Sky-Dweller

Oyster, 42 мм, Oystersteel и жълто злато

Oyster Perpetual Sky-Dweller в Oystersteel и жълто злато с цвят шампанско циферблат и верижка Oyster.

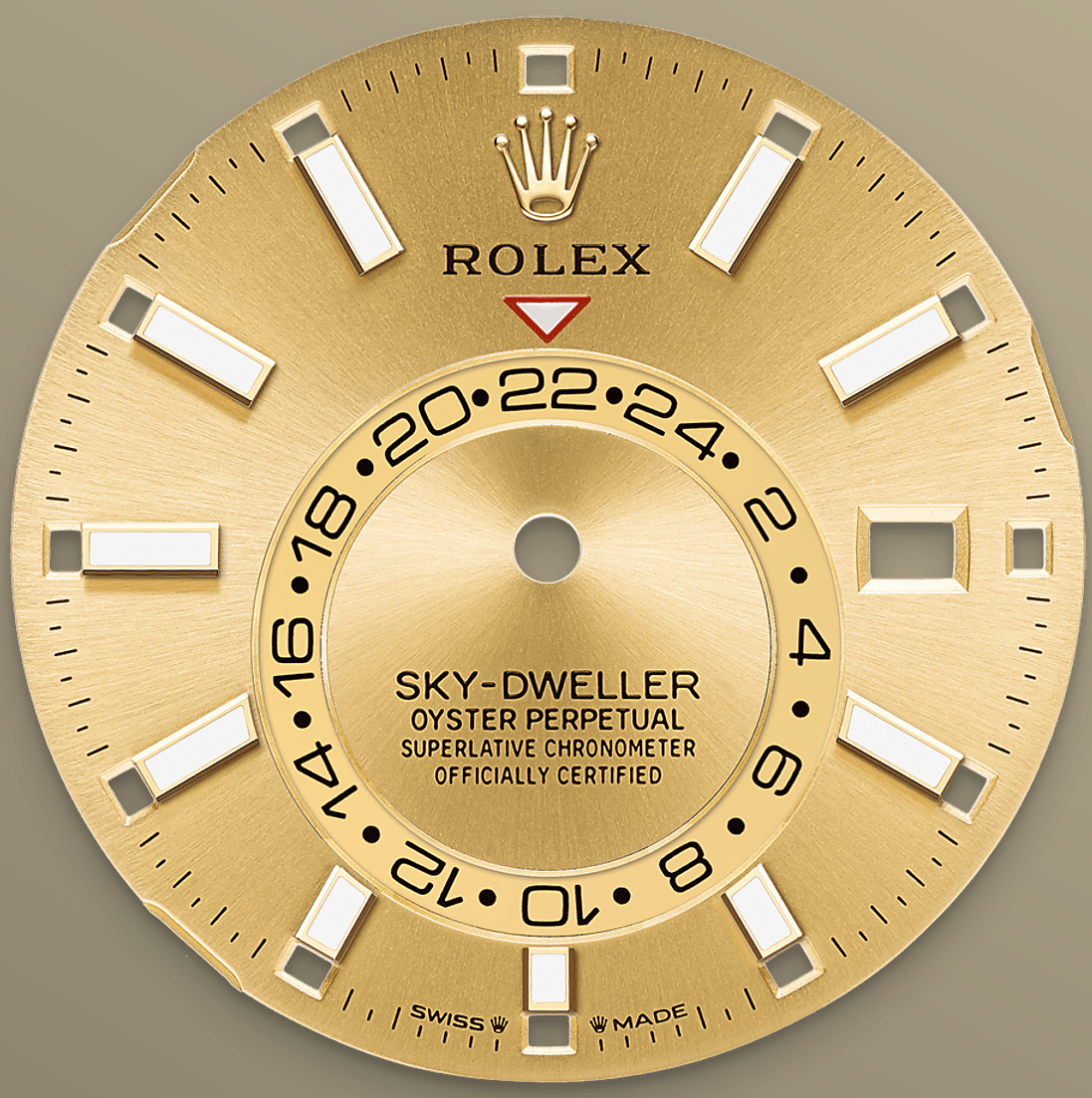

ЦИФЕРБЛАТ В ЦВЯТ ШАМПАНСКО

Забележителна характеристика

Фиксиран обърнат червен триъгълник на циферблата насочва към избраното референтно време - часа у дома или на обичайното работно място на пътуващия - върху изместен от центъра 24-часов диск. С един поглед този 24-часов дисплей ясно разграничава дневните часове от нощните часове в другия часови пояс. С един поглед този 24-часов дисплей ясно разграничава дневните часове от нощните часове в другия часови пояс.

Текущият месец е посочен с наситеночервен триъгълник в един от 12-те прозореца около циферблата, което е отличителна характеристика на годишния календар Saros. Хитроумният механизъм улеснява ежедневието Ви, тъй като няма нужда да се тревожите за настройването на датата в края на всеки 30-дневен месец. Годишният календар показва правилната дата през цялата година. Необходимо е само едно настройване – на 1-ви март (тъй като февруари има само 28 или 29 дни). Датата е свързана с местното време и автоматично се променя според текущата часова зона на пътешественика.

НАБРАЗДЕН БЕЗЕЛ

Запазена марка на Rolex

Назъбеният безел на Rolex е отличителен белег. Първоначално набраздяването на безела на Oyster е имало функционално предназначение: то е служело за завинтване на безела към корпуса, помагайки да се осигури водоустойчивостта на часовника.

Следователно то е било идентично с набраздяването на гърба на корпуса, което за водоустойчивост също се е завинтвало към корпуса с помощта на специфични инструменти Rolex. С течение на времето, набраздяването се е превърнало в естетически елемент, истинска запазена марка на Rolex. Днес набразденият безел е отличителен белег,

винаги изработен от злато. Sky-Dweller е снабден с механизъм за взаимодействие между въртящия се безел, короната за навиване и механизма: системата Ring Command, която позволява на потребителя да избира функциите на часовника една по една и да ги настройва лесно, бързо и сигурно.

ЖЪЛТ ROLESOR

Среща на два метала

Златото се цени за неговия блясък и благородство. Стоманата подсилва здравината и надеждността. Заедно те хармонично съчетават най-доброто от свойствата си.

Моделът Rolesor, като истинска запазена марка на Rolex, присъства в моделите Rolex от началото на 30-те години на миналия век и е регистриран като търговска марка през 1933 година. Той е един от отявлените стожери в колекцията Oyster.

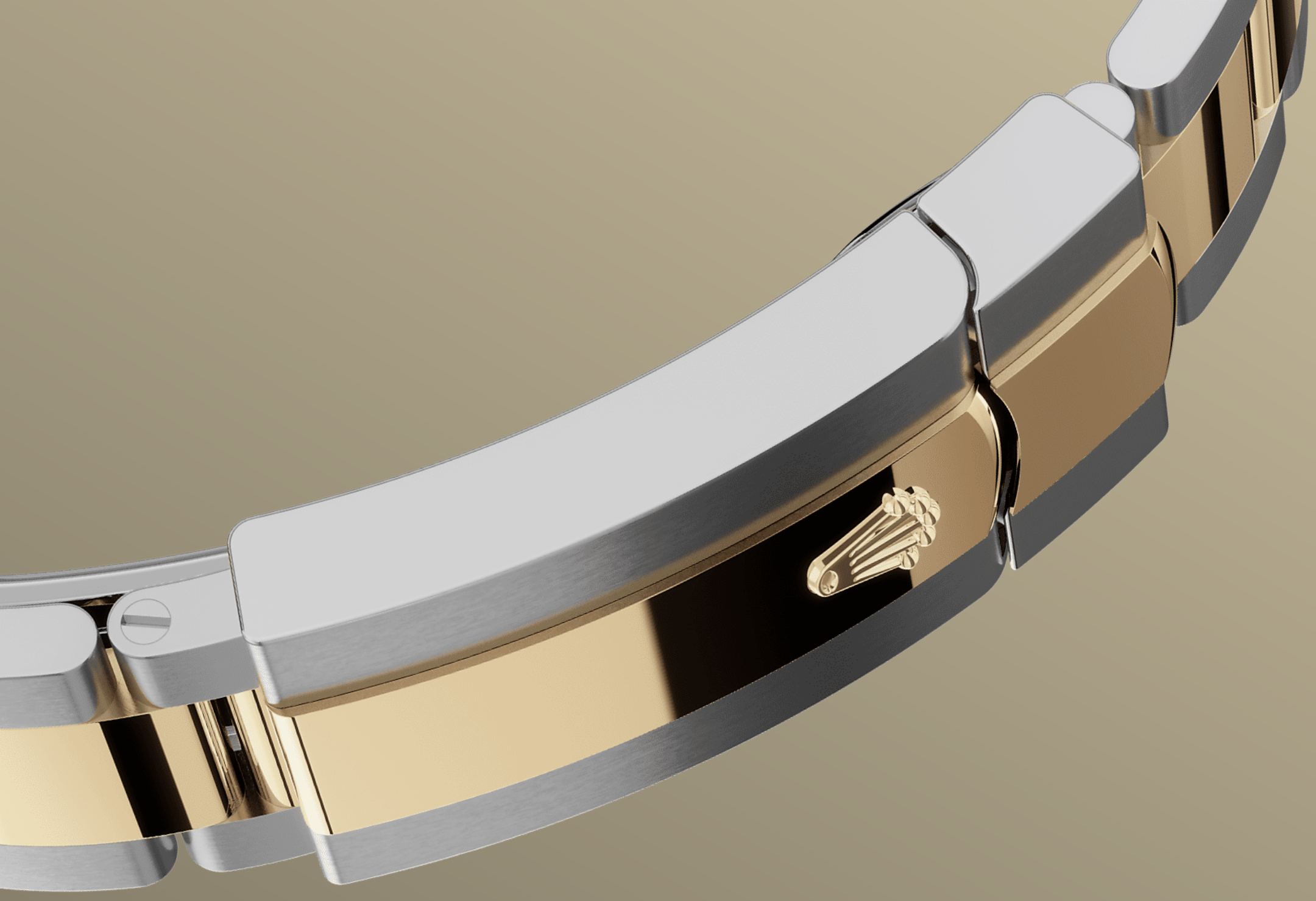

ВЕРИЖКАТА OYSTER

Хармония на форма и функционалност

Sky-Dweller е монтиран върху верижка Oyster с плътни звена от Oystersteel, в корпус на версия с бял Rolesor, или за версия на жълт Rolesor – верижка Oyster, съчетаваща Oystersteel и жълто злато.

Верижката Oyster се възползва от нова скрита система за закопчаване под безела, която гарантира визуална непрекъснатост между верижката и корпуса. Снабдена е със сгъваема закопчалка Oysterclasp и се отличава с оригинална патентована система за бързо удължаване Easylink, която

позволява на собственика лесно да удължи дължината на верижката с около 5 мм за допълнително удобство при всякакви условия.

Още Технически подробности Sky-Dweller

Референтен номер 336933

Корпус на модела

Вид
Oyster, 42 мм, Oystersteel и жълто злато

Диаметър
42 мм

Материал
Oystersteel и жълто злато

Безел
Назъбен, двупосочно въртящ се Rolex Ring Command

Структура на Oyster
Монолитен среден корпус, заден капак на винт и коронка за навиване

Корона за навиване
На винт, двойна система Twinlock за водоустойчивост

Кристал
Устойчив на надраскване сапфир, лупа върху датата

Водоустойчивост
Водоустойчив до 100 метра / 330 фута

Механизъм

Вид
Доживотен, механичен, самонавиващ се, двойни часови зони, годишен календар

Калибър
9002, Производител Rolex

Прецизност
-2/+2 сек/на ден, след поставяне на механизма в корпуса

Осцилатор
Парамагнитна синя спирала Parachrom. Високоефективни амортисьори Paraflex

Навиване

Двупосочно самонавиващ се чрез доживотен ротор

Запас от енергия

Приблизително 72 часа

Верижка

Вид

Oyster, трикомпонентни цели звена

Материал на верижката

Жълт Rolesor – комбинация от неръждаема стомана Oystersteel и жълто злато

Закопчалка

Сгъваема закопчалка Oysterclasp със звено Easylink 5 мм за комфортно удължаване

Циферблат

Вид

Цвят шампанско

Детайли

Високо четлив дисплей Chromalight с дълготрайна синя луминесценция

Сертификация

Вид

Свръхточен хронометър (COSC + Сертификация за Rolex след поставяне на механизма в корпуса)

Разгледайте и открийте повече на Rolex.com

Всички права на интелектуална собственост, като търговски марки, марки за услуги, търговски наименования, дизайн и авторски права, са запазени.

Нищо, което се съдържа на този уебсайт не може да бъде възпроизвеждано без писмено разрешение. Rolex си запазва правото да променя моделите, представени в този уебсайт по всяко време.

ROLEX