Datejust 36

Oyster, 36 mm, Edelstahl Oystersteel und Weißgold mit Diamanten

Oyster Perpetual Datejust 36 in Edelstahl Oystersteel und Weißgold. Zifferblatt in strahlend schwarz mit Diamanten. Armband: Jubilee-Band.

STRAHLEND SCHWARZES ZIFFERBLATT

Eine Uhrmachertechnik

Der Radialschliff lässt zarte Lichtreflexe auf vielen Zifferblättern der Oyster Perpetual Kollektion entstehen. Er umfasst virtuose Bürsttechniken, mit denen Riffelungen erzeugt werden, die von der Mitte des Zifferblatts her ausstrahlen.

Licht fließt an jeder Einkerbung entlang und schafft damit einen charakteristischen subtilen Schimmer, der sich mit der Bewegung des Handgelenks verändert. Sobald der Radialschliff abgeschlossen ist, wird die Farbe anhand des PVD-Verfahrens (*Physical Vapour Deposition*, physikalische Gasphasenabscheidung) oder der Galvanoplastik auf das Zifferblatt

aufgetragen. Eine dezente Lackierung verleiht dem Zifferblatt sein vollständiges Erscheinungsbild.

DIAMANTBESETZTE LÜNETTE

Ein harmonisches Zusammenspiel

Edelsteinfasser bearbeiten das Edelmetall wie Bildhauer. Zu jedem Edelstein wird eine individuell passende Fassung gefertigt. Die sogenannten Körner werden von Hand gestochen. In diese Aushöhlung wird der Stein extrem präzise eingefügt und entsprechend seinem Schliff und den benachbarten Steinen optimal ausgerichtet. Danach fixiert der Fasser ihn sicher, indem er das zuvor aufgestellte Gold oder Platin zum Stein hin umbiegt.

Neben der hohen Qualität der Steine sind auch noch andere Aspekte für eine ästhetische Edelsteinausfassung kennzeichnend: die präzise Höhenanordnung, Ausrichtung und Positionierung der Edelsteine, die Regelmäßigkeit, Festigkeit und Proportionen der Fassung sowie die komplexe Verarbeitung der Metalle. Ein harmonisches Zusammenspiel, das die Uhr veredelt und ihre Trägerin oder ihren Träger verzaubert.

ROLESOR WEISS

Das Zusammenspiel zweier Metalle

Gold wird aufgrund seines Glanzes und seiner Kostbarkeit geschätzt, Edelstahl steht für Stärke und Zuverlässigkeit. Zusammen kommen ihre besten Eigenschaften harmonisch zur Geltung.

Rolesor, ein unverwechselbares Erkennungsmerkmal von Rolex, findet seit den frühen 1930er-Jahren bei Rolex Modellen Anwendung und wurde 1933 als Markenname eingetragen. Es ist bis heute einer der Grundpfeiler der Oyster Perpetual Kollektion.

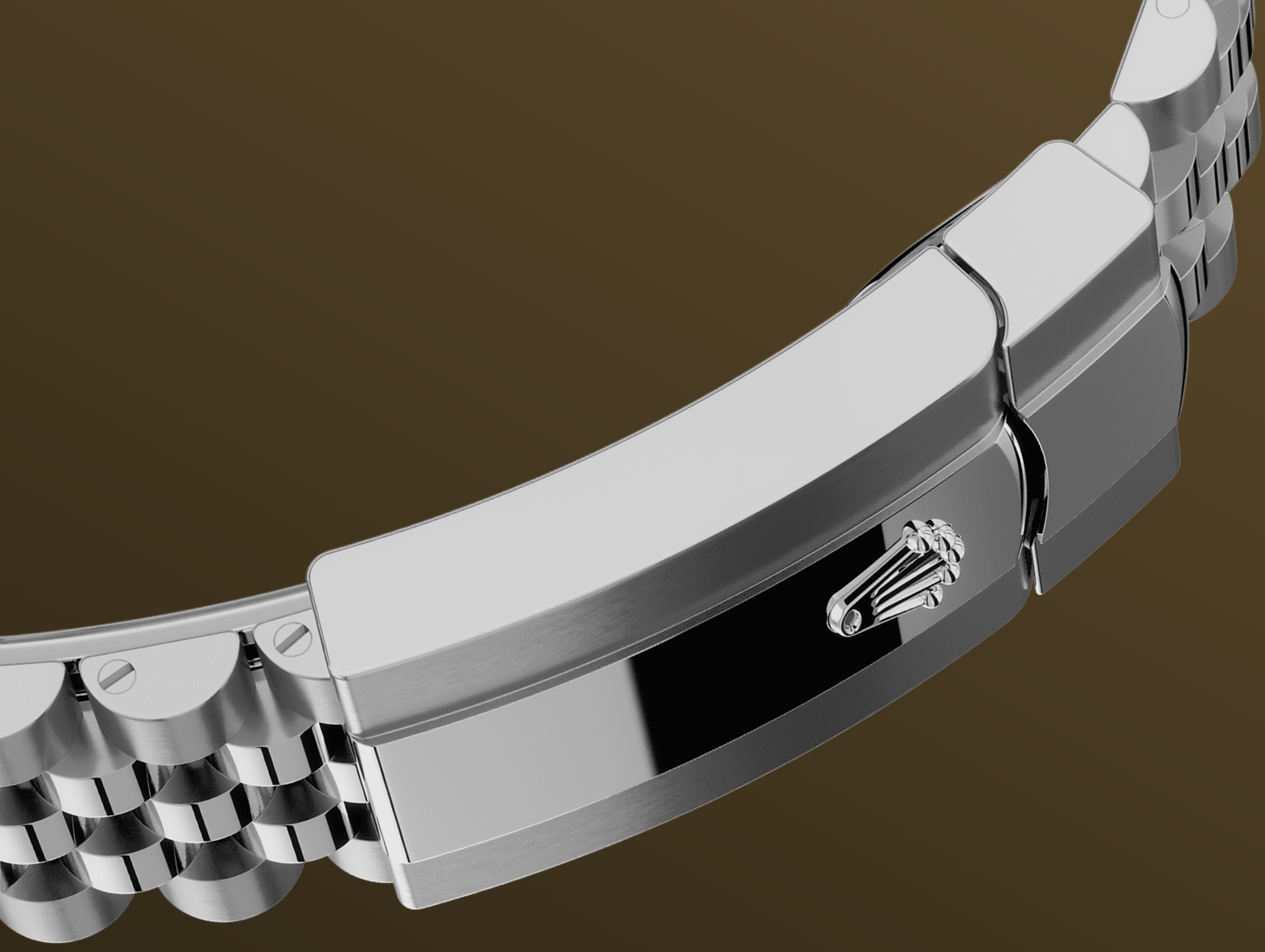

JUBILEE-BAND

Fließende Konturen und hoher Tragekomfort

Bei Design, Entwicklung und Produktion der Armbänder und Schließen von Rolex sowie bei der rigorosen Qualitätsprüfung, der sie unterzogen werden, kommen hochtechnologische Verfahren zum Tragen.

Und wie alle Bestandteile der Armbanduhr werden auch diese Komponenten Sichtkontrollen unterzogen, bei denen das menschliche Auge alle ästhetischen Merkmale genau überprüft, um makellose Schönheit zu gewährleisten. Das Jubilee-Band, ein fünfreihiges

Metallarmband mit fließenden Konturen und hohem Tragekomfort, wurde eigens für die Einführung des Modells Oyster Perpetual Datejust im Jahre 1945 entwickelt.

Mehr technische Details
Datejust

Referenz 126284RBR

Gehäuse

Art
Oyster, 36 mm, Edelstahl Oystersteel und Weißgold mit Diamanten

Durchmesser
36 mm

Material
Rolesor weiß

Lünette
Diamantbesetzt

Aufbau des Oyster-Gehäuses
Monoblock-Mittelteil, verschraubter Gehäuseboden und verschraubbare Aufzugskrone

Aufzugskrone
Verschraubbare Twinlock-Aufzugskrone mit doppeltem Dichtungssystem

Uhrglas
Kratzfestes Saphirglas, Zykloplupe zur Vergrößerung des Datums

Wasserdichtheit
Bis 100 Meter Tiefe wasserdicht

Uhrwerk

Art
Mechanisches Perpetual-Uhrwerk, automatischer Aufzug

Kaliber
3235, Rolex Manufakturwerk

Präzision
-2/+2 Sekunden pro Tag, gemessen nach dem Einschalen des Uhrwerks

Oszillator
Paramagnetische blaue Parachrom-Spirale. Hochleistungsfähiges Paraflex-Antischocksystem

Aufzug
Automatischer Aufzugsmechanismus, in beide Richtungen aufziehend, Perpetual-Rotor

Gangreserve
Circa 70 Stunden

Funktionen
Stunden-, Minuten- und Sekundenzeiger im Zentrum. Springender Datumswechsel mit Schnellkorrektur. Sekundenstopp für genaues Einstellen der Zeit

Armband

Art
Jubilee, fünfreihig

Material
Edelstahl Oystersteel

Schließe
Oysterclasp-Faltschließe mit komfortabler 5-mm-Easylink-Verlängerung

Zifferblatt

Art
Strahlend schwarz mit Diamanten

Edelsteinfassung
Diamanten, Fassung 18 Karat Gold

Zertifizierung

Art
Chronometer der Superlative (COSC + Rolex Zertifizierung nach dem Einschalen des Uhrwerks)

Erfahren Sie mehr auf Rolex.com

Alle Rechte an geistigem Eigentum, wie Marken- und Handelsnamen sowie Marken- und Handelszeichen, Design und Urheberrechte sind geschützt.

Kein Inhalt dieser Website darf ohne vorherige schriftliche Zustimmung vervielfältigt werden. Rolex behält sich das Recht vor, jederzeit Änderungen an den auf diesen Seiten beschriebenen und abgebildeten Modellen vorzunehmen.

ROLEX