Datejust 31

Oyster, 31 mm, Edelstahl Oystersteel und Weißgold mit Diamanten

Oyster Perpetual Datejust 31 in Edelstahl Oystersteel und Weißgold. Zifferblatt in hellem Perlmutt mit Diamanten. Armband: Oyster-Band.

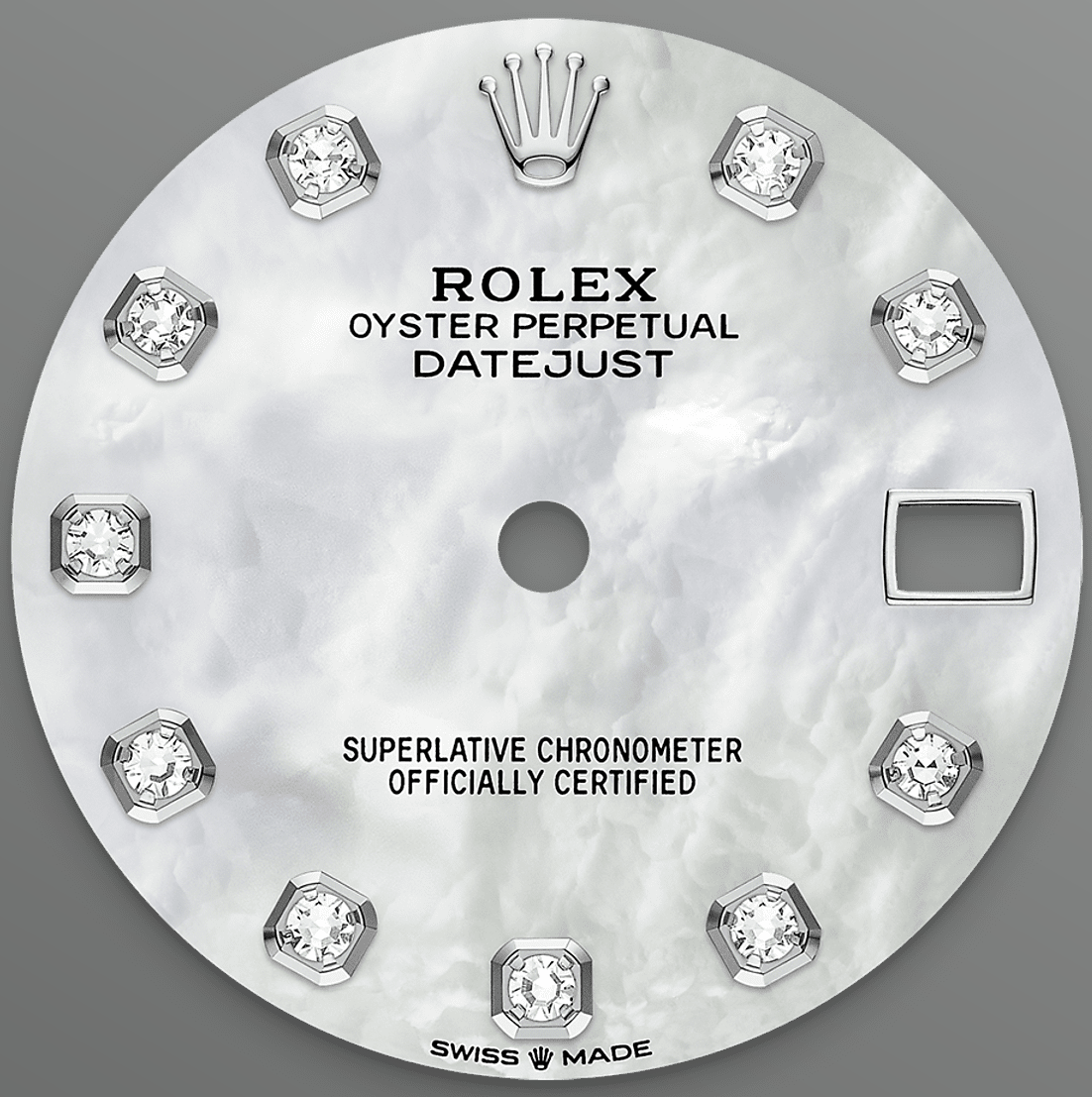

PERLMUTT-ZIFFERBLATT

Natürliche Schönheit unterstreichen

Dieses Zifferblatt verfügt über Diamanten, Fassung 18 Karat Gold. Perlmutt ist von Natur aus voller Geheimnisse und Überraschungen. Abhängig von seinem Ursprung kann es roséfarben, weiß, schwarz oder gelb sein und je nach dem, aus welchem Teil der Muschelschale es entnommen wurde, können Farbintensität und Farbstruktur variieren.

Rolex färbt Perlmutt niemals künstlich ein. Arbeitsaufwand und Kunstfertigkeit heben lediglich seine natürliche Schönheit hervor, ohne dabei die

ursprüngliche Farbnuancierung zu verändern. Alle Zifferblätter aus Perlmutt sind Unikate. Nie wird ein identisches Zifferblatt ein anderes Handgelenk zieren.

DIAMANTBESETZTE LÜNETTE

Ein harmonisches Zusammenspiel

Edelsteinfasser bearbeiten das Edelmetall wie Bildhauer. Zu jedem Edelstein wird eine individuell passende Fassung gefertigt. Die sogenannten Körner werden von Hand gestochen. In diese Aushöhlung wird der Stein extrem präzise eingefügt und entsprechend seinem Schliff und den benachbarten Steinen optimal ausgerichtet. Danach fixiert der Fasser ihn sicher, indem er das zuvor aufgestellte Gold oder Platin zum Stein hin umbiegt.

Neben der hohen Qualität der Steine sind auch noch andere Aspekte für eine ästhetische Edelsteinausfassung kennzeichnend: die präzise Höhenanordnung, Ausrichtung und Positionierung der Edelsteine, die Regelmäßigkeit, Festigkeit und Proportionen der Fassung sowie die komplexe Verarbeitung der Metalle. Ein harmonisches Zusammenspiel, das die Uhr veredelt und ihre Trägerin oder ihren Träger verzaubert.

ROLESOR WEISS

Das Zusammenspiel zweier Metalle

Gold wird aufgrund seines Glanzes und seiner Kostbarkeit geschätzt, Edelstahl steht für Stärke und Zuverlässigkeit. Zusammen kommen ihre besten Eigenschaften harmonisch zur Geltung.

Rolesor, ein unverwechselbares Erkennungsmerkmal von Rolex, findet seit den frühen 1930er-Jahren bei Rolex Modellen Anwendung und wurde 1933 als Markenname eingetragen. Es ist bis heute einer der Grundpfeiler der Oyster Perpetual Kollektion.

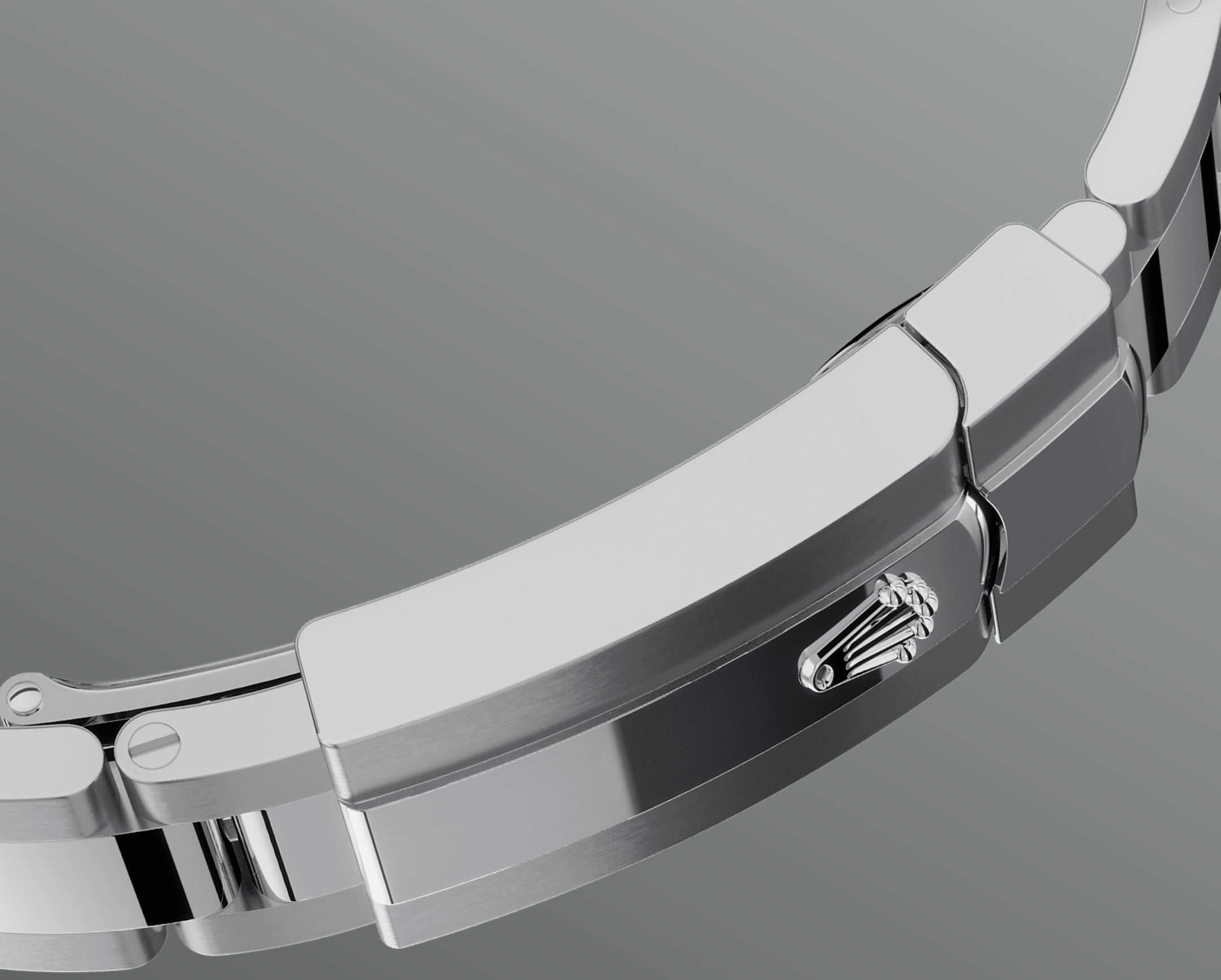

OYSTER-BAND

Perfekte Kombination von Form und Funktion

Das Oyster-Band ist das robuste und bequeme Ergebnis einer perfekten Kombination von Form und Funktion, Ästhetik und Technik.

Es ist mit einer Oysterclasp-Schließe und dem komfortablen Easylink-Verlängerungssystem von Rolex ausgestattet. Dank dieses innovativen Systems kann das Armband um circa 5 mm erweitert werden, um jederzeit einen optimalen Tragekomfort sicherzustellen.

Mehr technische Details
Datejust

Referenz 278384RBR

Gehäuse

Art
Oyster, 31 mm, Edelstahl Oystersteel und Weißgold mit Diamanten

Durchmesser
31 mm

Material
Rolesor weiß

Lünette
Diamantbesetzt

Aufbau des Oyster-Gehäuses
Monoblock-Mittelteil, verschraubter Gehäuseboden und verschraubbare Aufzugskrone

Aufzugskrone
Verschraubbare Twinlock-Aufzugskrone mit doppeltem Dichtungssystem

Uhrglas
Kratzfestes Saphirglas, Zykloplupe zur Vergrößerung des Datums

Wasserdichtheit
Bis 100 Meter Tiefe wasserdicht

Uhrwerk

Art
Mechanisches Perpetual-Uhrwerk, automatischer Aufzug

Kaliber
2236, Rolex Manufakturwerk

Präzision
-2/+2 Sekunden pro Tag, gemessen nach dem Einschalen des Uhrwerks

Oszillator
Syloxi-Spirale aus Silizium mit patentierter Geometrie. Hochleistungsfähiges Paraflex-Antischocksystem

Aufzug
Automatischer Aufzugsmechanismus, in beide Richtungen aufziehend, Perpetual-Rotor

Gangreserve
Circa 55 Stunden

Funktionen
Stunden-, Minuten- und Sekundenzeiger im Zentrum. Springender Datumswechsel mit Schnellkorrektur. Sekundenstopp für genaues Einstellen der Zeit

Armband

Art
Oyster-Band (dreireihig), massive Elemente

Material
Edelstahl Oystersteel

Schließe
Oysterclasp-Faltschließe mit komfortabler 5-mm-Easylink-Verlängerung

Zifferblatt

Art
Helles Perlmutt-Zifferblatt mit Diamanten

Edelsteinfassung
Diamanten, Fassung 18 Karat Gold

Zertifizierung

Art
Chronometer der Superlative (COSC + Rolex Zertifizierung nach dem Einschalen des Uhrwerks)

Erfahren Sie mehr auf Rolex.com

Alle Rechte an geistigem Eigentum, wie Marken- und Handelsnamen sowie Marken- und Handelszeichen, Design und Urheberrechte sind geschützt.

Kein Inhalt dieser Website darf ohne vorherige schriftliche Zustimmung vervielfältigt werden. Rolex behält sich das Recht vor, jederzeit Änderungen an den auf diesen Seiten beschriebenen und abgebildeten Modellen vorzunehmen.

ROLEX