Rolex Deepsea

Oyster, 44 mm, Edelstahl Oystersteel

Oyster Perpetual Rolex Deepsea in Edelstahl Oystersteel mit Cerachrom-Zahlenscheibe aus schwarzer Keramik und Oyster-Band.

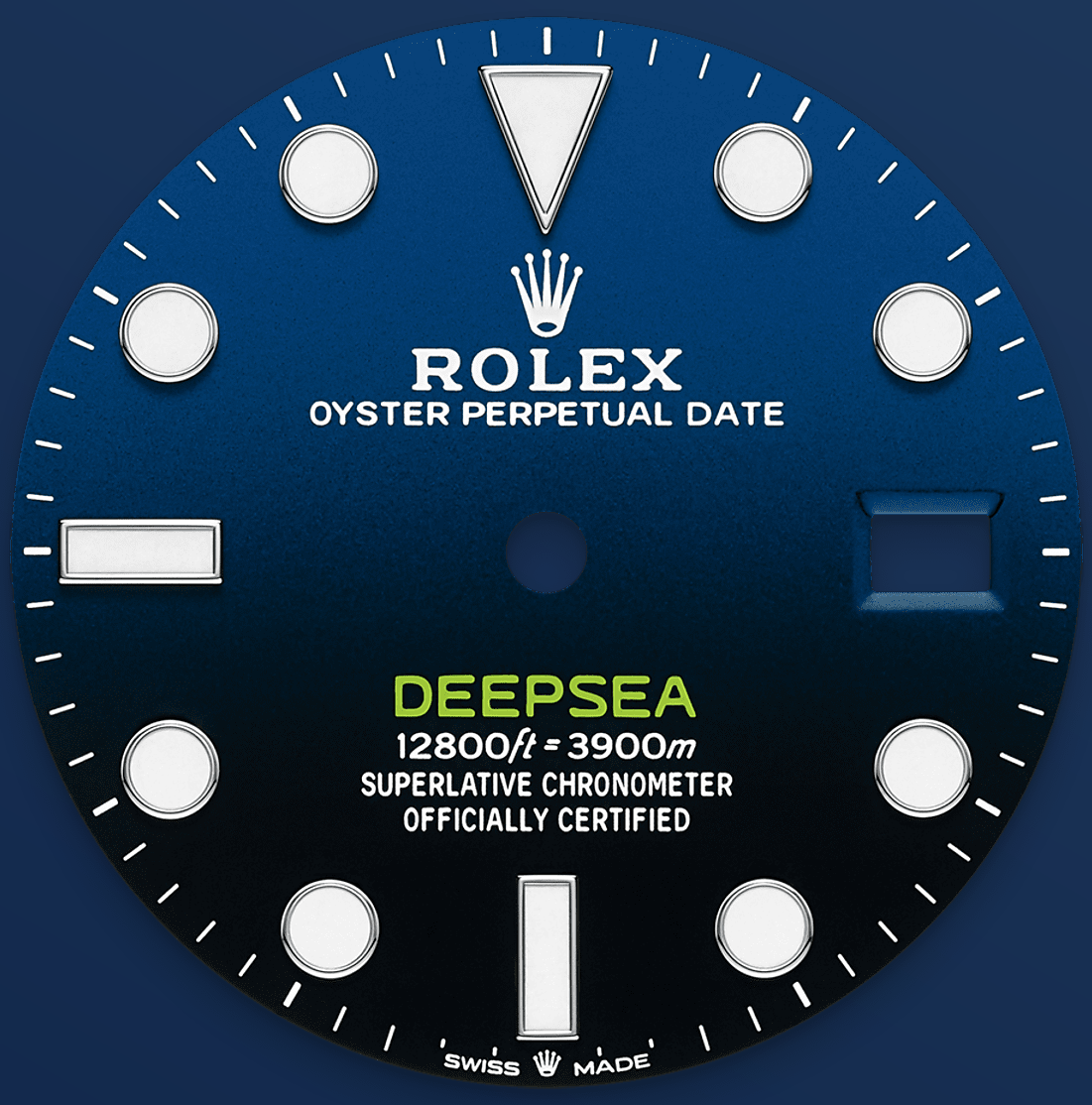

ZIFFERBLATT D-BLUE

Hommage an einen historischen Tauchgang

Zu Ehren von James Camerons historischem Solo-Tauchgang.

Das Zifferblatt mit zweifarbigem Farbverlauf von strahlendem Blau zu unergründlichem Schwarz zollt der Reise eines Mannes an den tiefsten Punkt der Erde Tribut: den Grund des Marianengrabens.

KERAMIKLÜNETTE UND NACHLEUCHTENDE ANZEIGE

Legendäre Taucheruhr

Dank der in eine Richtung drehbaren Lünette mit 60-Minuten-Graduierung der Rolex Deepsea lassen sich Tauch- und Dekompressionszeiten präzise und sicher ablesen.

Sie ist mit einer von Rolex patentierten und hergestellten schwarzen Cerachrom-Zahlenscheibe ausgestattet, die aus äußerst kratzfester und hochbeständiger Keramik besteht. Die Graduierung wird im PVD-Verfahren (PVD = *Physical Vapour Deposition*, physikalische Gasphasenabscheidung) mit einer feinen Platinschicht überzogen. Das Zifferblatt präsentiert sich mit breiten Chromalight-Indizes und

-Zeigern, deren Leuchtmasse lange blau nachleuchtet, wodurch beste Ablesbarkeit auch im Dunkeln gewährleistet ist.

EDELSTAHL OYSTERSTEEL

Äußerst korrosions-beständig

Rolex verwendet für die Gehäuse von Armbanduhren aus Edelstahl ausschließlich Edelstahl Oystersteel. Der speziell von Rolex entwickelte Edelstahl Oystersteel gehört zur Stahlsorte „Edelstahl 904L“ – einer Legierung, die meistens in der Spitzen-technologie, der Raumfahrtindustrie oder der chemischen Industrie eingesetzt wird, wo es auf höchste Korrosionsbeständigkeit ankommt.

Edelstahl Oystersteel ist extrem widerstandsfähig, zeichnet sich nach dem Polieren durch

außergewöhnlichen Glanz aus und bewahrt selbst unter Extrembedingungen seine Schönheit.

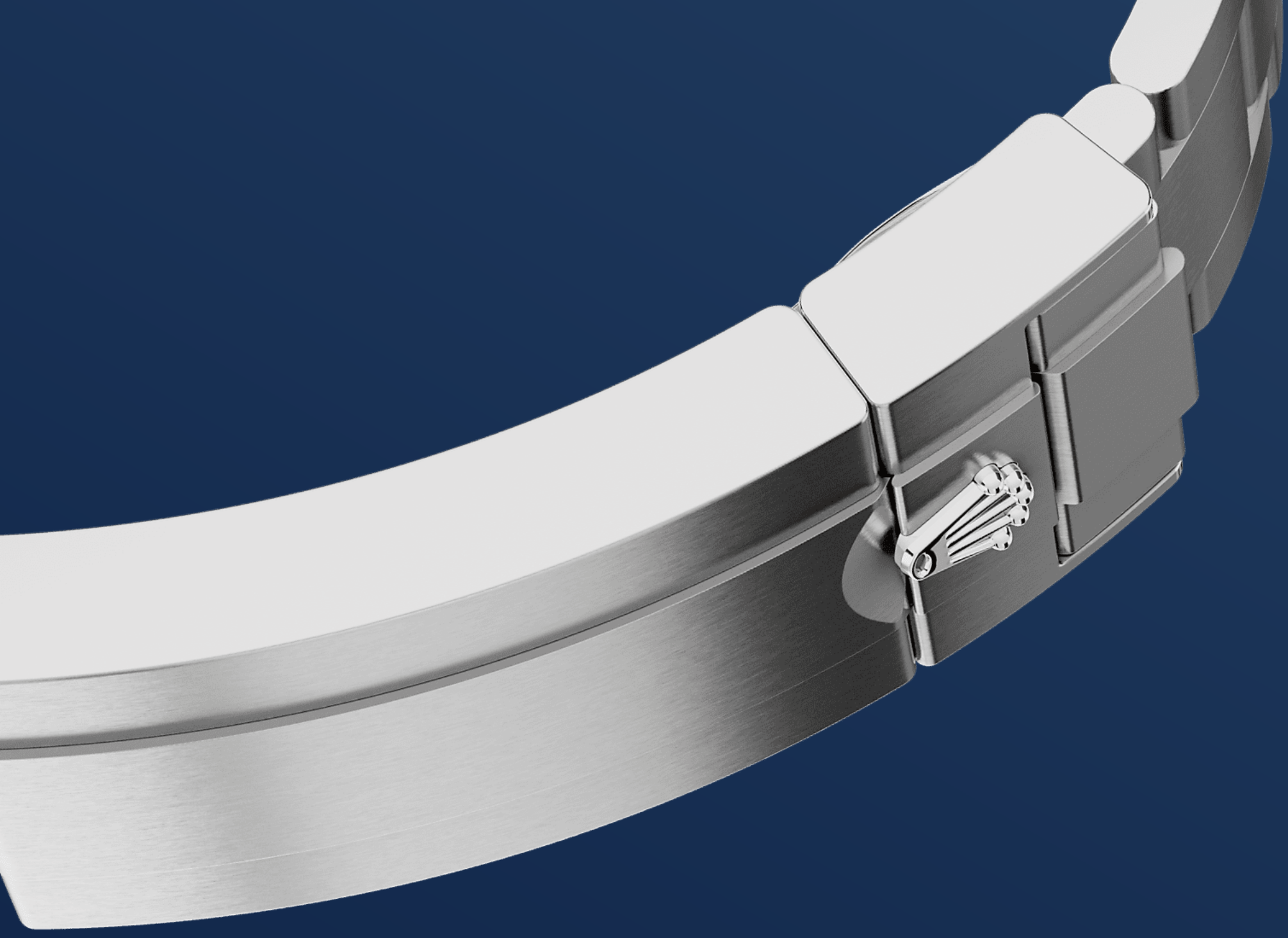

OYSTER-BAND

Perfekte Kombination von Form und Funktion

Das Oyster-Band ist das robuste und bequeme Ergebnis einer perfekten Kombination von Form und Funktion, Ästhetik und Technik.

Es verfügt über eine Oysterlock-Schließe, die versehentliches Öffnen verhindert, und ein raffiniertes Glidelock-System, das eine fein abgestufte Verlängerung des Armbandes ohne Einsatz jeglicher Werkzeuge erlaubt. So kann die Armbanduhr bequem über einem Taucheranzug getragen werden.

Mehr technische Details
Deepsea

Referenz 136660

Gehäuse

Art
Oyster, 44 mm, Edelstahl Oystersteel

Durchmesser
44 mm

Material
Edelstahl Oystersteel

Lünette
In eine Richtung drehbare Lünette mit 60-Minuten-Graduierung und äußerst kratzfester Cerachrom-Zahlenscheibe aus schwarzer Keramik, Ziffern und Graduierung mit Platin überzogen

Aufbau des Oyster-Gehäuses
Monoblock-Mittelteil, verschraubter Gehäuseboden und verschraubbare Aufzugskrone. Rolex Ringlock-System-Gehäusestruktur mit Heliumventil

Aufzugskrone
Verschraubbare Triplock-Aufzugskrone mit dreifachem Dichtungssystem

Uhrglas
Kratzfestes Saphirglas, bombiert, Stärke 5,5 mm

Wasserdichtheit
Bis 3.900 Meter Tiefe wasserdicht, Heliumventil

Uhrwerk

Art
Mechanisches Perpetual-Uhrwerk, automatischer Aufzug

Kaliber
3235, Rolex Manufakturwerk

Präzision
-2/+2 Sekunden pro Tag, gemessen nach dem Einschalen des Uhrwerks

Oszillator
Paramagnetische blaue Parachrom-Spirale. Hochleistungsfähiges Paraflex-Antischocksystem

Aufzug
Automatischer Aufzugsmechanismus, in beide Richtungen aufziehend, Perpetual-Rotor

Gangreserve
Circa 70 Stunden

Funktionen
Stunden-, Minuten- und Sekundenzeiger im Zentrum. Springender Datumswechsel mit Schnellkorrektur. Sekundenstopp für genaues Einstellen der Zeit

Armband

Art
Oyster-Band (dreireihig), massive Elemente

Material
Edelstahl Oystersteel

Schließe
Oysterlock-Sicherheitsfaltschließe mit Rolex Glidelock-Verlängerungssystem

Zifferblatt

Art
D-blue

Details
Sehr gut ablesbare Chromalight-Indizes und -Zeiger mit lang anhaltendem blauem Leuchtvermögen

Zertifizierung

Art
Chronometer der Superlative (COSC + Rolex Zertifizierung nach dem Einschalen des Uhrwerks)

Erfahren Sie mehr auf Rolex.com

Alle Rechte an geistigem Eigentum, wie Marken- und Handelsnamen sowie Marken- und Handelszeichen, Design und Urheberrechte sind geschützt.

Kein Inhalt dieser Website darf ohne vorherige schriftliche Zustimmung vervielfältigt werden. Rolex behält sich das Recht vor, jederzeit Änderungen an den auf diesen Seiten beschriebenen und abgebildeten Modellen vorzunehmen.

ROLEX