Oyster Perpetual 36

Oyster, 36 mm, Edelstahl Oystersteel

Die Oyster Perpetual 36 mit Zifferblatt in Grün und Oyster-Band.

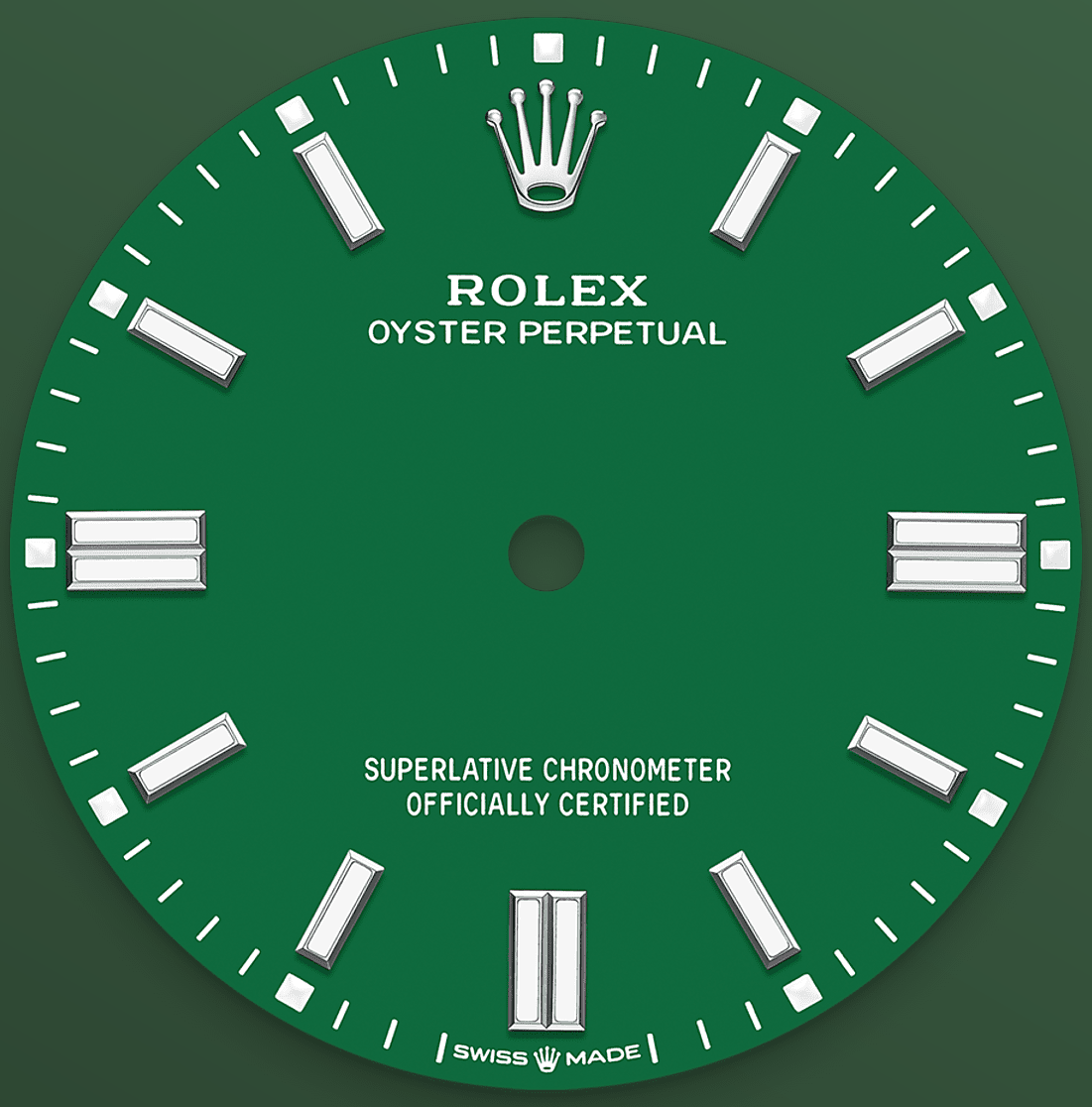

GRÜNES ZIFFERBLATT

Handwerkskunst und Spitzentechnologie gehen Hand in Hand

Die für die Modelllinie Oyster Perpetual kreierten Farbtöne liegen zunächst als farbiger Lack vor, den es sorgfältig und gleichmäßig aufzutragen gilt, um eine homogene Oberfläche zu erreichen. Dieser Arbeitsschritt wird in einem Bereich mit kontrollierter Umgebung ausgeführt, um den Eintrag von Staub und sonstigen Verunreinigungen zu verhindern.

Auf die Messingscheibe, die Basis des Zifferblatts, werden nacheinander sechs Schichten Lack

aufgebracht. Danach wird ein transparenter Lack aufgetragen, der anschließend poliert wird, um der Farbe Glanz und Lebendigkeit zu verleihen. Dann werden im Tampondruck die verschiedenen Beschriftungen aufgedruckt, während Indizes und Krone von Hand vernietet werden. Das glänzende makellose Zifferblatt kann nun im Zuge der Montage der Armbanduhr auf das Uhrwerk aufgesetzt werden.

EDELSTAHL OYSTERSTEEL

Äußerst korrosions-beständig

Rolex verwendet für die Gehäuse von Armbanduhren aus Edelstahl ausschließlich Edelstahl Oystersteel. Der speziell von Rolex entwickelte Edelstahl Oystersteel gehört zur Stahlsorte „Edelstahl 904L“ – einer Legierung, die meistens in der Spitzen-technologie, der Raumfahrtindustrie oder der chemischen Industrie eingesetzt wird, wo es auf höchste Korrosionsbeständigkeit ankommt.

Edelstahl Oystersteel ist extrem widerstandsfähig, zeichnet sich nach dem Polieren durch

außergewöhnlichen Glanz aus und bewahrt selbst unter Extrembedingungen seine Schönheit.

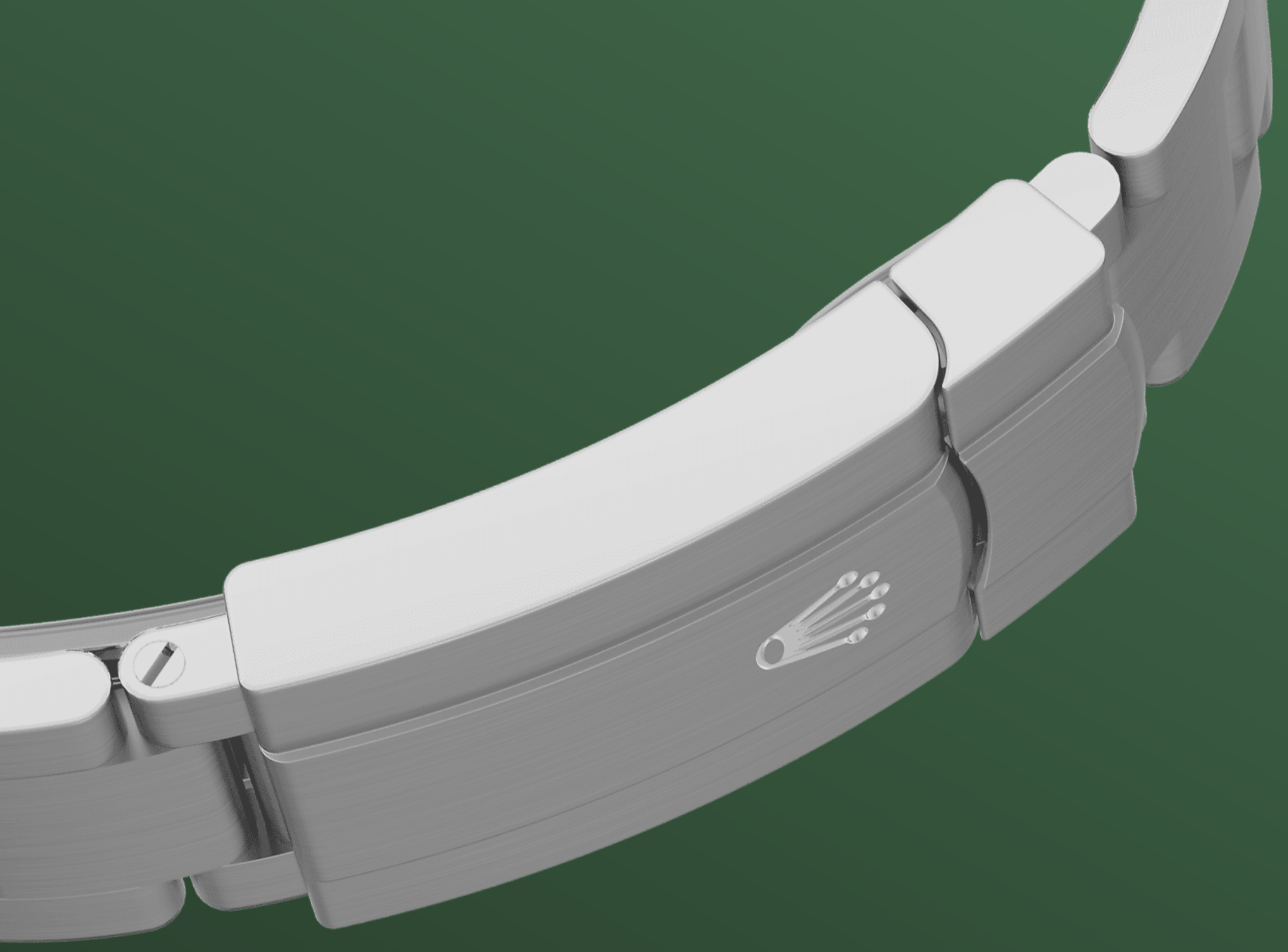

OYSTER-BAND

Perfekte Kombination von Form und Funktion

Das Oyster-Band ist das Ergebnis einer perfekten Kombination von Form und Funktion, Ästhetik und Technologie.

Dieses Ende der 1930er-Jahre eingeführte, besonders robuste und bequeme dreireihige Metallarmband ist mit seinen breiten, flachen Bandelementen nach wie vor das verbreitetste Armband der Oyster Kollektion. Bei den Oyster Perpetual Modellen ist das Oyster-Band mit einer Oysterclasp-Schließe ausgestattet.

KALIBER 3230

Leistungen der Superlative

Die Oyster Perpetual 36 ist mit dem Kaliber 3230 ausgestattet, einem vollständig von Rolex entwickelten und hergestellten Uhrwerk, das von der Uhrenmarke 2020 vorgestellt wurde.

Dieses mechanische Uhrwerk mit automatischem Aufzugsmechanismus, für das mehrere Patente angemeldet wurden, ist ein technisches Meisterwerk der Uhrmacherkunst. Es besticht durch fundamentale Fortschritte in Sachen Präzision, Gangreserve, Stoßfestigkeit, Unempfindlichkeit gegenüber

Magnetfeldern, Bedienkomfort und Zuverlässigkeit. Das Kaliber 3230 ist mit der patentierten Chronergy-Hemmung ausgestattet, die einen hohen Wirkungsgrad mit großer Funktionssicherheit vereint.

Mehr technische Details
Oyster Perpetual

Referenz 126000

Gehäuse

Art
Oyster, 36 mm, Edelstahl Oystersteel

Durchmesser
36 mm

Material
Edelstahl Oystersteel

Lünette
Bombiert

Aufbau des Oyster-Gehäuses
Monoblock-Mittelteil, verschraubter Gehäuseboden und verschraubbare Aufzugskrone

Aufzugskrone
Verschraubbare Twinlock-Aufzugskrone mit doppeltem Dichtungssystem

Uhrglas
Kratzfestes Saphirglas

Wasserdichtheit
Bis 100 Meter Tiefe wasserdicht

Uhrwerk

Art
Mechanisches Perpetual-Uhrwerk, automatischer Aufzug

Kaliber
3230, Rolex Manufakturwerk

Präzision
-2/+2 Sekunden pro Tag, gemessen nach dem Einschalen des Uhrwerks

Oszillator
Paramagnetische blaue Parachrom-Spirale. Hochleistungsfähiges Paraflex-Antischocksystem

Aufzug
Automatischer Aufzugsmechanismus, in beide Richtungen aufziehend, Perpetual-Rotor

Gangreserve
Circa 70 Stunden

Funktionen
Stunden-, Minuten- und Sekundenzeiger im Zentrum. Sekundenstopp für genaues Einstellen der Zeit

Armband

Art
Oyster-Band (dreireihig), massive Elemente

Material
Edelstahl Oystersteel

Schließe
Oysterclasp-Faltschließe mit komfortabler 5-mm-Easylink-Verlängerung

Zifferblatt

Art
Grün

Details
Sehr gut ablesbare Chromalight-Indizes und -Zeiger mit lang anhaltendem blauem Leuchtvermögen

Zertifizierung

Art
Chronometer der Superlative (COSC + Rolex Zertifizierung nach dem Einschalen des Uhrwerks)

Erfahren Sie mehr auf Rolex.com

Alle Rechte an geistigem Eigentum, wie Marken- und Handelsnamen sowie Marken- und Handelszeichen, Design und Urheberrechte sind geschützt.

Kein Inhalt dieser Website darf ohne vorherige schriftliche Zustimmung vervielfältigt werden. Rolex behält sich das Recht vor, jederzeit Änderungen an den auf diesen Seiten beschriebenen und abgebildeten Modellen vorzunehmen.

ROLEX