Sky-Dweller

Oyster, 42 mm, Gelbgold

Oyster Perpetual Sky-Dweller in 18 Karat Gelbgold mit Zifferblatt in Tiefweiß und Oyster-Band.

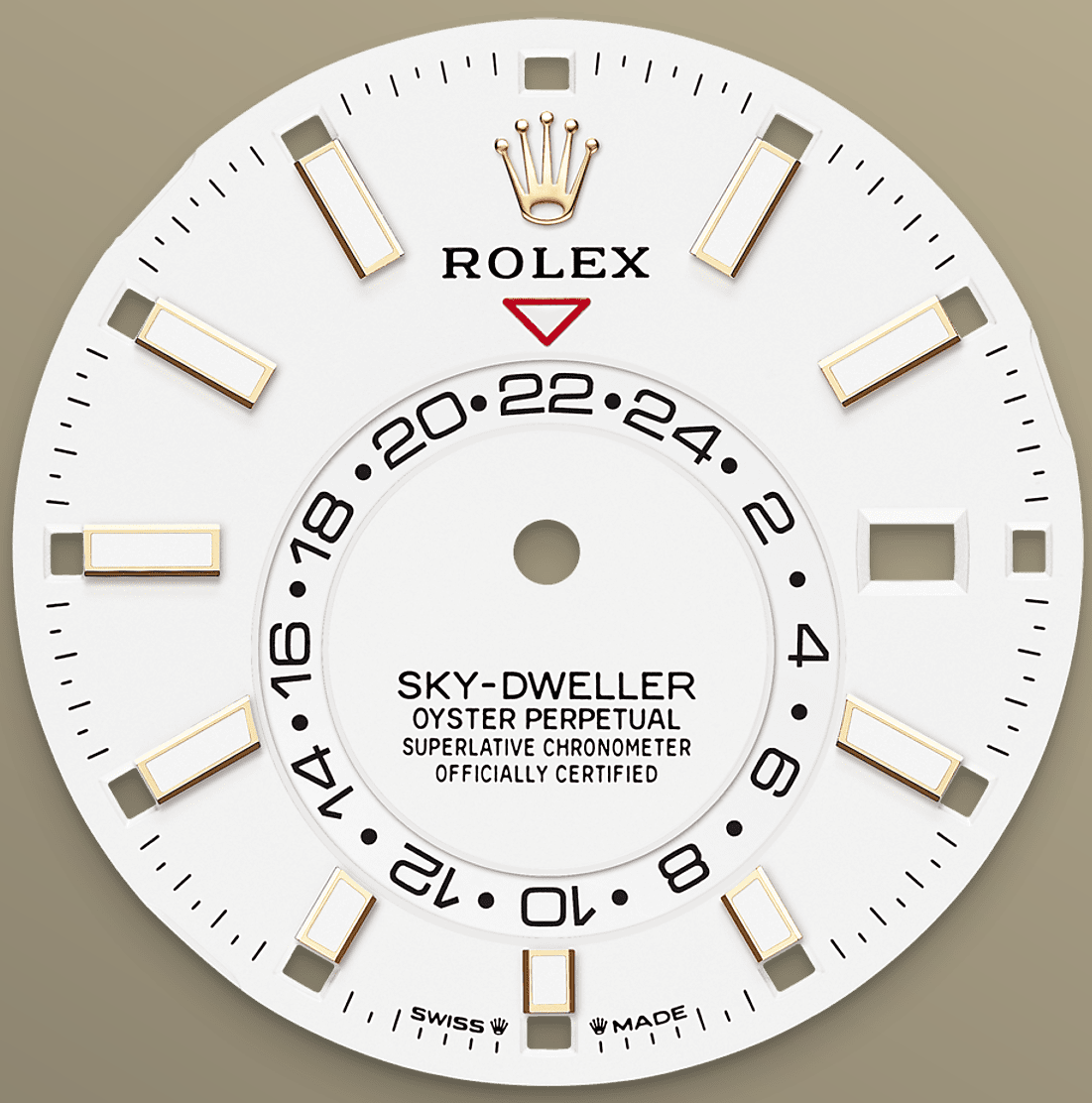

TIEFWEISSES ZIFFERBLATT

Ein besonderes Merkmal

Die Referenzzeit – die Lokalzeit des Ortes, in dem der Reisende wohnt oder arbeitet – wird auf einer exzentrischen drehbaren Zahlenscheibe abgelesen. Sie wird durch ein feststehendes rotes Dreieck markiert. Die 24-Stunden-Anzeige ermöglicht eine eindeutige Unterscheidung zwischen Tages- und Nachtzeit in der Referenzzeitzone.

Der aktuelle Monat wird durch ein dunkelrotes Rechteck in einem der zwölf um das Zifferblatt angeordneten Fenster ausgewiesen – ein besonderes Merkmal des Saros-Jahreskalenders. Dieser raffinierte Mechanismus ist für den Träger der

Armbanduhr bequem, da er nicht mehr daran denken muss, das Datum am Ende eines Monats mit 30 Tagen zu korrigieren. Der Jahreskalender zeigt ganzjährig das richtige Datum an. Lediglich einmal ist eine Korrektur erforderlich: am 1. März, da der Monat Februar nur 28 oder 29 Tage aufweist. Das Datum ist mit der Ortszeit verbunden und passt sich automatisch der lokalen Zeitzone des Reisenden an.

GERIFFELTE LÜNETTE

Ein Markenzeichen von Rolex

Die geriffelte Lünette von Rolex ist ein Markenzeichen. Ursprünglich hatte die Riffelung der Oyster Lünette einen praktischen Zweck: Sie diente zum Verschrauben mit dem Gehäuse, um die Wasserdichtheit der Armbanduhr zu gewährleisten.

Die Riffelung entsprach deshalb der des Gehäusebodens, der ebenfalls mithilfe von Rolex Spezialwerkzeugen mit dem Gehäuse verschraubt wurde, um die Uhr wasserdicht zu machen. Mit der Zeit erhielt die Riffelung eine rein ästhetische Funktion und

wurde zu einem prägenden Element des stilistischen Markenerbes von Rolex. Heute ist die geriffelte Lünette ein Markenzeichen, das ausschließlich in Gold gefertigt wird. Die Sky-Dweller verfügt über das Ring-Command-System – ein Mechanismus, der es dem Träger der Armbanduhr durch das Zusammenspiel von drehbarer Lünette, Aufzugskrone und Uhrwerk ermöglicht, die Funktionen der Armbanduhr nacheinander auszuwählen und einfach, schnell und sicher einzustellen.

18 KARAT GELBGOLD

Streben nach Exzellenz

Dank seiner hauseigenen Gießerei hat Rolex die einzigartige Möglichkeit, 18 Karat Goldlegierungen von höchster Qualität selbst zu produzieren. Je nach Silber-, Kupfer-, Platin- oder Palladiumanteil können verschiedene Arten von 18 Karat Gold kreiert werden: Gelb-, Rosé- oder Weißgold.

Rolex greift dabei ausschließlich auf feinste Metalle zurück, die sorgfältig von einem hausinternen Labor mit hochmodernster Ausrüstung getestet werden, bevor das Gold unter Berücksichtigung strenger Qualitätsstandards geformt wird. Rolex' Streben nach Exzellenz beginnt an der Quelle.

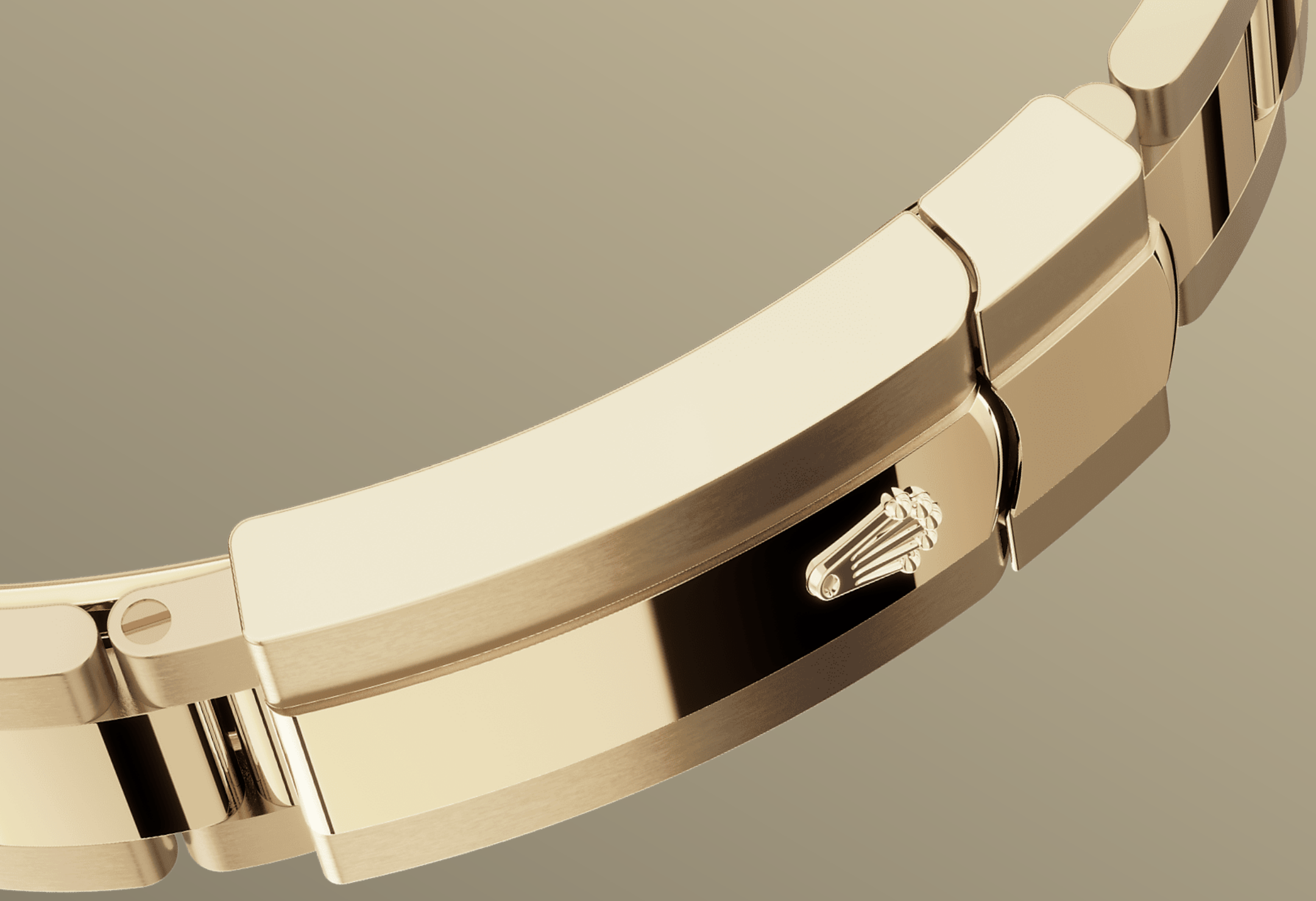

OYSTER-BAND

Perfekte Kombination von Form und Funktion

Das Modell Sky-Dweller in Rolesor weiß wird mit einem Oyster-Band mit massiven Elementen in Edelstahl Oystersteel angeboten; das Modell in Rolesor gelb besitzt ein Oyster-Band, dessen Elemente aus einer Kombination aus Edelstahl Oystersteel und Gelbgold bestehen.

Das Oyster-Band verfügt über eine neue, unter der Lünette angebrachte, nicht sichtbare Befestigung, die das Band optisch nahtlos in das Gehäuse übergehen lässt. Es ist mit einer Oysterclasp-Faltschließe sowie

mit der Easylink-Verlängerung ausgestattet, einem raffinierten patentierten System, mit dem das Armband auf einfache Weise um circa 5 mm erweitert werden kann, um jederzeit einen optimalen Tragekomfort sicherzustellen.

Mehr technische Details
Sky-Dweller

Referenz 336938

Gehäuse

Art
Oyster, 42 mm, Gelbgold

Durchmesser
42 mm

Material
Gelbgold

Lünette
Geriffelte, in beide Richtungen drehbare Rolex Ring-Command-Lünette

Aufbau des Oyster-Gehäuses
Monoblock-Mittelteil, verschraubter Gehäuseboden und verschraubbare Aufzugskrone

Aufzugskrone
Verschraubbare Twinlock-Aufzugskrone mit doppeltem Dichtungssystem

Uhrglas
Kratzfestes Saphirglas, Zykloplupe zur Vergrößerung des Datums

Wasserdichtheit
Bis 100 Meter Tiefe wasserdicht

Uhrwerk

Art
Mechanisches Perpetual-Uhrwerk mit automatischem Aufzugsmechanismus, zweite Zeitzone, Jahreskalender

Kaliber
9002, Rolex Manufakturwerk

Präzision
-2/+2 Sekunden pro Tag, gemessen nach dem Einschalen des Uhrwerks

Oszillator
Paramagnetische blaue Parachrom-Spirale. Hochleistungsfähiges Paraflex-Antischocksystem

Aufzug
Automatischer Aufzugsmechanismus, in beide Richtungen aufziehend, Perpetual-Rotor

Gangreserve
Circa 72 Stunden

Funktionen
Stunden-, Minuten- und Sekundenzeiger im Zentrum. 24-Stunden-Anzeige mit exzentrischer Zahlenscheibe. Gleichzeitige Anzeige einer zweiten Zeitzone. Automatischer Jahreskalender auf der 3-Uhr-Position und Schnellkorrektur des Datums. Anzeige des Monats in zwölf Sichtfenstern am Außenrand des Zifferblatts. Sekundenstopp für genaues Einstellen der Zeit

Armband

Art
Oyster-Band (dreireihig), massive Elemente

Material
18 Karat Gelbgold

Schließe
Oysterclasp-Faltschließe mit komfortabler 5-mm-Easylink-Verlängerung

Zifferblatt

Art
Tiefweiß

Details
Sehr gut ablesbare Chromalight-Indizes und -Zeiger mit lang anhaltendem blauem Leuchtvermögen

Zertifizierung

Art

Chronometer der Superlative (COSC + Rolex Zertifizierung nach dem Einschalen des Uhrwerks)

Erfahren Sie mehr auf Rolex.com

Alle Rechte an geistigem Eigentum, wie Marken- und Handelsnamen sowie Marken- und Handelszeichen, Design und Urheberrechte sind geschützt.

Kein Inhalt dieser Website darf ohne vorherige schriftliche Zustimmung vervielfältigt werden. Rolex behält sich das Recht vor, jederzeit Änderungen an den auf diesen Seiten beschriebenen und abgebildeten Modellen vorzunehmen.

ROLEX