Cosmograph Daytona

Oyster, 40 mm, oro blanco

Este Oyster Perpetual Cosmograph Daytona en oro blanco de 18 quilates, con esfera negro vivo y acero y brazalete Oyster, presenta un bisel oro blanco de 18 quilates con una escala taquimétrica grabada.

LA ESCALA TAQUIMÉTRICA

Cronógrafo de alto rendimiento

Con su escala taquimétrica, sus tres contadores y sus pulsadores, el Cosmograph Daytona se creó para ser la mejor herramienta de cronometraje de los pilotos de resistencia. El bisel presenta una escala taquimétrica que permite leer la velocidad media en una distancia determinada en función del tiempo cronometrado.

Esta escala ofrece una legibilidad óptima, lo que convierte el Cosmograph Daytona en el

instrumento perfecto para medir la velocidad hasta las 400 unidades por hora, ya se trate de kilómetros o millas.

ESFERA NEGRO VIVO Y ACERO

Con contadores de cronógrafo

Este modelo presenta una esfera negro vivo y acero con contadores pulverizados, índices en aplique de oro de 18 quilates y agujas con visualización Chromalight, un material luminiscente de alta legibilidad.

La esfera permite a los pilotos planificar con precisión sus tiempos y tácticas sin ningún tipo de error.

ORO BLANCO DE 18 QUILATES

Compromiso con la excelencia

Rolex cuenta con su propia fundición, lo que le ha permitido crear aleaciones de oro de 18 quilates de la más alta calidad. Según la proporción de plata, cobre, platino o paladio, se obtienen diferentes tipos de oro de 18 quilates: amarillo, rosa o blanco.

Son elaborados exclusivamente con los metales más puros y sometidos a las más meticulosas inspecciones en un laboratorio interno con

tecnología puntera, antes de formar el oro y con la misma atención que se presta a la calidad. El compromiso de Rolex con la calidad empieza desde el origen.

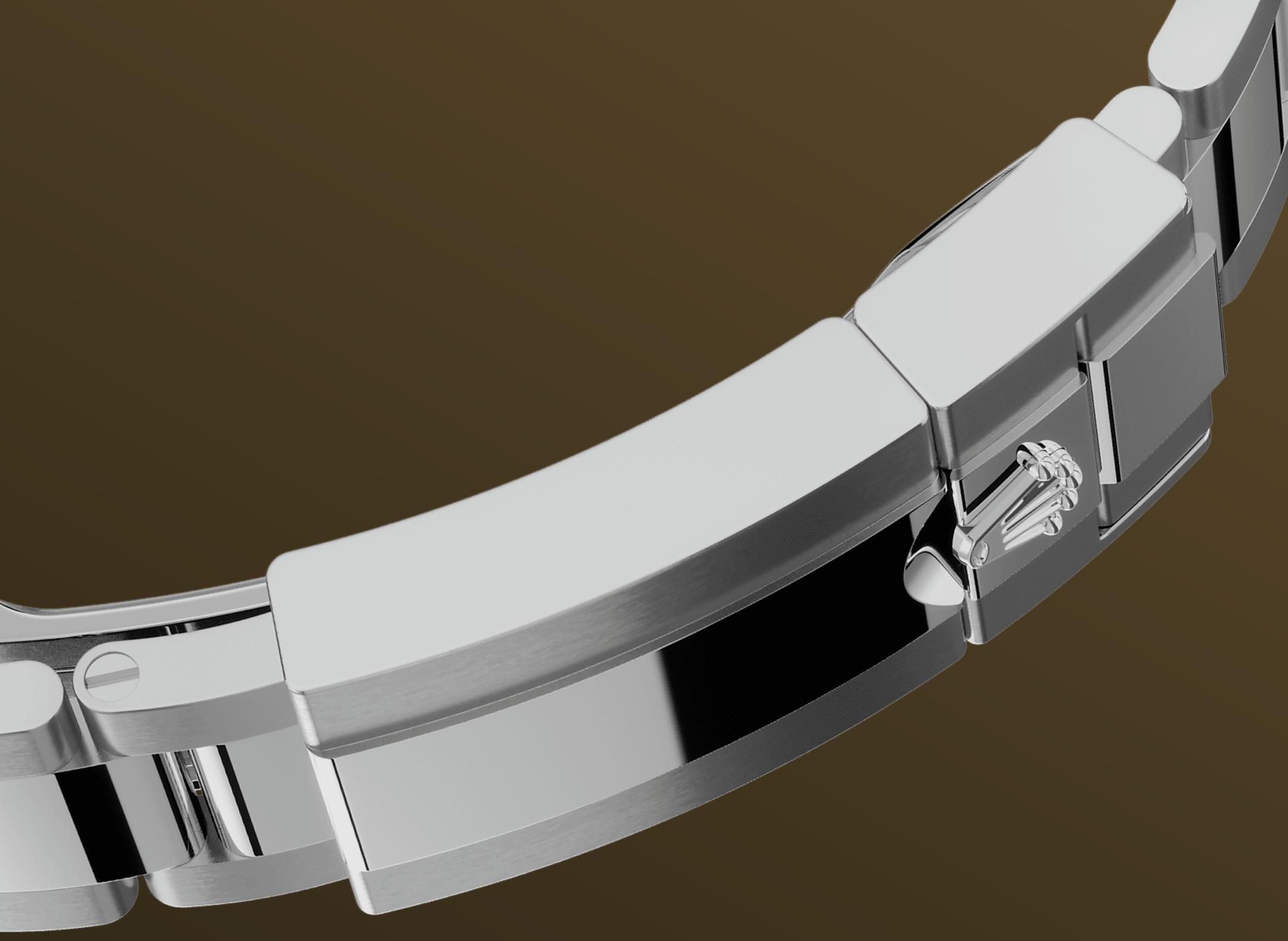

EL BRAZALETE OYSTER

Alquimia entre forma y función

El diseño, desarrollo y producción de los brazaletes y cierres Rolex, así como las estrictas pruebas que deben superar, requieren la tecnología más avanzada. Al igual que sucede con los demás componentes del reloj, los controles estéticos realizados por nuestros expertos garantizan una belleza impecable.

El brazalete Oyster es una alquimia perfecta entre forma y función. Presentado por primera vez en

los años treinta, este brazalete de metal robusto y confortable con eslabones de tres elementos planos sigue siendo el más universal de la colección Oyster.

Más información técnica sobre el Cosmograph Daytona

Referencia 126509

Caja del modelo

Tipo
Oyster, 40 mm, oro blanco

Diámetro
40 mm

Material
Oro blanco

Bisel
Fijo, con escala taquimétrica grabada, en oro blanco de 18 quilates

Arquitectura Oyster
Carrura monobloque, fondo de caja y corona enroscados

Corona de cuerda
Enroscada con sistema de triple hermeticidad Triplock

Cristal
Zafiro resistente a las rayaduras

Hermeticidad
Hermético hasta 100 metros/330 pies

Movimiento

Tipo
Perpetual, cronógrafo mecánico, de cuerda automática

Calibre
4131, Manufactura Rolex

Precisión
-2/+2 segundos al día tras el ensamblaje

Oscilador
Espiral Parachrom azul paramagnética. Amortiguadores de golpes Paraflex de alto rendimiento

Cuerda
Automática bidireccional por rotor Perpetual

Reserva de marcha
Aproximadamente 72 horas

Funciones
Agujas de horas y minutos en el centro, segundero pequeño en la posición de las 6 h. Cronógrafo mediante segundero central, contador de 30 minutos en la posición de las 3 h y contador de 12 horas en la posición de las 9 h. Parada del segundero para una puesta en hora precisa

Brazalete

Tipo
Oyster (3 elementos), eslabones macizos

Material del brazalete
Oro blanco de 18 quilates

Cierre
Cierre de seguridad desplegable Oysterlock con cómodo sistema de extensión Easylink de 5 mm

Esfera

Tipo
Negro vivo y acero

Detalles
Visualización Chromalight de alta legibilidad con luminiscencia azul de larga duración

Certificación

Tipo

Cronómetro superlativo (COSC + certificación Rolex tras el ensamblaje)

Explore y descubra más en Rolex.com

Rolex se reserva todos los derechos de propiedad intelectual, así como denominaciones comerciales, marcas, nombres comerciales, diseños y copyrights.

Queda terminantemente prohibida la reproducción del contenido de esta página sin autorización previa por escrito. Rolex se reserva el derecho de modificar en todo momento las características de los modelos que aparecen en esta página Web.

ROLEX