Lady-Datejust

Oyster, 28 mm, acero Oystersteel y oro amarillo

Este Oyster Perpetual Lady-Datejust en acero Oystersteel y oro amarillo presenta una esfera color *champagne* y un brazalete Oyster.

BISEL ESTRIADO

Una firma exclusiva de Rolex

El bisel estriado de Rolex es una marca de distinción. En un principio, el diseño estriado del bisel Oyster tenía una función específica: servía para atornillar el bisel a la caja garantizando la hermeticidad del reloj.

Además, era idéntico al acanalado del fondo de la caja, atornillado a ésta por la misma razón, mediante herramientas específicas de Rolex. Con el tiempo, el estriado se convirtió en un elemento

puramente estético, una auténtica característica distintiva de Rolex. En la actualidad, el estriado es una marca de distinción, en oro en este Lady-Datejust.

ESFERA COLOR *CHAMPAGNE*

Una técnica de relojería

El acabado tipo sol crea delicados reflejos de luz en muchas esferas de la colección Oyster Perpetual. Se obtiene utilizando técnicas magistrales de cepillado que crean surcos que salen del centro de la esfera.

La luz se difunde constantemente a lo largo de cada grabado, creando un sutil brillo característico que se mueve según la posición de la muñeca. Una vez completado el acabado tipo sol, el color de la esfera se aplica mediante PVD (*Physical*

Vapour Deposition) o galvanoplastia. Una ligera capa de barniz le da a la esfera su aspecto final.

ROLESOR AMARILLO

El encuentro de dos metales

El oro es codiciado por su lustre y su nobleza. El acero afianza la fuerza y la fiabilidad. Juntos, combinan armoniosamente lo mejor de sus propiedades.

Verdadera firma de Rolex, el Rolesor ha sido parte de los modelos Rolex desde principios de los años treinta y fue patentado como nombre en 1933. Es uno de los prominentes pilares de la colección Oyster Perpetual.

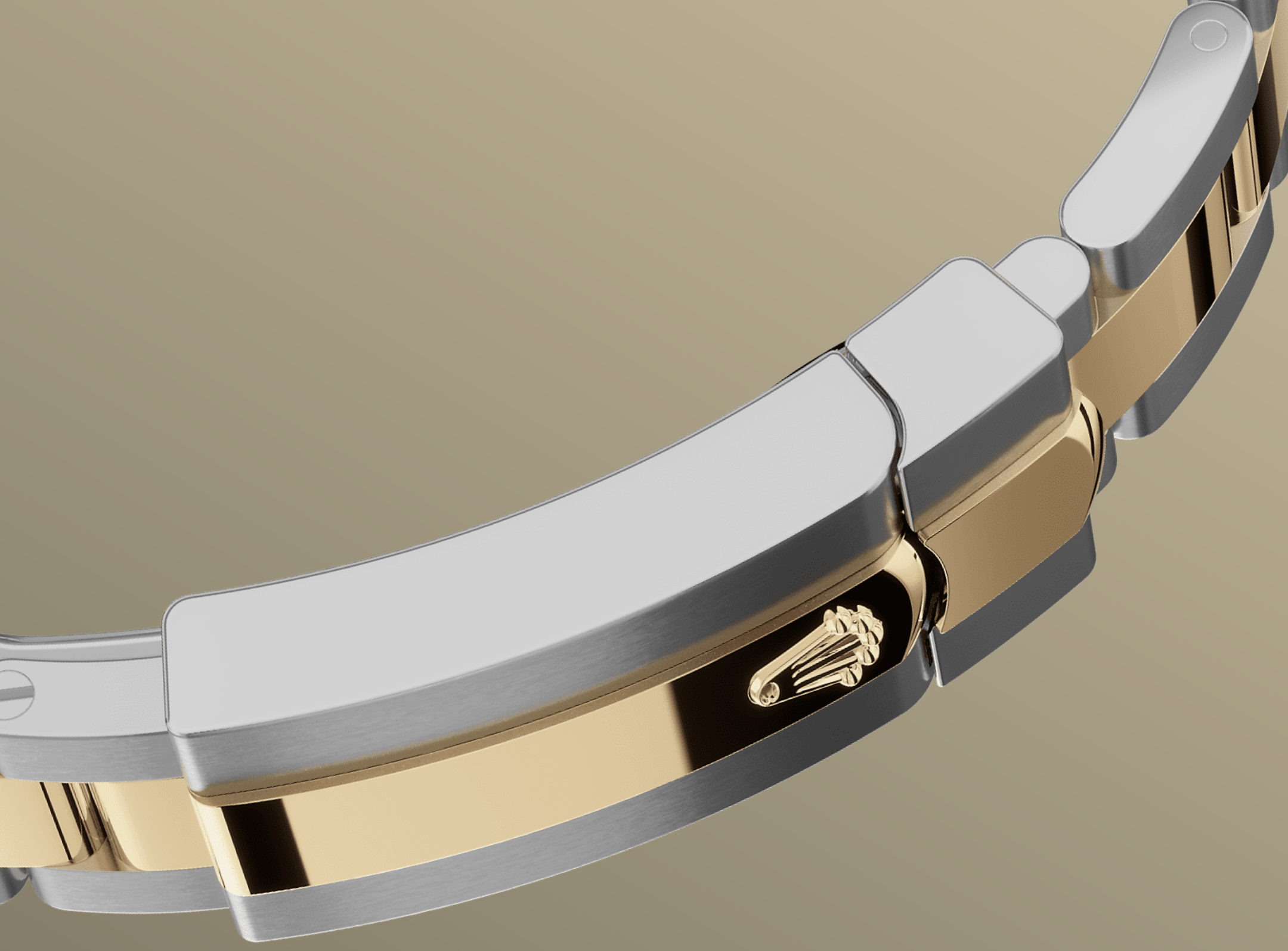

EL BRAZALETE OYSTER

Alquimia entre forma y función

El brazalete Oyster es fruto de una alquimia perfecta entre forma y función, estética y técnica, diseñado para ser a la vez robusto y confortable.

Está equipado con un cierre Oysterclasp y cuenta con un cómodo sistema de extensión rápida Easylink, otra característica exclusiva de Rolex. Este ingenioso sistema de extensión permite ajustar fácilmente la longitud del brazalete de

aproximadamente 5 mm, con el fin de ofrecer una mayor comodidad en cualquier circunstancia.

Más información técnica sobre el Lady-Datejust

Referencia 279173

Caja del modelo

Tipo
Oyster, 28 mm, acero Oystersteel y oro amarillo

Diámetro
28 mm

Material
Rolesor amarillo

Bisel
Estriado

Arquitectura Oyster
Carrura monobloque, fondo de caja y corona enroscados

Corona de cuerda
Enroscada con sistema de doble hermeticidad Twinlock

Cristal
Zafiro resistente a las rayaduras, lente Cyclops sobre la fecha

Hermeticidad
Hermético hasta 100 metros/330 pies

Movimiento

Tipo
Perpetual, mecánico, de cuerda automática

Calibre
2236, Manufactura Rolex

Precisión
-2/+2 segundos al día tras el ensamblaje

Oscilador
Espiral Syloxi de silicio, con geometría patentada.
Amortiguadores de golpes Paraflex de alto rendimiento

Cuerda
Automática bidireccional por rotor Perpetual

Reserva de marcha
Aproximadamente 55 horas

Funciones
Agujas de horas, minutos y segundos en el centro. Cambio de fecha instantáneo con ajustes rápidos. Sistema de parada del segundero para una puesta en hora precisa

Brazalete

Tipo
Oyster (3 elementos), eslabones macizos

Material del brazalete
Rolesor amarillo —combinación de acero Oystersteel y oro amarillo

Cierre
Cierre desplegable Oysterclasp con cómodo sistema de extensión Easylink de 5 mm

Esfera

Tipo
Color *champagne*

Certificación

Tipo
Cronómetro superlativo (COSC + certificación Rolex tras el ensamblaje)

Explore y descubra más en Rolex.com

Rolex se reserva todos los derechos de propiedad intelectual, así como denominaciones comerciales, marcas, nombres comerciales, diseños y copyrights.

Queda terminantemente prohibida la reproducción del contenido de esta página sin autorización previa por escrito. Rolex se reserva el derecho de modificar en todo momento las características de los modelos que aparecen en esta página Web.

ROLEX