Datejust 31

اویستر، ۳۱ میلیمتری، اویستراستیل، طلای سفید و الماس

ساعت Oyster Perpetual
Datejust 31 از
جنس اویستراستیل و طلای سفید
مجهز به صفحه صدفی سفید،
الماسنشان و بند اویستر است.

صفحه صدفی

برجسته‌سازی زیبایی طبیعی

این صفحه مجهز به الماس در زمینه طلای ۱۸عیار است. صدف به خودی خود مملو از رمز و راز و شگفتی است. بسته به منبع، صدف می‌تواند صورتی، سفید، سیاه یا زرد باشد. صدف بنا به بخشی از پوسته که از آن جدا می‌شود، می‌تواند رنگ، شدت رنگ و ساختار متفاوتی بگیرد.

در رولکس، صدف هرگز مصنوعی رنگ نمی‌شود. به جای آن، دانش فنی و مهارت فراوانی صرف برجسته‌سازی زیبایی طبیعی صدف‌ها و حفظ سایه‌رنگ‌های ذاتی آن‌ها می‌شود. همه صفحه‌های صدفی قطعات منحصربه‌فرد هستند و هیچ دو صفحه مشابهی را نمی‌توان یافت.

دورقاب الماس‌نشان

سمفونی درخشان

جواهرنشانان، همچون مجسمه‌سازانی ماهر، فلزات گرانبها را با ظرافت تراش می‌دهند تا بستری که هر سنگ در آن قرار می‌گیرد را به‌خوبی شکل دهند. با هنرمندی و صنعتگری یک جواهرساز، سنگ در جای خود قرار می‌گیرد، با سایر سنگ‌ها همتراز می‌شود و سپس کاملاً در بستر طلا یا پلاتین خود تثبیت می‌گردد.

علاوه بر کیفیت ذاتی سنگ‌ها، بعضی معیارهای دیگر نیز به زیبایی جواهرنشانی رولکس می‌افزاید: تنظیم دقیق ارتفاع سنگ‌ها، جهت و قرارگیری، نظم، استحکام، تناسب آن‌ها و همچنین پرداخت حرفه‌ای فلز. سمفونی‌ای درخشان برای تقویت ساعت و مسحور کردن کسی که آن را بر دست می‌بندد.

رولسور سفید

هم‌نشینی دو فلز

طلا به دلیل ارزش و کمیابی مورد علاقه همگان است. استیل استحکام و اطمینان را تقویت می‌کند. آن‌ها با هم به‌زیبایی بهترین ویژگی‌های خود را در هم می‌آمیزند.

رولسور به منزله امضای حقیقی رولکس است که از اوایل دهه ۱۹۳۰ در مدل‌های رولکس به کار می‌رود و در سال ۱۹۳۳ نام آن به‌عنوان علامت تجاری ثبت شد. این یکی از ستون‌های اصلی مجموعه اویستر است.

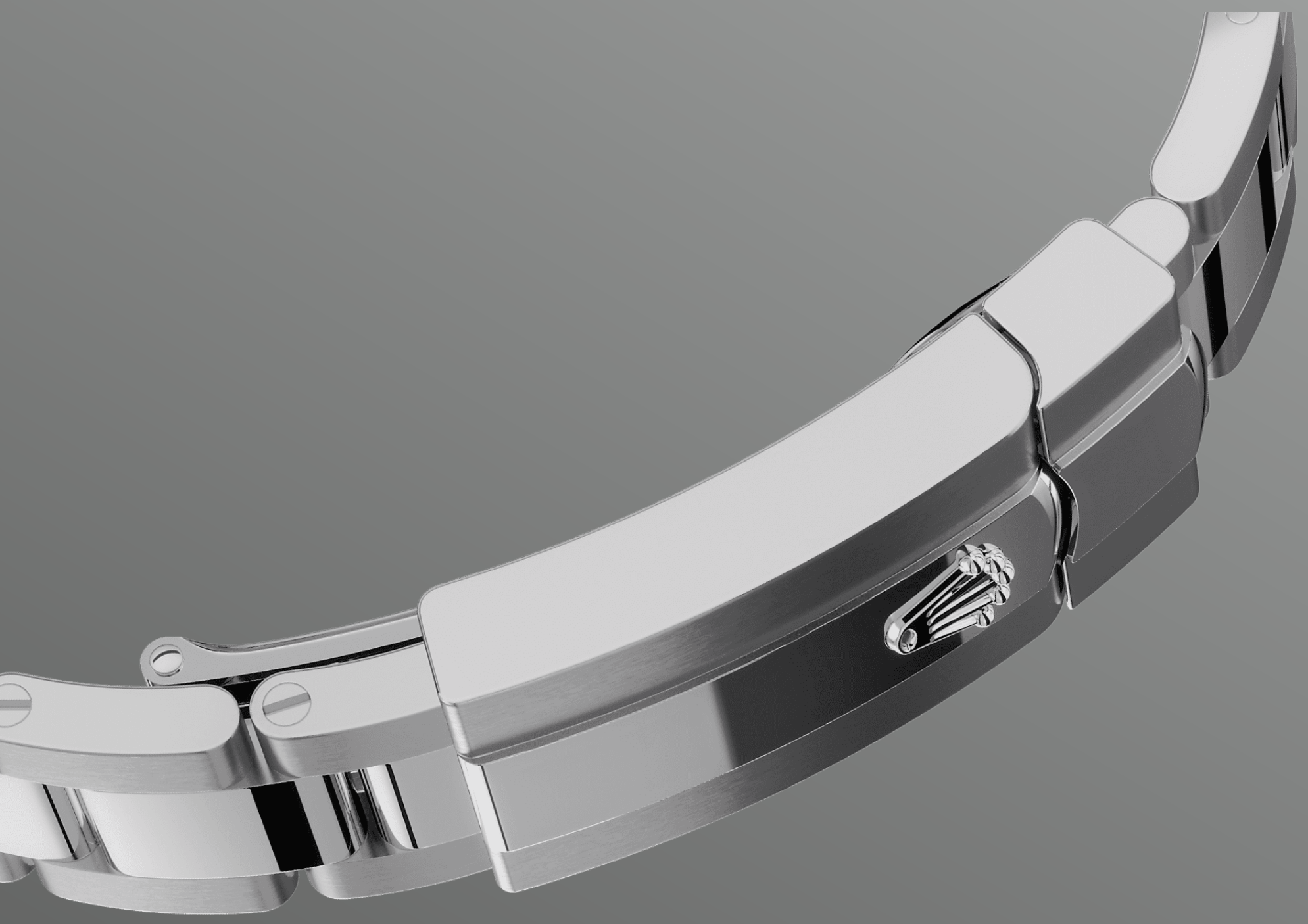

بند اویستر

آمیزه‌ای ناب از ظاهر و عملکرد

بند اویستر ترکیب بی‌نظیری از ظاهر، عملکرد، زیبایی و فناوری است و به گونه‌ای طراحی شده که هم استحکام و هم راحتی را عرضه کند.

این بند مجهز به قفل اویسترکلسپ و همچنین اتصال ایزی‌لینک برای افزایش آسان طول بند می‌باشد که آن هم در انحصار رولکس است. این سیستم مبتکرانه به صاحب ساعت امکان می‌دهد که طول بند ساعت را تا تقریباً ۵ میلی‌متر افزایش دهد و این به‌معنای راحتی بیشتر در هر شرایطی است.

بیشتر مشخصات فنی Datejust

مرجع 278384RBR

قاب این مدل

نوع

اویستر، ۳۱ میلیمتری، اویستراستیل، طلای سفید و الماس

قطر

۳۱ میلیمتری

جنس ساعت

رولسور سفید

دورقاب

الماسنشان

معماری اویستر

قاب میانی یکتکه، پشت قاب و دسته کوک پیچی

دسته کوک

پیچی، سیستم ضد آب دوگانه توئینلاک

شیشه ساعت

شیشه ضدخش، عدسی سیکلوپس روی تاریخشمار

قابلیت ضدآب

ضدّ آب تا عمق ۱۰۰ متر / ۳۳۰ فوت

موتور

نوع

پرپچوال، مکانیکی، خودکوک

کالیبر

۲۲۳۶، ساخت رولکس

دقت

۲-/۲+ ثانیه/روز، بعد از قابببندی

نوسان‌ساز

فنر رقاصک سیلوکسی (Syloxi) از جنس سیلیکون و شکل هندسی نوآورانه ضربهگیرهای پارافلکس پیشرفته

کوک

خودکوک دوجهته از طریق روتور پرپچوال

ذخیره انرژی

حدود ۵۵ ساعت

عملکردها

عقربههای مرکزی ساعتشمار، دقیقه شمار و
ثانیهشمار. تغییر فوری تاریخ با تنظیم سریع. توقف
ثانیهشمار برای تنظیم دقیق ساعت

بند ساعت

نوع

اویستر، اتصالات سهتکه

قفل

قفل اویسترکلسپ تاشو با اتصال بازشونده و ۵
میلیمتری ایزیلینک

جنس بند

اویستر استیل

صفحه ساعت

نوع

صدفی سفید الماسنشان

گواهینامه

نوع

کرنومتر ممتاز (COSC + گواهینامه رولکس پس
از قابیندی)

اطلاعات و جزئیات بیشتر در Rolex.com

کلیه حقوق معنوی نظیر علائم تجاری، علائم خدمات، نام‌های تجاری، طراحی‌ها و کپی‌رایت محفوظ است.

هیچ مطلبی در این وب‌سایت نباید بدون مجوز کتبی بازنشر شود. رولکس این حق را دارد که مدل‌های نمایش‌دادهشده در این وب‌سایت را در هر زمانی تغییر دهد.

ROLEX