# Datejust 31

Oyster, 31 mm, acier Oystersteel

Cette Oyster Perpetual Datejust 31 en acier Oystersteel est dotée d’un cadran noir vif et d’un bracelet Oyster.

CADRAN NOIR VIF

# Extrême liberté

La laque offre une extrême liberté dans le choix des couleurs et confère au cadran une belle intensité ainsi qu'un rendu très lisse. La technique du laquage consiste à déposer successivement six couches fines de laque sur une plaque de laiton.

Un vernis incolore est ensuite appliqué pour donner à la couleur ou à la teinte toute son intensité et son éclat. Lorsque le vernis est sec, la surface du cadran est polie pour magnifier sa couleur. Le cadran peut ensuite être tampographié et orné de ses appliques.

ACIER OYSTERSTEEL

# Forte résistance à la corrosion

Rolex utilise de l’acier Oystersteel pour fabriquer plusieurs éléments de l’habillage de ses montres. Spécialement développé par la marque, l’acier Oystersteel appartient à la famille des aciers 904L, des alliages principalement utilisés dans les secteurs des hautes technologies, de l’aérospatiale et de la chimie, là où la résistance à la corrosion doit être maximale.

L’acier Oystersteel s'avère extrêmement résistant, permet un rendu après polissage d’une qualité très élevée et conserve sa beauté même dans les environnements les plus hostiles.

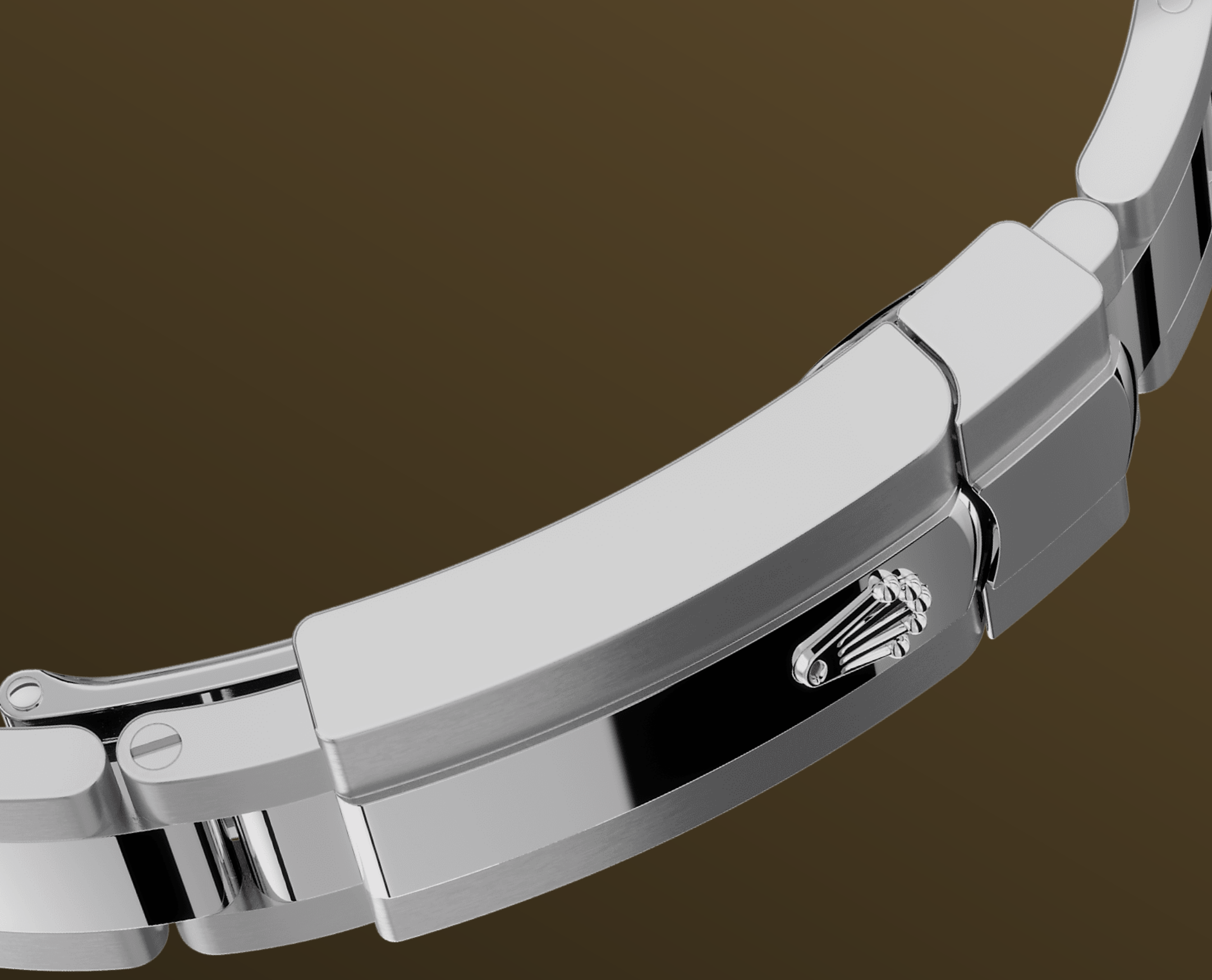

LE BRACELET OYSTER

# Alchimie de la forme et de la fonction

Le bracelet Oyster est l'alchimie parfaite entre forme et fonction, entre esthétique et technologie, conçu pour être à la fois robuste et confortable.

Il est muni d'un fermoir Oysterclasp et d'une rallonge rapide de confort Easylink, une autre exclusivité Rolex. Cet ingénieux système permet d'ajuster facilement la longueur du bracelet d'environ 5 mm, offrant un surcroît de confort en toutes circonstances.

LA LOUPE CYCLOPE

# Une loupe placée sur la glace

La loupe Cyclope est l'un des composants les plus distinctifs de Rolex, et aussi l'un des plus reconnaissables.

Tirant son nom des géants à un œil de la mythologie grecque, la loupe Cyclope agrandit l'affichage de la date, fonction emblématique de la montre, pour une lecture facile. Derrière la loupe Cyclope, comme c'est le cas pour tous les composants des montres Rolex, ce sont des

inventions, de la recherche et du développement
et la quête perpétuelle de la perfection.

# Plus de détails techniques sur le modèle Datejust

Référence 278240

## Boîtier du modèle

**Type**
Oyster, 31 mm, acier Oystersteel

**Diamètre**
31 mm

**Matériau**
Acier Oystersteel

**Lunette**
Bombée

**Architecture de l'Oyster**
Carrure monobloc, fond et couronne vissés

**Couronne de remontoir**
Vissée, à système de double étanchéité Twinlock

**Glace**
Saphir résistant aux rayures, loupe Cyclope sur la date

**Étanchéité**
Étanche jusqu'à 100 mètres

## Mouvement

**Type**
Perpetual, mécanique, à remontage automatique

**Calibre**
2236, Manufacture Rolex

**Précision**
–2/+2 sec par jour, montre terminée

**Oscillateur**
Spiral Syloxi en silicium à géométrie brevetée. Amortisseurs de chocs haute performance Paraflex

**Remontage**
Remontage automatique bidirectionnel par rotor Perpetual

**Réserve de marche**
Environ 55 heures

**Fonctions**
Heures, minutes et secondes au centre. Date instantanée avec correction rapide. Stop seconde pour mise à l'heure précise

## Bracelet

**Type**
Oyster (3 mailles), maillons massifs

**Matériau du bracelet**
Acier Oystersteel

**Fermoir**
Fermoir Oysterclasp à boucle déployante avec rallonge de confort Easylink de 5 mm

## Cadran

**Type**
Noir vif

## Certification

**Type**
Chronomètre Superlatif (COSC + certification Rolex, montre terminée)

# En savoir plus sur rolex.com

**Tous droits de propriété intellectuelle (marques de fabrique, marque de service, appellations commerciales, plans et droits d'auteur) réservés.**

Le contenu de ce site Internet ne peut être reproduit sans autorisation écrite. Rolex se réserve le droit de modifier à tout moment les modèles représentés sur ce site.

ROLEX