Datejust 31

Oyster, 31 mm, acier Oystersteel et or gris

Cette Oyster Perpetual Datejust 31 en acier Oystersteel et or gris est dotée d’un cadran argenté serti de diamants et d’un bracelet Oyster.

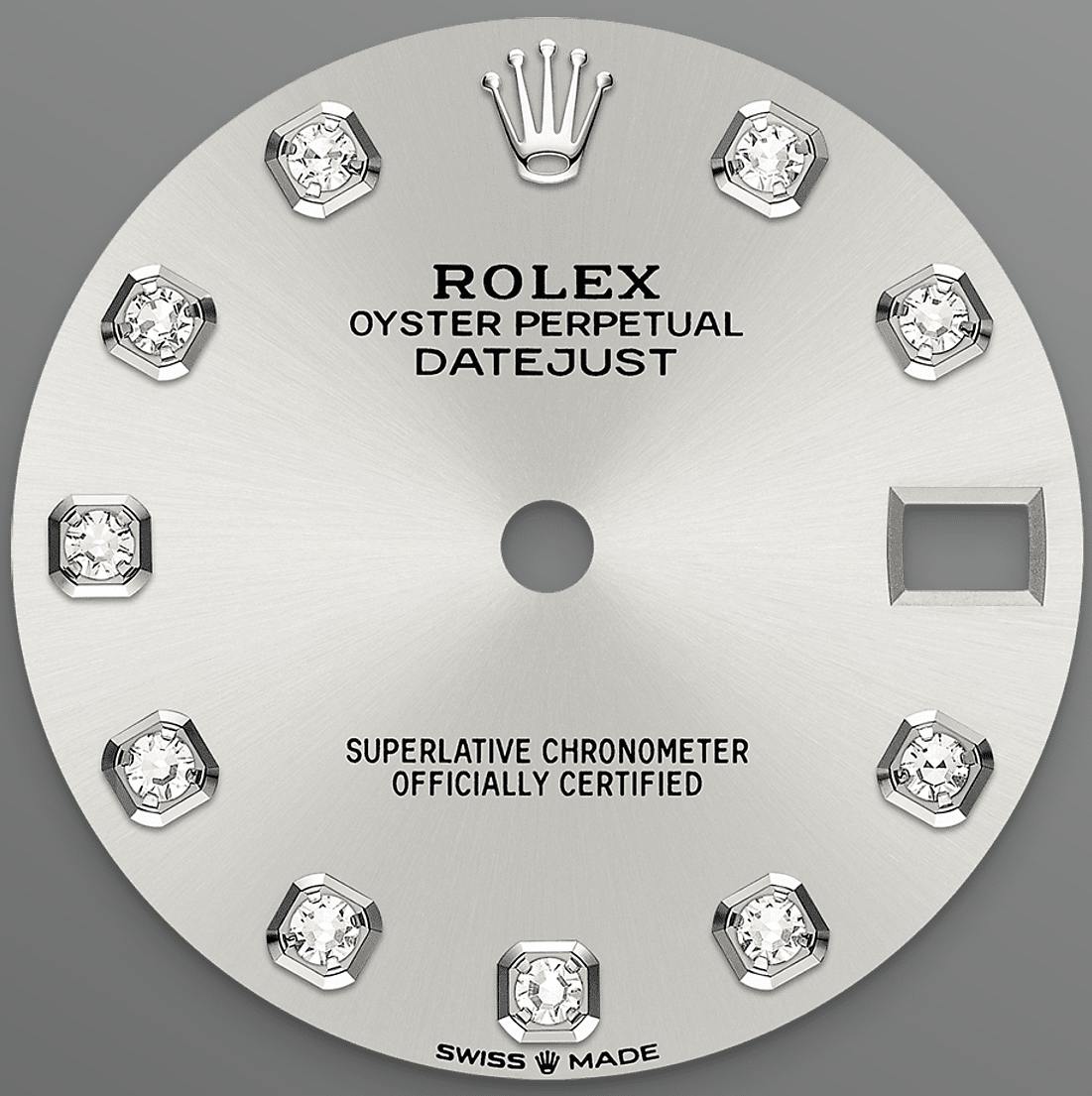

CADRAN ARGENTÉ

Une technique d’horlogerie

Ce cadran est doté de diamants sertis dans des chatons en or 18 ct. La finition soleil permet d’obtenir des reflets ondoyants sur de nombreux cadrans de la collection Oyster Perpetual. Créée par un brossage circulaire continu parfaitement maîtrisé, elle présente des stries allant du centre du cadran vers l’extérieur.

En se reflétant de manière à la fois régulière et aléatoire sur ces gravures, la lumière produit un

chatoiement délicat et des reflets subtils caractéristiques de cette technique. Une fois la finition soleil réalisée, le cadran est coloré par un traitement PVD (*Physical Vapour Deposition*, dépôt physique en phase vapeur) ou par un procédé de galvanoplastie. Une infime couche de vernis lui confère ensuite son rendu final.

LUNETTE CANNELÉE

Une signature Rolex

La lunette cannelée est l’élément signature de Rolex. Au départ, les cannelures de la lunette Oyster avaient un but fonctionnel : elles servaient à visser la lunette sur le boîtier, de manière à garantir l’étanchéité de la montre.

De plus, elles étaient identiques aux cannelures présentes sur le fond de boîtier, lui aussi vissé sur le boîtier pour la même raison, au moyen d’outils Rolex spécifiques. Avec le temps, les cannelures sont devenues un élément purement esthétique, la signature de Rolex. Aujourd'hui la lunette

cannelée est un élément signature, en or sur cette Datejust 31.

ROLESOR GRIS

Une belle rencontre entre deux métaux

L’or est un matériau très prisé pour son éclat et sa noblesse. L’acier, quant à lui, confère robustesse et fiabilité. Ensemble, leurs qualités s’additionnent pour un mariage harmonieux.

Emblématique de la marque, le Rolesor habille les montres Rolex depuis le début des années 1930, et l’appellation est déposée en 1933. Il constitue l’un des piliers de la collection Oyster Perpetual.

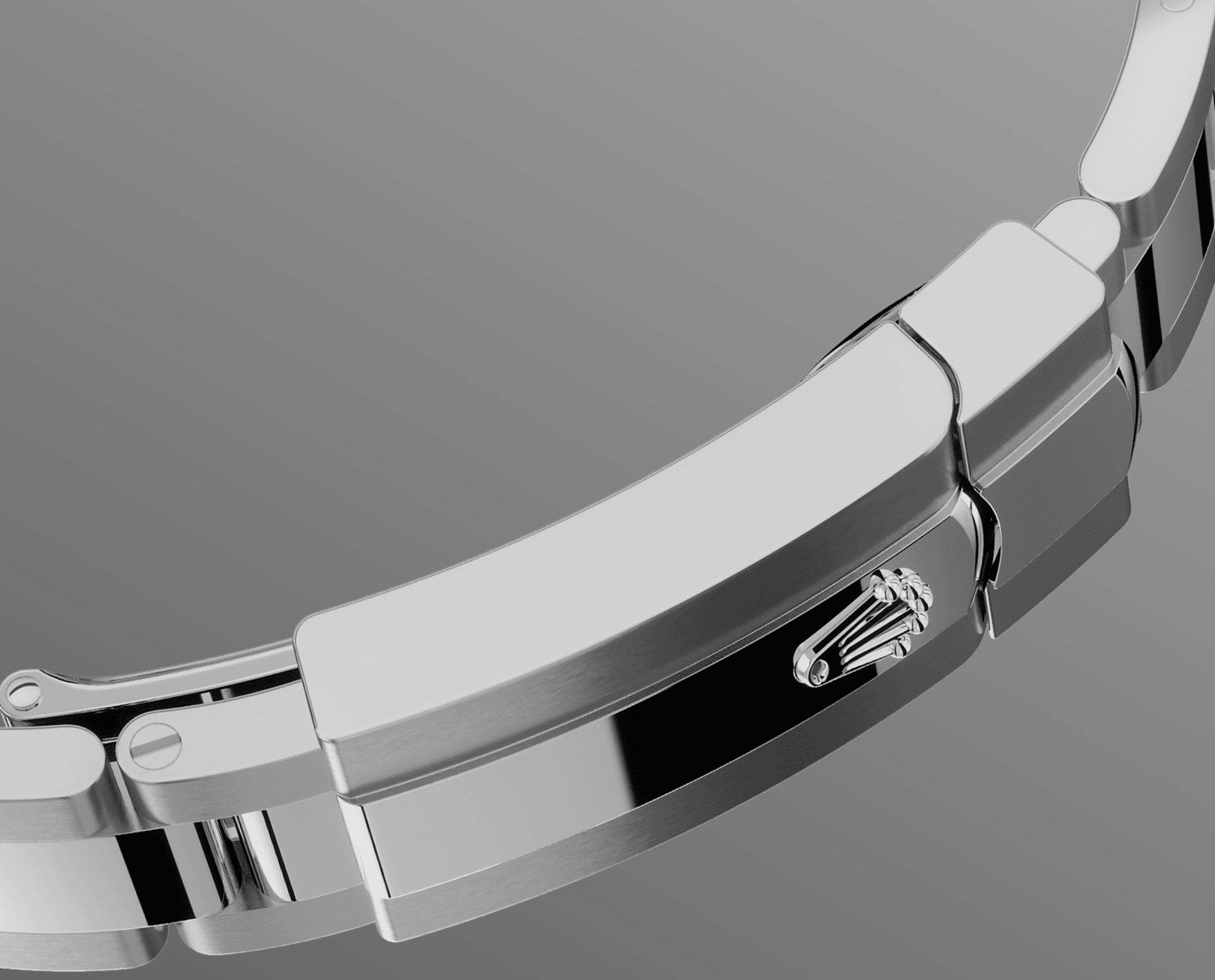

LE BRACELET OYSTER

Alchimie de la forme et de la fonction

Le bracelet Oyster est l'alchimie parfaite entre forme et fonction, entre esthétique et technologie, conçu pour être à la fois robuste et confortable.

Il est muni d'un fermoir Oysterclasp et d'une rallonge rapide de confort Easylink, une autre exclusivité Rolex. Cet ingénieux système permet d'ajuster facilement la longueur du bracelet d'environ 5 mm, offrant un surcroît de confort en toutes circonstances.

Plus de détails techniques sur le modèle Datejust

Référence 278274

Boîtier du modèle

Type
Oyster, 31 mm, acier Oystersteel et or gris

Diamètre
31 mm

Matériau
Rolesor gris

Lunette
Cannelée

Architecture de l'Oyster
Carrure monobloc, fond et couronne vissés

Couronne de remontoir
Vissée, à système de double étanchéité Twinlock

Glace
Saphir résistant aux rayures, loupe Cyclope sur la date

Étanchéité
Étanche jusqu'à 100 mètres

Mouvement

Type
Perpetual, mécanique, à remontage automatique

Calibre
2236, Manufacture Rolex

Précision
–2/+2 sec par jour, montre terminée

Oscillateur
Spiral Syloxi en silicium à géométrie brevetée. Amortisseurs de chocs haute performance Paraflex

Remontage
Remontage automatique bidirectionnel par rotor Perpetual

Réserve de marche
Environ 55 heures

Fonctions
Heures, minutes et secondes au centre. Date instantanée avec correction rapide. Stop seconde pour mise à l'heure précise

Bracelet

Type
Oyster (3 mailles), maillons massifs

Matériau du bracelet
Acier Oystersteel

Fermoir
Fermoir Oysterclasp à boucle déployante avec rallonge de confort Easylink de 5 mm

Cadran

Type
Argenté, serti de diamants

Sertissage
Diamants sertis dans des chatons en or 18 ct

Certification

Type
Chronomètre Superlatif (COSC + certification Rolex, montre terminée)

En savoir plus sur rolex.com

Tous droits de propriété intellectuelle (marques de fabrique, marque de service, appellations commerciales, plans et droits d'auteur) réservés.

Le contenu de ce site Internet ne peut être reproduit sans autorisation écrite. Rolex se réserve le droit de modifier à tout moment les modèles représentés sur ce site.

ROLEX