Lady-Datejust

Oyster, 28 mm, or Everose

Cette Oyster Perpetual Lady-Datejust en or Everose 18 ct est dotée d’un cadran aubergine serti de diamants et d’un bracelet Jubilee.

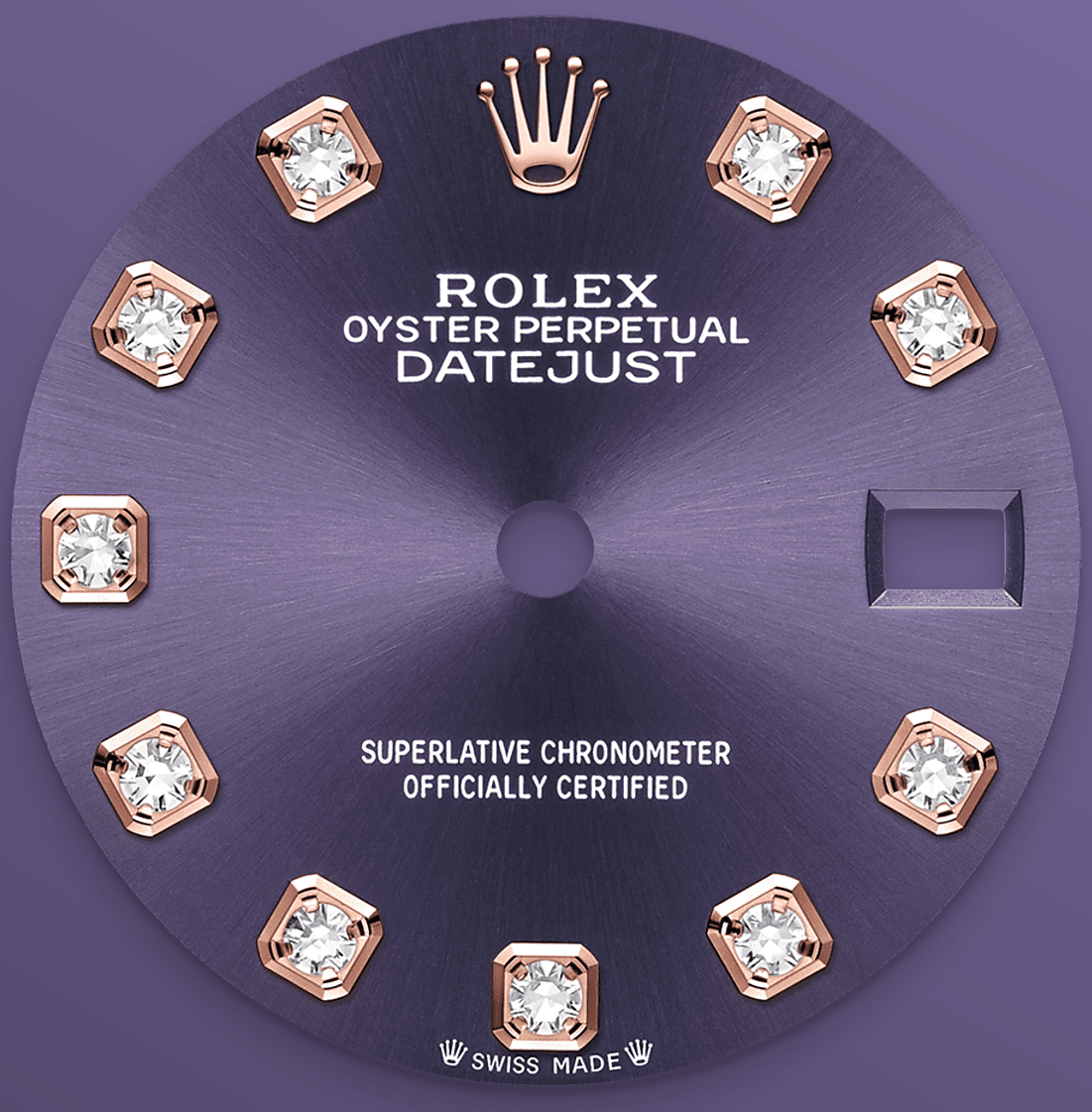

UN CADRAN AUBERGINE

Une technique d’horlogerie

Ce cadran est doté de diamants sertis dans des chatons en or 18 ct. La finition soleil permet d’obtenir des reflets ondoyants sur de nombreux cadrans de la collection Oyster Perpetual. Créée par un brossage circulaire continu parfaitement maîtrisé, elle présente des stries allant du centre du cadran vers l’extérieur.

En se reflétant de manière à la fois régulière et aléatoire sur ces gravures, la lumière produit un

chatoiement délicat et des reflets subtils caractéristiques de cette technique. Une fois la finition soleil réalisée, le cadran est coloré par un traitement PVD (*Physical Vapour Deposition*, dépôt physique en phase vapeur) ou par un procédé de galvanoplastie. Une infime couche de vernis lui confère ensuite son rendu final.

LUNETTE CANNELÉE

Une signature Rolex

La lunette cannelée est l’élément signature de Rolex. Au départ, les cannelures de la lunette Oyster avaient un but fonctionnel : elles servaient à visser la lunette sur le boîtier, de manière à garantir l’étanchéité de la montre.

De plus, elles étaient identiques aux cannelures présentes sur le fond de boîtier, lui aussi vissé sur le boîtier pour la même raison, au moyen d’outils Rolex spécifiques. Avec le temps, les cannelures sont devenues un élément purement esthétique, la signature de Rolex. Aujourd'hui la lunette

cannelée est un élément signature, en or sur cette Lady-Datejust.

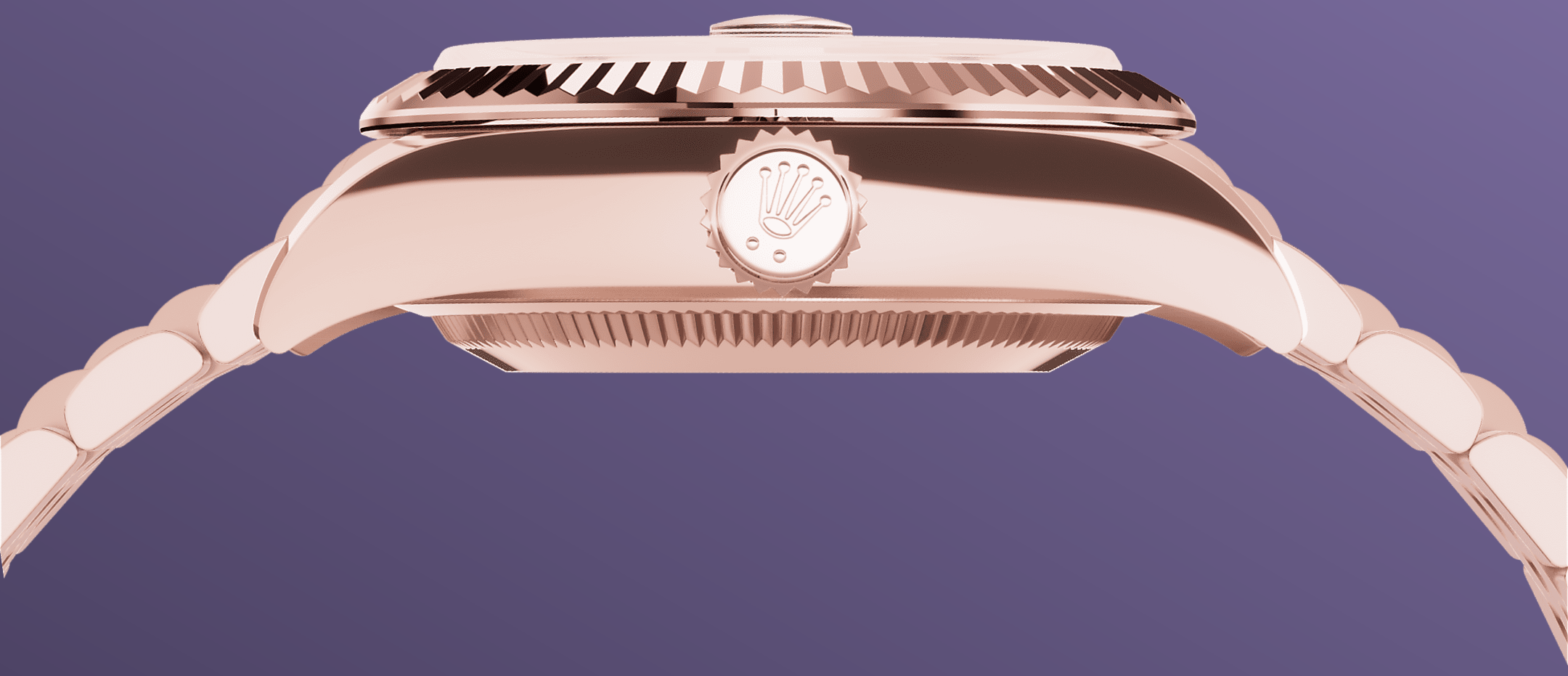

OR EVEROSE 18 CT

Un brevet exclusif

Pour préserver la beauté de ses montres en or rose, Rolex a créé un alliage exclusif d'or rose 18 ct, breveté, conçu dans sa propre fonderie : l'or Everose.

Présenté en 2005, il est utilisé sur les modèles Rolex Oyster en or rose.

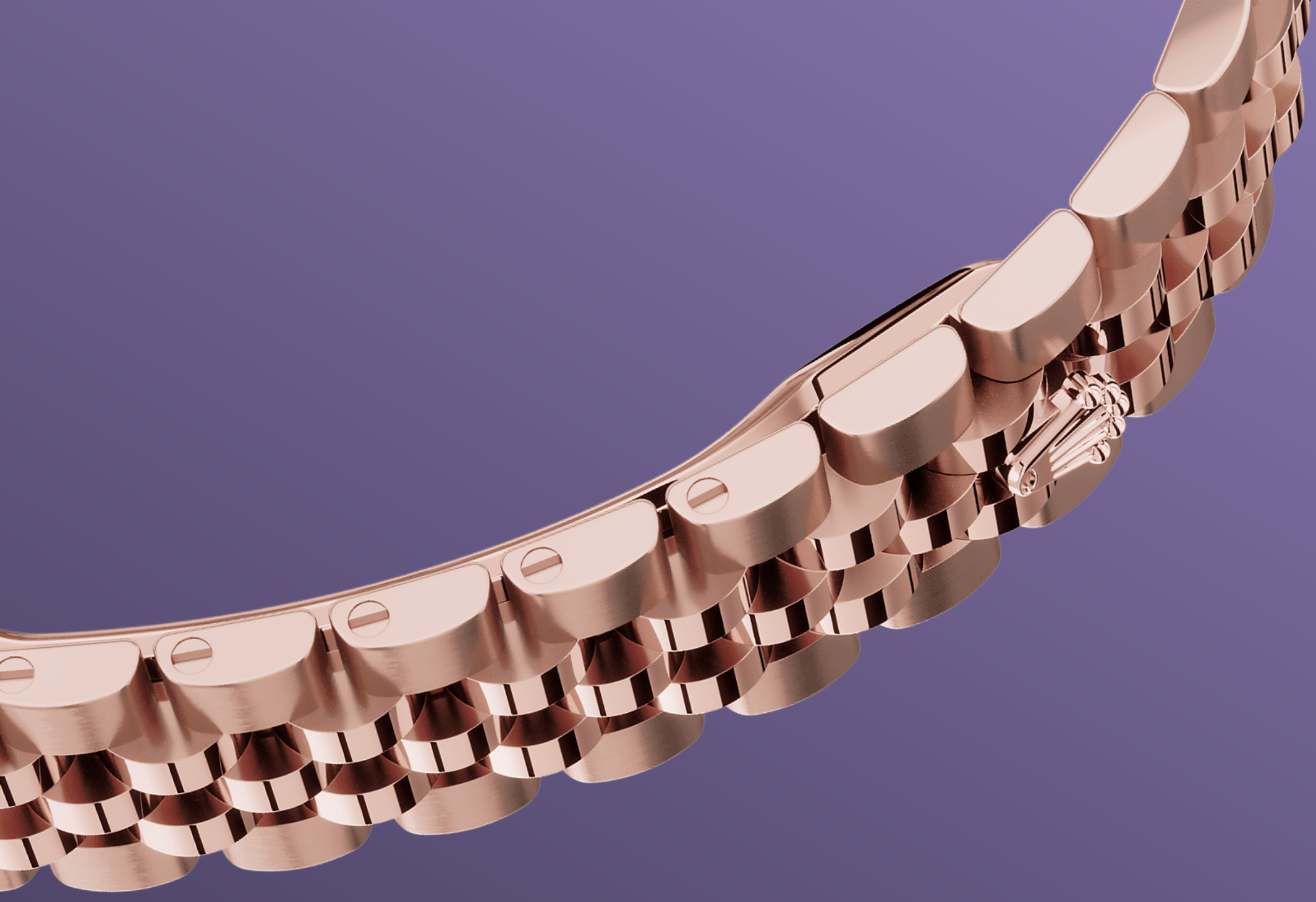

LE BRACELET JUBILEE

Souple et confortable

La conception, mise au point et production des bracelets et fermoirs Rolex, tout comme les tests rigoureux auxquels ils sont soumis, impliquent l'utilisation des technologies les plus avancées.

Comme pour tous les composants des montres, leur esthétique irréprochable est finalement assurée par l'œil exercé des membres de notre personnel. Souple et confortable, le Jubilee, bracelet métallique à cinq maillons, a été spécialement conçu pour le lancement du modèle Oyster Perpetual Datejust en 1945.

Plus de détails techniques sur le modèle Lady-Datejust

Référence 279175

Boîtier du modèle

Type
Oyster, 28 mm, or Everose

Diamètre
28 mm

Matériau
Or Everose

Lunette
Cannelée

Architecture de l'Oyster
Carrure monobloc, fond et couronne vissés

Couronne de remontoir
Vissée, à système de double étanchéité Twinlock

Glace
Saphir résistant aux rayures, loupe Cyclope sur la date

Étanchéité
Étanche jusqu'à 100 mètres

Mouvement

Type
Perpetual, mécanique, à remontage automatique

Calibre
2236, Manufacture Rolex

Précision
–2/+2 sec par jour, montre terminée

Oscillateur
Spiral Syloxi en silicium à géométrie brevetée. Amortisseurs de chocs haute performance Paraflex

Remontage
Remontage automatique bidirectionnel par rotor Perpetual

Réserve de marche
Environ 55 heures

Fonctions
Heures, minutes et secondes au centre. Date instantanée avec correction rapide. Stop seconde pour mise à l'heure précise

Bracelet

Type
Jubilee à cinq mailles

Matériau du bracelet
Or Everose 18 ct

Fermoir
Fermoir invisible Crownclasp à boucle déployante

Cadran

Type
Aubergine, serti de diamants

Sertissage
Diamants sertis dans des chatons en or 18 ct

Certification

Type
Chronomètre Superlatif (COSC + certification Rolex, montre terminée)

En savoir plus sur rolex.com

Tous droits de propriété intellectuelle (marques de fabrique, marque de service, appellations commerciales, plans et droits d'auteur) réservés.

Le contenu de ce site Internet ne peut être reproduit sans autorisation écrite. Rolex se réserve le droit de modifier à tout moment les modèles représentés sur ce site.

ROLEX