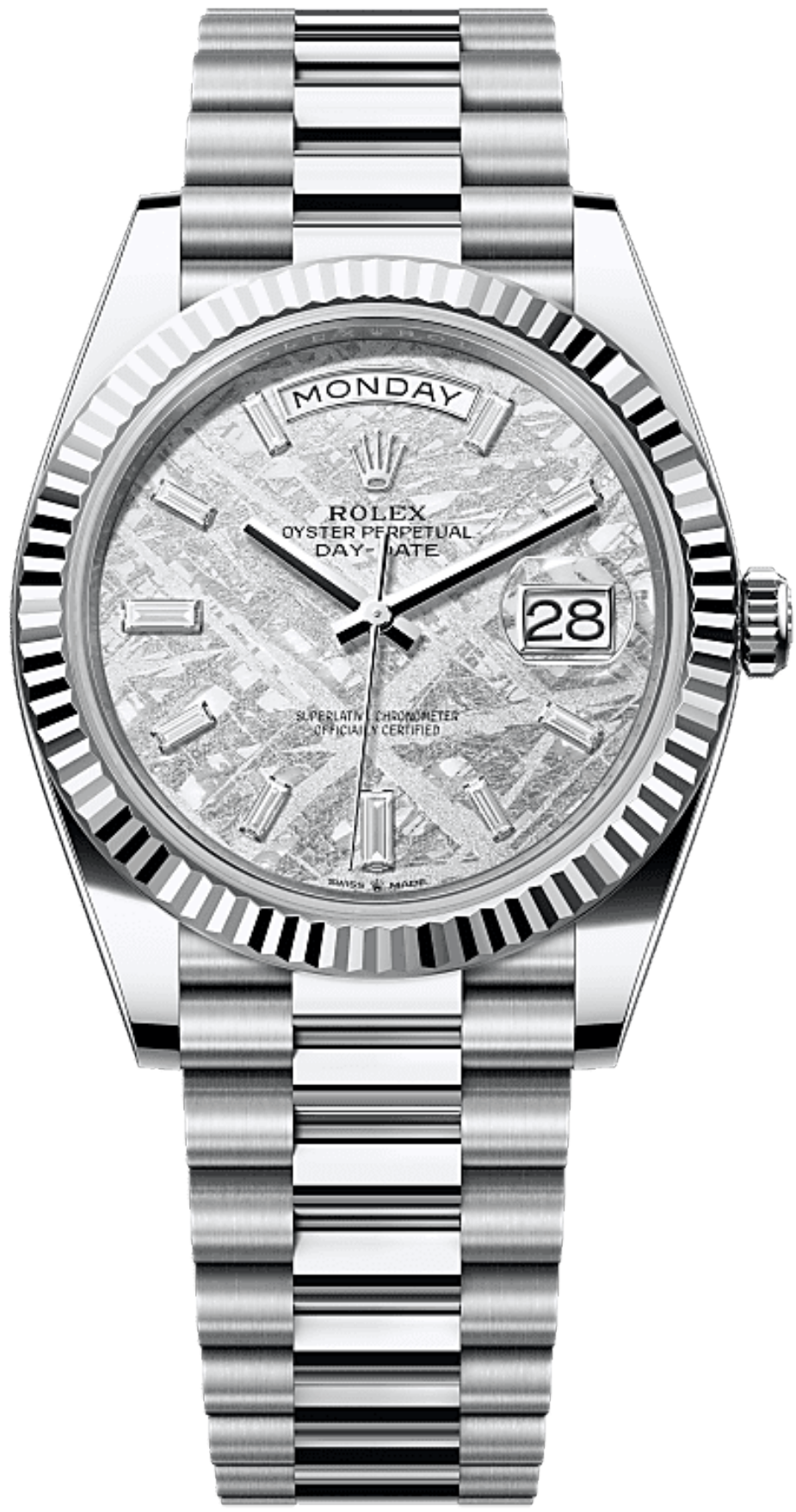

डे-डेट 40

ऑयस्टर, 40 मिमी, प्लैटिनम

ऑयस्टर परपेचुअल डे-डेट 40 में प्लैटिनम के साथ मीटियोराइट, डायमंड-सेट डायल, फ़्लूटेड बेज़ेल और प्रेसिडेंट (President) ब्रेसलेट है।

मीटियराइट डायल

बाहरी अंतरिक्ष से एक मिश्र धातु

इसके डायल में 10 बैग्वेट-कट डायमंड मौजूद है। सौर मंडल के सुदूर क्षेत्रों में निर्मित, धात्विक मीटियोराइट एक क्षुद्रग्रह से आता है जो लाखों साल पहले फट गया था। ग्रहों के बीच इसकी यात्रा के दौरान, इस प्राकृतिक परग्रही पदार्थ के कुछ हूससे, जो मुख्य रूप से आइरन और निकल के बने हैं, प्रत्येक दस लाख वर्षों में कुछ डिग्री सेल्सियस ठंडे होते हैं, जिससे पदार्थ के अंदर एक अनुपम, विशिष्ट क्रिस्टलीकरण होता है जिसे धरती पर फिर से उत्पन्न करना असंभव है।

मेटैलिक मीटियराइट पर काम करना जितना दुर्लभ है उतना ही चुनौतीपूर्ण भी, लेकिन एक बार जब इसे पतले हिस्सों में काट लिया जाता

है और इन पर केमिकल ट्रीटमेंट किया जाता है, तब इसके एक दूसरे से लिपटी आंतरिक संरचना का अप्रतिम सौंदर्य सामने आता है। इन लुभावनी और विविध संरचनाओं को विडमेनस्टैटन पैटर्न के नाम से जाना जाता है। अपने डायलों के लिए, रोलेक्स इस क्षेत्र के अग्रणी विशेषज्ञों के साथ काम करती है और मीटियराइट्स के केवल वही भाग चुनती है जिनमें विशेष रूप से अच्छी तरह निर्मित सतह अलग-अलग आकारों और परावर्तनों में होती है।

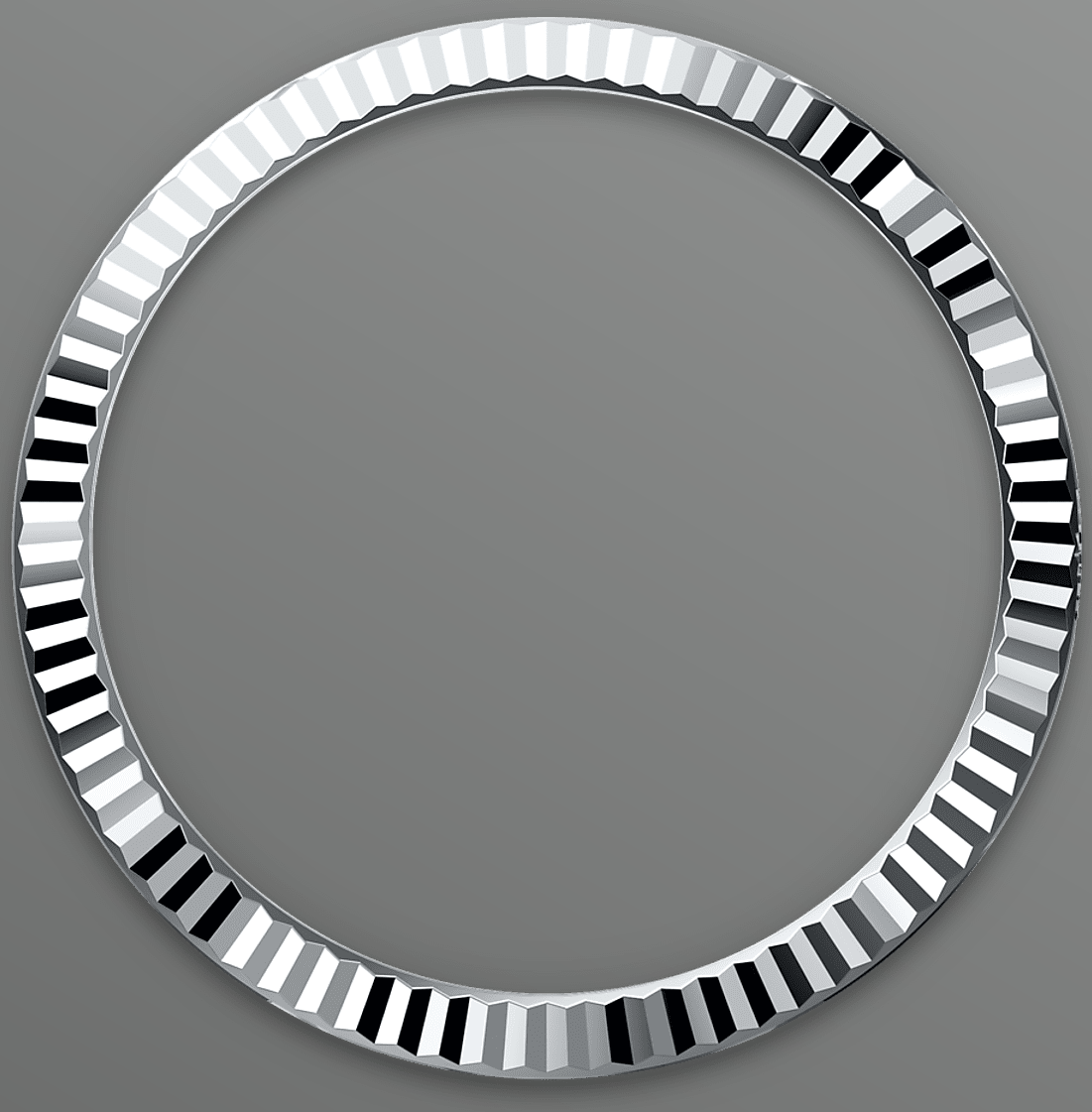

फ्लूटिंग किया हुआ बेज़ेल

रोलेक्स सिग्नेचर

फ्लूटिंग किया हुआ बेज़ेल, रोलेक्स विशिष्टता की निशानी होता है। मूल रूप से, ऑयस्टर बेज़ेल की फ्लूटिंग का एक कार्यात्मक उद्देश्य था: इससे बेज़ेल को केस पर पेंच से कसा जाता था जिससे घड़ी का जल प्रतिरोधी क्षमता होना सुनिश्चित होता था।

इसलिए यह बिल्कुल केस बैक पर फ्लूटिंग के समान होता था, जिसे भी रोलेक्स के विशेष टूल्स का प्रयोग करके केस पर स्क्रू से कसा जाता था ताकि जल प्रतिरोधी होना सुनिश्चित हो। समय के साथ, फ्लूटिंग एक सौंदर्यात्मक तत्व बन गई, असली रोलेक्स की एक सिग्नेचर विशेषता। आज फ्लूटिंग किया हुआ बेज़ेल विशिष्टता की निशानी होता है, और यह हमेशा सोने या प्लैटिनम का बना होता हैडे-डेट 40।

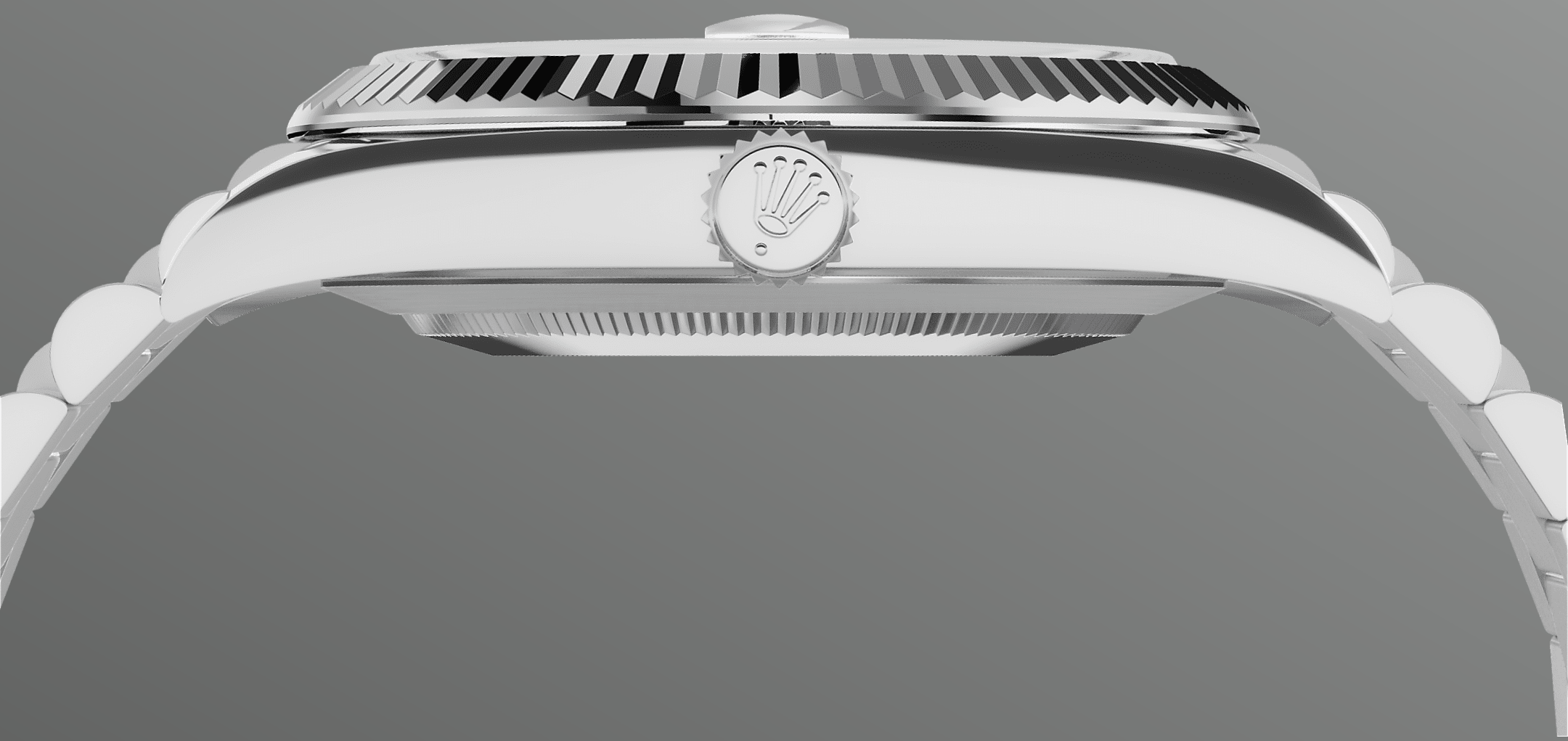

प्लैटिनम

धातुओं का अभिजात

दुर्लभ और बेशकीमती प्लैटिनम अपनी रुपहली सफेदी और अपनी चटख दीप्ति की वजह से बेहद आकर्षक होता है। यह विश्व की सघनतम और सबसे भारी धातुओं में से एक है, जिसकी विशिष्ता है इसके अद्वितीय रासायनिक और भौतिक गुण, जैसे कि क्षरण के प्रति असाधारण संक्षारण प्रतिरोधी क्षमता।

विरोधाभास यह है कि यह नर्म, खिंचावदार और अत्यधिक नमनीय भी होता है, जिसके कारण इसकी मशीनिंग और पॉलिशिंग खास तौर पर कठिन होती है, जिसमें अत्यधिक उच्च कोटि के कौशल की ज़रूरत होती है। रोलेक्स हमेशा 950 प्लैटिनम का प्रयोग करता है, यह एक मिश्रधातु होती है जिसमें 950‰ (हज़ारवां भाग) प्लैटिनम होता है, जिसे रोलेक्स

में उत्कृष्ट धातुकर्मियों द्वारा बहुत ध्यानपूर्वक इन-हाउस तैयार किया जाता है। सबसे बेहतरीन घड़ियों के लिए सबसे शानदार धातुएं।

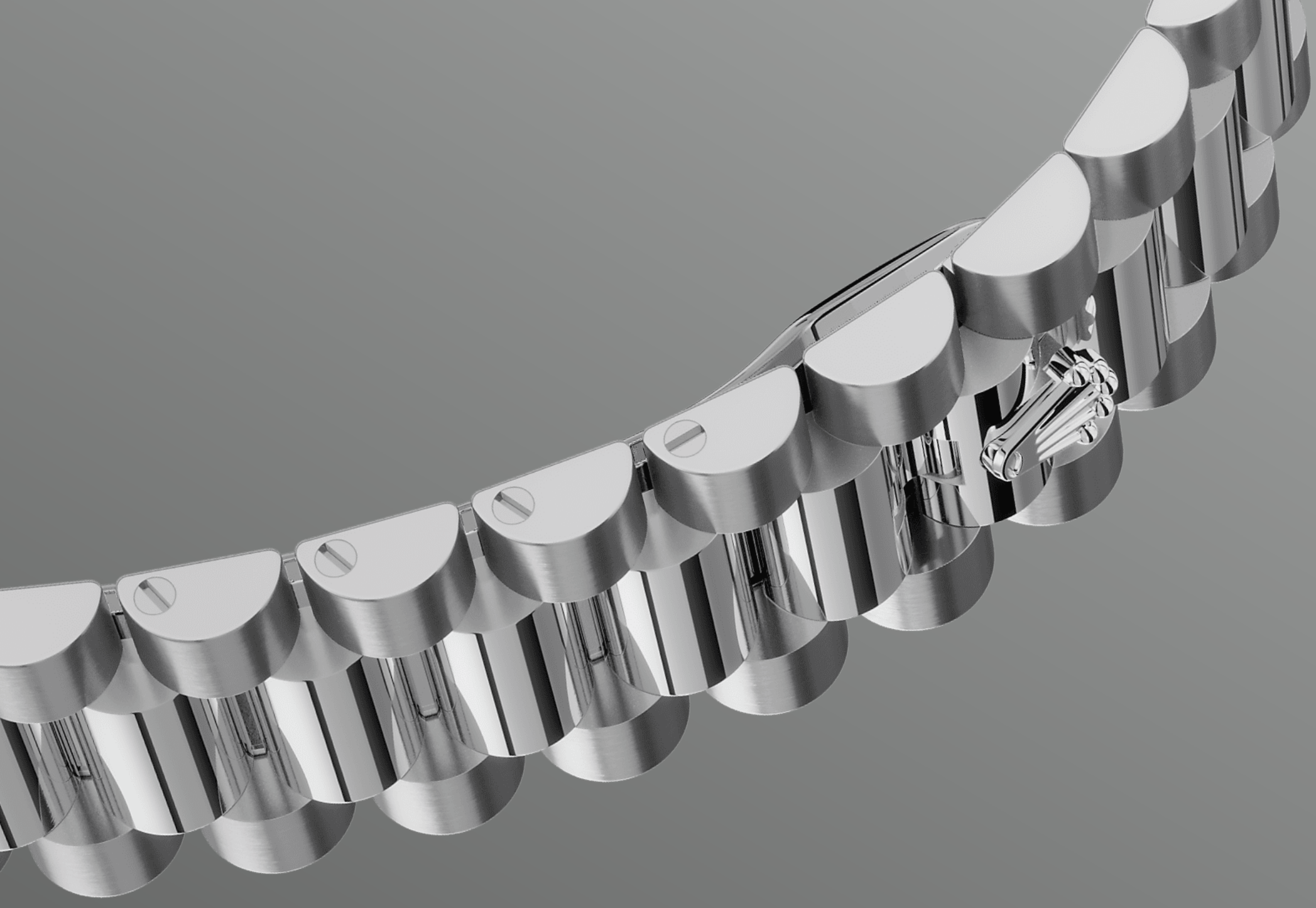

प्रेसिडेंट (President) ब्रेसलेट

सर्वोत्तम तकनीकी

रोलेक्स ब्रेसलेट तथा क्लास्प का डिज़ाइन, विकास और उत्पादन, तथा उनकी कठोर जांचों में उन्नत उच्च प्रौद्योगिकी शामिल होती है।

और, घड़ी के सभी घटकों की तरह, मानवीय आंख द्वारा सौंदर्य पर नियंत्रण अचूक सुंदरता की गारंटी होती है। अर्द्ध-गोलाकार तीन-पीस लिंक्स वाला प्रेसिडेंट ब्रेसलेट 1956 में ऑइस्टर पर्पेचुअल डे-डेट के लॉन्च के लिए बनाया गया था। यह परिष्कार और सुविधा के उच्चतम स्तर को दर्शाता है इसे हमेशा ध्यानपूर्वक चुनी गई बहुमूल्य धातु से बनाया जाता है।

और पढ़ें तकनीकी विवरण डे-डेट

संदर्भ 228236

मॉडल केस

प्रकार
ऑयस्टर, 40 मिमी, प्लैटिनम

व्यास
40 मिमी

सामग्री
प्लैटिनम

बेज़ेल
फ़्लूटेड

ऑयस्टर संरचना
मोनोब्लॉक मिडल केस, स्क्रू-डाउन केस बैक और वाइंडिंग क्राउन

वाइडिंग क्राउन
स्क्रू-डाउन, ट्विनलॉक डबल वॉटरप्रूफ़नेस सिस्टम

क्रिस्टल
स्क्रैच-रोधी सैफ़ायर, तारीख के ऊपर साइक्लोप्स लेंस

जल प्रतिरोधी-क्षमता
100 मीटर / 330 फीट तक वॉटरप्रूफ़

घडी की मशीन

प्रकार
परपेचुअल, मैकेनिकल, सेल्फ़-वाइंडिंग

कैलिबर (घडी के चलने की यंत्रावली)
3255, मैन्युफैक्चर रोलेक्स

सटीकता
-2/+2 सेकंड/दिन, केसिंग के बाद

ऑस्सिलेटर
पैरामैग्नेटिक ब्लू पैराक्रोम हेयरस्प्रिंग। हाई-परफ़ॉर्मेंस पैराफ़्लेक्स शॉक एब्जॉर्बर

वाइडिंग
दो दिशाओं में परपेचुअल रोटर के ज़रिए सेल्फ़-वाइंडिंग

पॉवर रिज़र्व
लगभग 70 घंटे

फंक्शन
मध्य घंटे, मिनट और सेकंड की सुइयाँ, एपर्चर में तत्क्षण दिन और तारीख, असीमित तीव्र-सेटिंग। सटीक टाइम सेटिंग के लिए स्टॉप-सेकंड

ब्रेसलेट

प्रकार
प्रेसिडेंट (President), अर्द्ध-गोलाकार थ्री-पीस लिंक्स

ब्रेसलेट सामग्री
प्लैटिनम

क्लास्प
कन्सील्ड फ़ोल्डिंग क्राउन्सक्लास्प

डायल

प्रकार
डायमंड्स से जड़ित मीटियोराइट

रत्न-जड़ना
10 बैग्वेट-कट डायमंड्स

प्रमाणन

प्रकार
सुपरलेटिव क्रोनोमीटर (COSC + केसिंग के बाद रोलेक्स सर्टिफ़िकेशन)

Rolex.com को एक्सप्लोर करें और जानें

सभी बौद्धिक संपदा अधिकार जैसे ट्रेडमार्क, सर्विस मार्क, ट्रेड नाम, डिज़ाइन और कॉपीराइट सुरक्षित हैं।

इस वेबसाइट में शामिल कोई भी चीज़ लिखित अनुमति के बिना पुनरुत्पादित नहीं की जा सकती। रोलेक्स वर्तमान वेबसाइट में दिखाए गए मॉडलों में संशोधन करने का अधिकार हर समय सुरक्षित रखती है।

ROLEX