

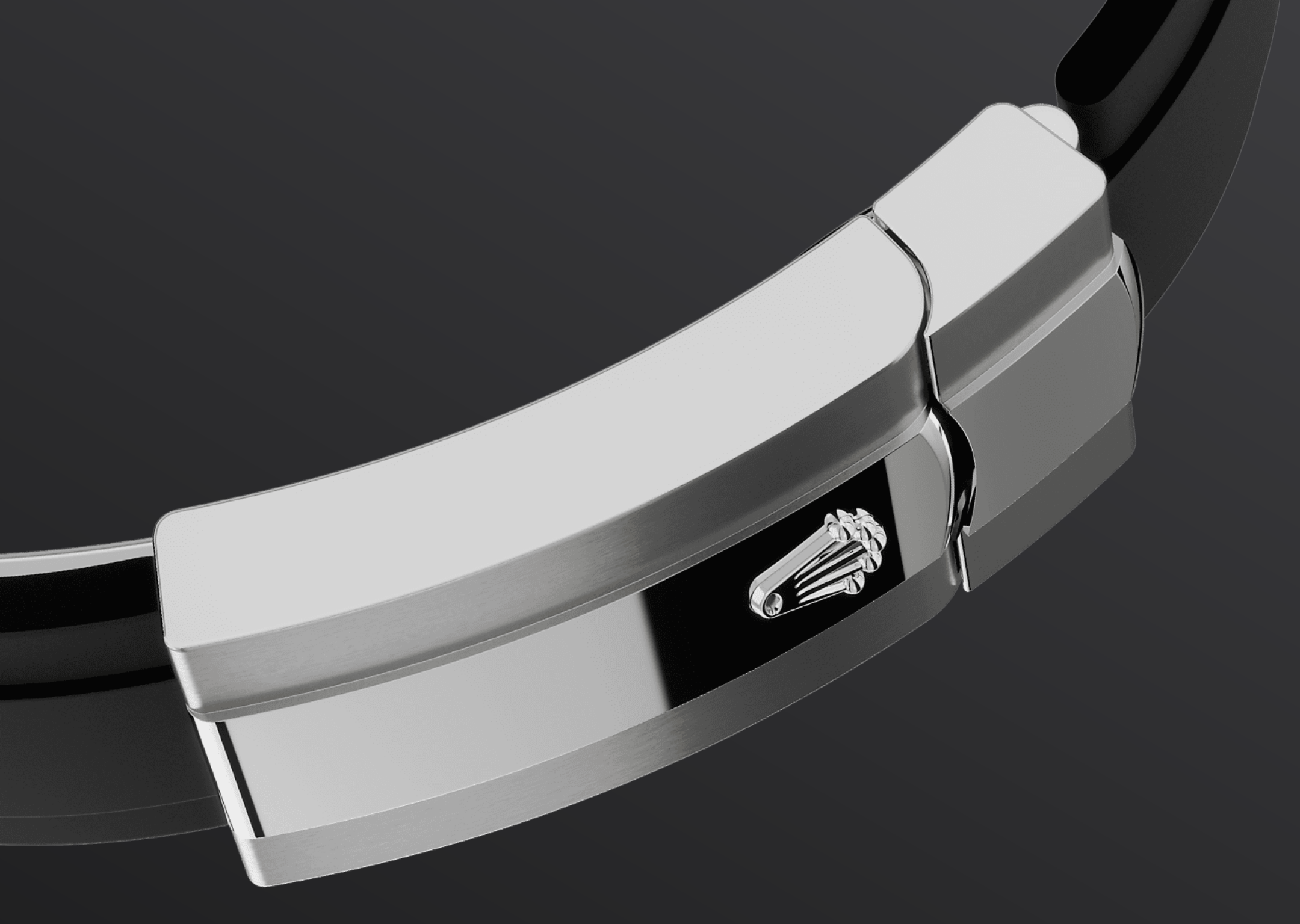

Sky-Dweller

Oyster, 42 mm, bijelo zlato

Oyster Perpetual Sky-Dweller od 18-karatno bijelo zlato s svijetlocrni brojčanikom i Oysterflex narukvicom.



NARUKVICA OYSTERFLEX

Izuzetna otpornost i izdržljivost

Sky-Dwellerovu novu narukvicu Oysterflex razvio je i patentirao Rolex, kao sportsku alternativu metalnim narukvicama. Narukvica se za kućište sata i kopču Oysterclasp veže fleksibilnom metalnom oštricom od legure titanija i nikla.

Oštrica je presvučena crnim elastomerom visokih performansi, posebice otpornim na vanjske uvjete, vrlo izdržljiv i savršeno udoban za korisnika. Radi još veće udobnosti, unutrašnjost narukvice

Oysterflex opremljena je patentiranim uzdužnim sustavom jastučića koji stabilizira sat na zapešću. Opremljena je kopčom Oysterclasp (18-karatno bijelo zlato). Tu je i sustav za produživanje Rolex Glidelock, također razvijen i patentiran u Rolexu. Ovaj inovativni zupčasti mehanizam, integriran ispod kopče, omogućuje fino podešavanje dužine narukvice za oko 15 mm u razmacima od približno 2,5 mm, bez uporabe alata.



18 KARATNO BIJELO ZLATO

Posvećenost izvrsnosti

Rolex ima vlastitu talionicu, što mu pruža nenadmašivu mogućnost izlijevanja legura 18-karatnog zlata najviše kvalitete. S obzirom na udio dodanog srebra, bakra, platine ili paladija, izrađuju se tri različite vrste 18-karatnog zlata: žuto, ružičasto ili bijelo.

U njihovoj se izradi koriste samo najčišći metali, nakon čega prolaze detaljne kontrole u Rolexovom laboratoriju s najsuvremenijom opremom, da bi se na kraju zlato oblikovalo s jednakom mukotrpnom predanošću detaljima.

Rolexova predanost izvrsnosti počinje na samom izvoru.



SJAJNO CRNI BROJČANIK

Dojmljiva značajka

Fiksirani obrnuti crveni trokut na brojčaniku pokazuje odabrano referentno vrijeme – vrijeme kod kuće ili na putnikovom radnom mjestu – na izmaknutom 24-satnom disku. Dnevni se sati na ovom 24-satnom prikazu već na prvi pogled razlikuju od noćnih u drugoj vremenskoj zoni.

Tamnocrveni kvadratić na jednom od 12 prozorčića oko brojčanika pokazuje trenutni mjesec, što je atraktivna karakteristika kalendara Saros. Ovaj genijalni mehanizam pojednostavljuje život korisnicima sata koji više ne moraju misliti na

potrebu za podešavanjem vremena na kraju svakog mjeseca s 30 dana. Godišnji kalendar prikazuje točan datum kroz čitavu godinu. Nužno je samo jedno podešavanje, i to 1. ožujka, jer veljača ima 28 ili 29 dana. Datum se povezuje s lokalnim vremenom i automatski mijenja u skladu s putnikovom lokalnom vremenskom zonom.



ŽLJEBASTI PRSTEN

Rolexov zaštitni znak

Rolexov žljebasti prsten odražava distinkciju. Utori na prstenu Oyster izvorno su imali funkcionalnu svrhu: služili su za pritezanje prstena na kućište kako bi se osigurala vodootpornost sata.

Bili su, stoga, identični utorima na stražnjoj strani, koja se pomoću posebnih Rolexovih alata također pritezala na kućište radi vodootpornosti. S vremenom su utori postali estetski element, Rolexova istinska prepoznatljiva značajka. Danas je uvijek zlatni rebrasti prsten prepoznatljivo obilježje. Sky-Dweller opremljen je sustavom

interakcije između rotirajućeg prstena, navojne krunice i mehanizma: sustavom Ring Command, koji korisniku omogućuje odabir funkcija sata jednu po jednu te njihovo lako, brzo i sigurno postavljanje.

Više tehnički detalji

Sky-Dweller

Referenca 336239

Kućište modela

Tip

Oyster, 42 mm, bijelo zlato

Materijal

bijelo zlato

Promjer

42 mm

Okvir kućišta

Rebrasti, dvosmjerni, rotirajući
Rolex prsten kućišta s komandama

Mehanizam

Narukvica

Tip

Oysterflex

Materijal narukvice:

Fleksibilne metalne oštrice
presvučene elastomerom visokih
performansi

Brojčanik

Tip

Svijetlocrni

Detalji

Veoma čitljiv Chromalight brojčanik
s dugotrajnom plavom
luminiscencijom

Certifikacija

Istražite i otkrijte više na [Rolex.com](https://www.rolex.com)

**Sva prava na intelektualno vlasništvo,
kao što su zaštitni znak, uslužni žig,
trgovački naziv, dizajn i autorska prava,
pridržana.**

Ništa što je sadržano na ovoj stranici ne
smije se reproducirati bez pismenog
odobrenja. Rolex zadržava pravo
promjene modela na ovoj web-stranici u
bilo kojem trenutku.

