Day-Date 36

Oyster, 36 mm, platinum

Oyster Perpetual Day-Date 36 dalam platinum dengan dial jam turquoise, tampilan dengan berlian, bezel beralur dan rantai jam President.

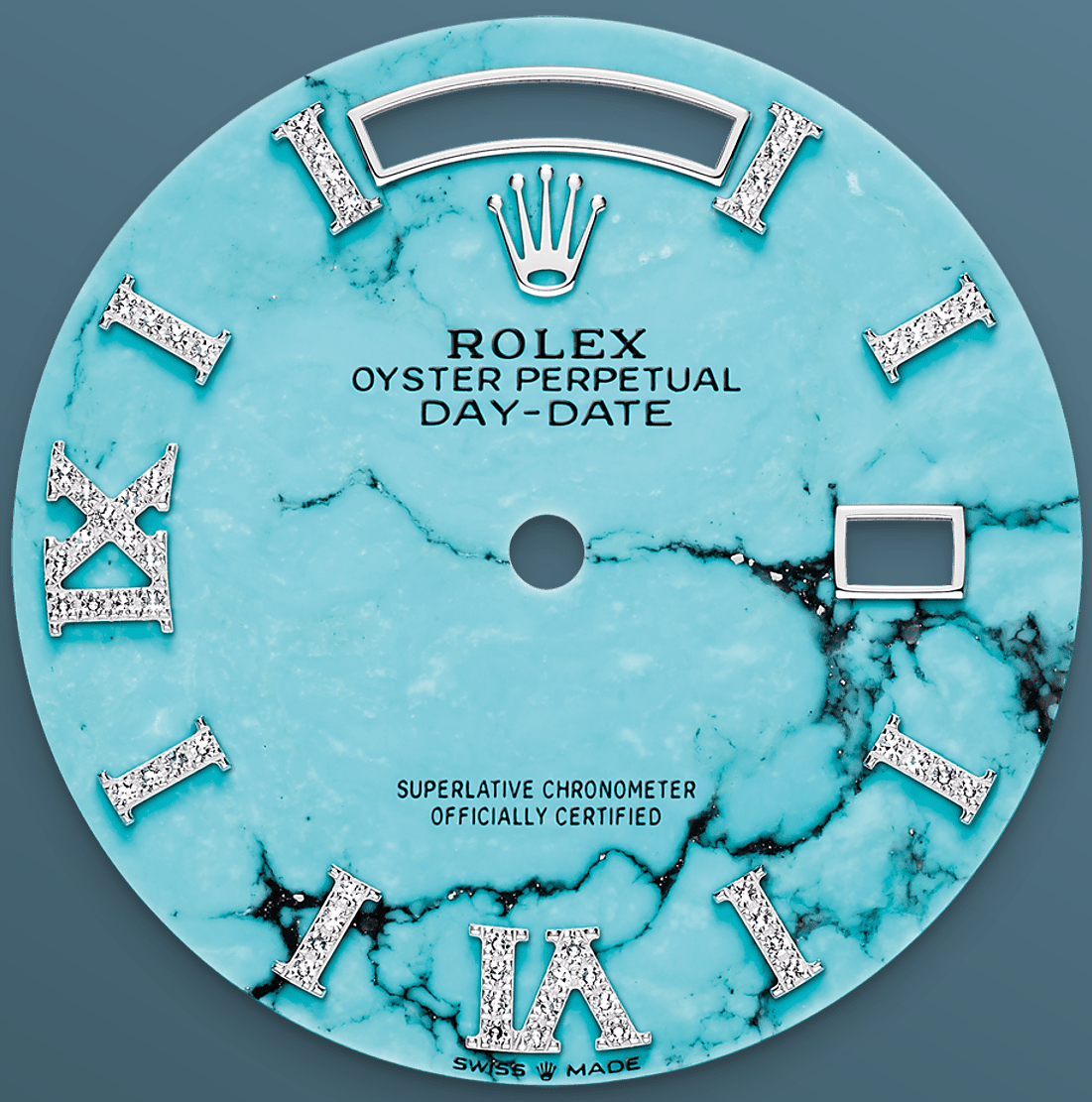

DIAL *TURQUOISE*

Sangat berharga selama ribuan tahun

Dial jam ini menampilkan penanda jam dalam pengaturan emas 18 karat dengan 32 potong berlian, angka Romawi VI dan IX dalam pengaturan emas 18 karat dengan 24 potong berlian.

Hanya ditemukan di beberapa tempat di Bumi, turquoise telah dihargai selama ribuan tahun karena rona khususnya. Rolex memilih turquoise karena keindahan strukturnya dan ciri khasnya,

warna biru yang langka, karena ia berpadu sempurna dengan emas kuning dan emas putih. Ini secara eksklusif disediakan hanya untuk versi emas kuning atau platinum dari Day-Date 36.

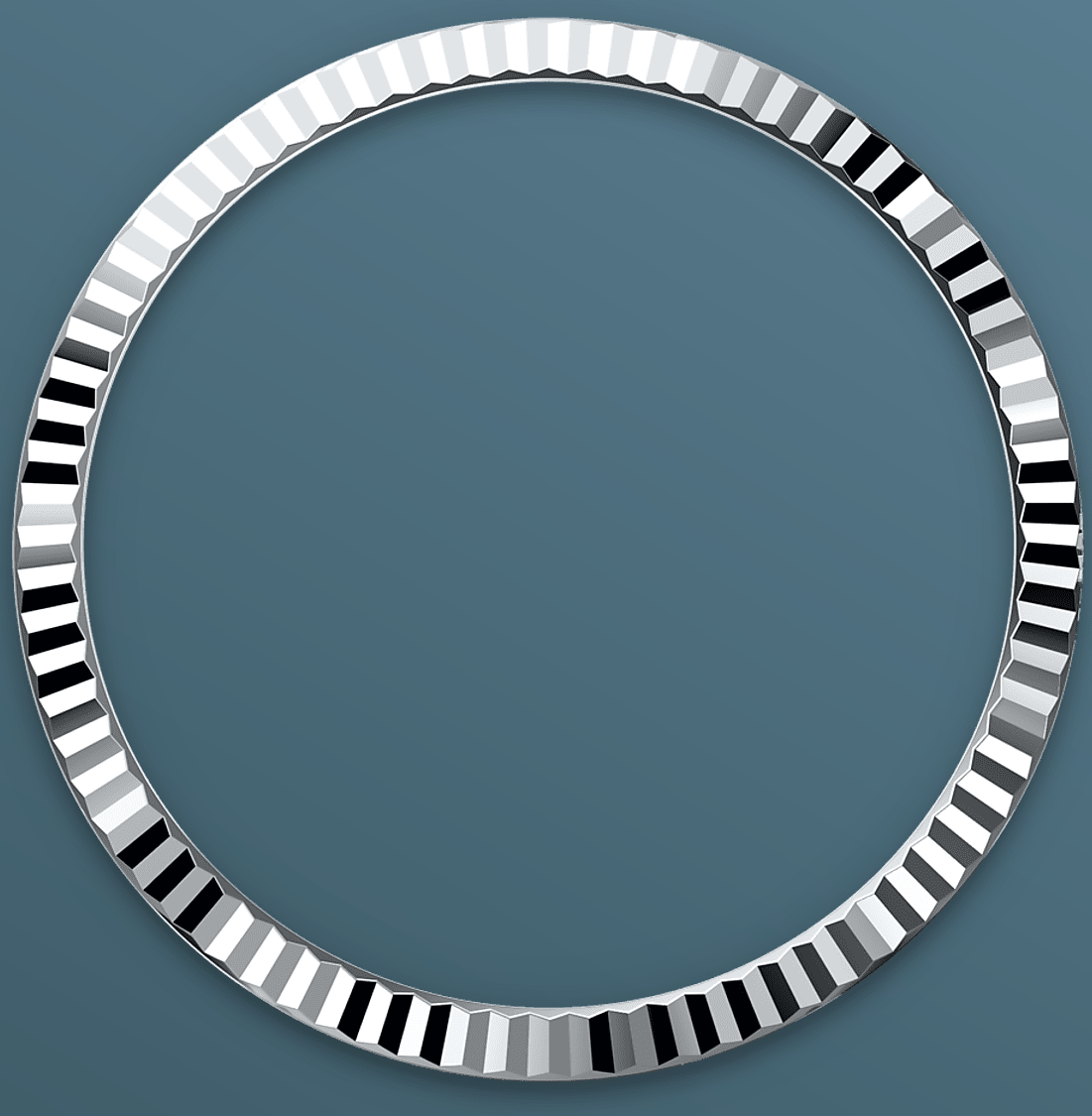

BEZEL BERALUR

Ciri khas Rolex

Bezel beralur Rolex merupakan tanda keistimewaan. Awalnya, alur bezel Oyster memiliki tujuan fungsional: ia berfungsi untuk menyekrupkan bezel pada case yang membantu untuk memastikan kekedapan terhadap air dari jam tangan.

Oleh karena itu, fungsinya mirip dengan alur pada penutup case, yang juga menyekrup ke case untuk kekedapan air, dengan menggunakan alat Rolex khusus. Seiring waktu, alur tersebut menjadi unsur estetika, fitur khas Rolex yang asli. Kini,

bezel beralur menjadi tanda keistimewaan, dalam platinum pada Day-Date 36.

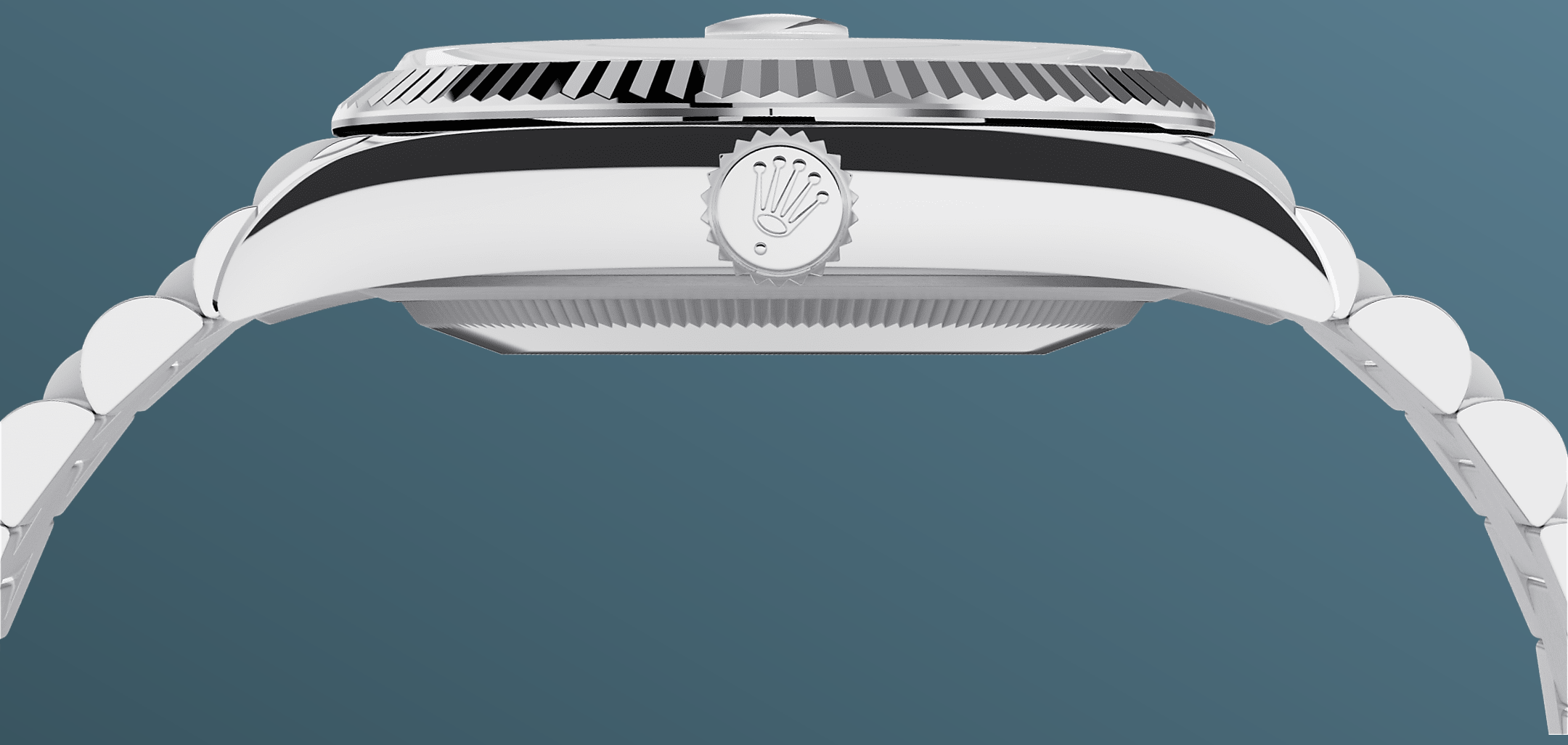

PLATINUM

Keningratan dari logam

Langka dan berharga, platinum mencolok karena warna putih keperakan dan kilauan yang bersemangat. Logam ini adalah salah satu dari logam paling padat dan berat di dunia, yang dibedakan dengan sifat kimia dan fisikanya yang unik seperti tahan karat yang luar biasa.

Secara paradoks, logam ini juga lembut, elastis, dan sangat mudah dibentuk, yang membuat pengerjaan dengan mesin dan pemolesan sangat sulit, sehingga memerlukan tingkat keterampilan yang sangat tinggi. Rolex selalu menggunakan

platinum 950, paduan yang terdiri dari platinum 950‰ (per seribu), yang dengan susah payah dibuat oleh para pekerja logam hebat secara internal di Rolex. Logam paling mulia untuk jam-jam tangan terbaik.

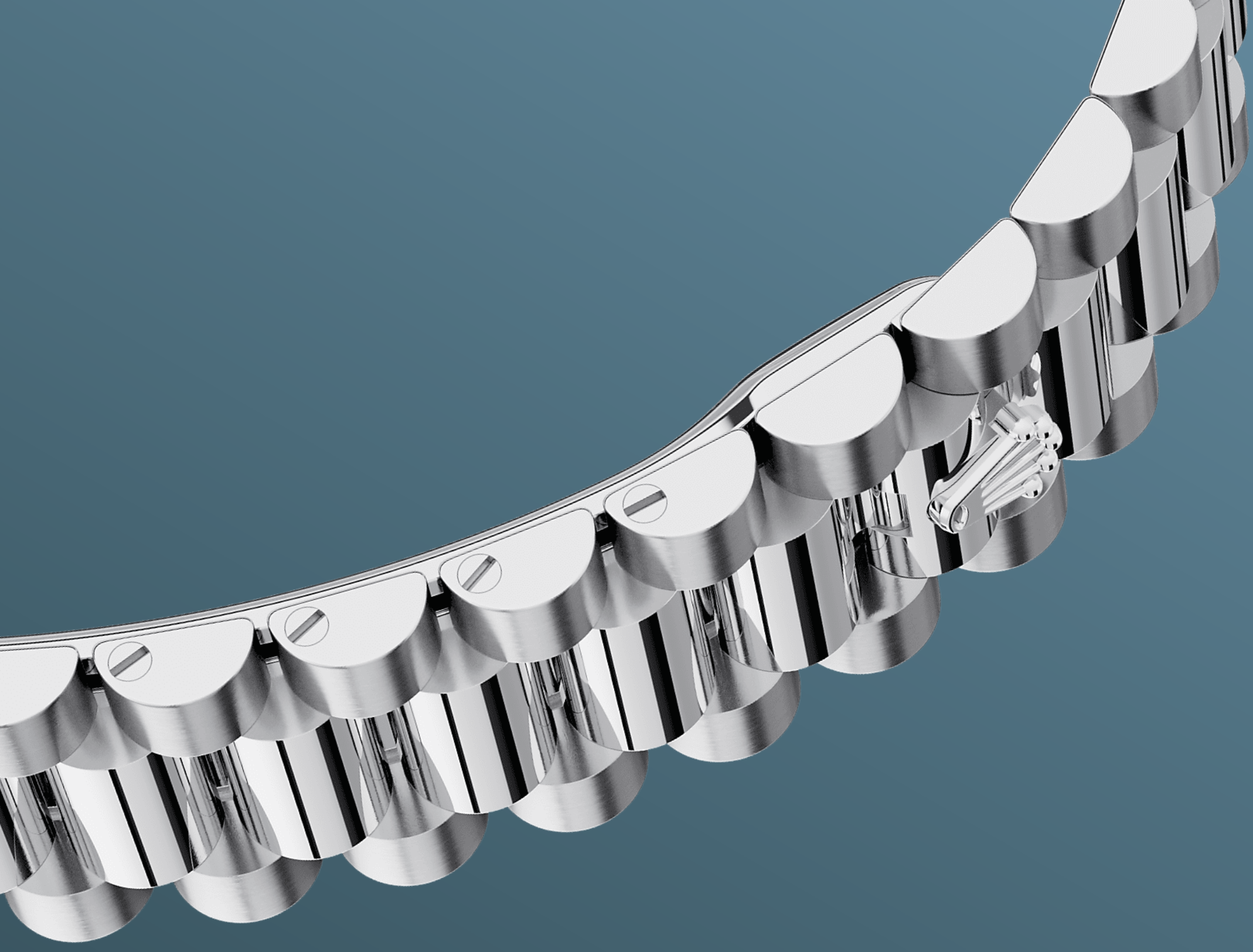

RANTAI JAM PRESIDENT

Penyempurnaan tertinggi

Desain, pengembangan, dan produksi rantai dan pengait jam tangan Rolex, serta pengujian ketat yang dihadapi, melibatkan teknologi tinggi yang maju.

Dan, bersama semua komponen jam ini, kendali estetika oleh mata manusia menjamin keindahannya yang sempurna. Rantai jam President, dengan kaitan tiga keping semi bundar ini diciptakan pada tahun 1956 untuk peluncuran

Oyster Perpetual Day-Date. Ia mewakili kehalusan dan kenyamanan tertinggi dan selalu dibuat dari logam mulia yang dipilih dengan cermat.

Detail teknis lebih lanjut Day-Date

Referensi 128236

Cangkang model

Jenis
Oyster, 36 mm, platinum

Diameter
36 mm

Material
Platinum

Bezel
Beralur

Arsitektur Oyster
Cangkang tengah monoblok, penutup cangkang dan kenop pemutar disekrupkan

Kenop pemutar
Bersekrup, sistem kedap air ganda Twinlock

Kristal
Safir tahan-gores, lensa Cyclops di atas tanggal

Ketahanan Terhadap Air
Kedap air hingga 100 meter / 330 kaki

Mesin Jam

Jenis
Perpetual, mekanis, pemuntir otomatis

Kaliber
3255, Buatan Rolex

Ketepatan
-2/+2 detik/hari, setelah ditutup cangkang

Osilator
Hairspring Parachrom biru paramagnetik. Peredam kejut Paraflex berkinerja tinggi

Pemuntiran
Pemuntir otomatis dua arah melalui rotor Perpetual

Cadangan daya
Kira-kira 70 jam

Fungsi
Jarum jam, menit, dan detik di tengah. Hari dan tanggal instan di *aperture*, pengaturan cepat tak terbatas. Detik-henti untuk pengaturan waktu yang presisi

Rantai Jam

Jenis
President, kaitan tiga kepingan semi bundar

Bahan Rantai Jam
Platinum

Pengait
Crownclasp lipat tersembunyi

Dial jam

Jenis
Turquoise bertatahkan berlian

Penempatan Permata
Penanda jam dalam pengaturan emas 18 karat dengan 32 potong berlian, angka Romawi VI dan IX dalam pengaturan emas 18 karat dengan 24 potong berlian

Sertifikasi

Jenis
Kronometer Superlatif (COSC + sertifikasi Rolex setelah ditutup cangkang)

Jelajahi dan temukan selengkapnya di Rolex.com

Semua hak kekayaan intelektual seperti merek dagang, nama dagang, rancangan, dan hak cipta dilindungi.

Segala sesuatu yang terkandung di dalam situs web ini tidak boleh direproduksi tanpa izin yang tertulis. Rolex berhak sewaktu-waktu memodifikasi model yang ditampilkan di situs web ini.

ROLEX