

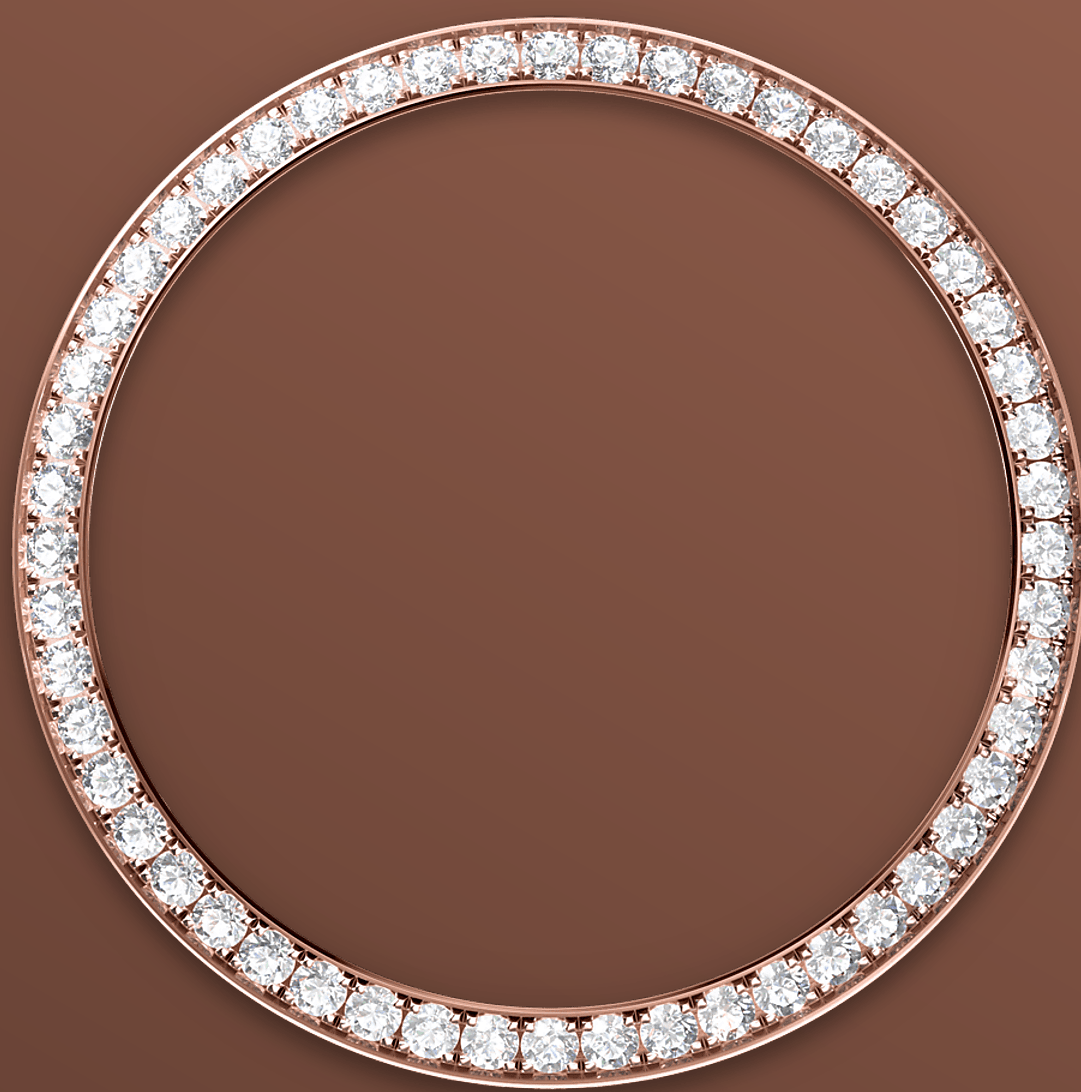

Day-Date 36

Oyster, 36 mm, emas Everose dan berlian

**Oyster Perpetual Day-
Date 36 dalam emas
Everose 18 karat
dengan dial jam *ombré*
cokelat, bezel tampilan
dengan berlian dan
rantai jam President
tampil dengan berlian.**



BEZEL TAMPILAN DENGAN BERLIAN

Simfoni yang berkilau

Pengatur-permata, seperti pemahat, secara halus memahat logam mulia untuk membentuk dudukan tempat masing-masing batu mulia akan ditempatkan secara sempurna dengan tangan. Dengan seni dan kerajinan ahli perhiasan, batu tersebut diletakkan serta secara hati-hati dan disejajarkan dengan yang lain, lalu dipasang erat dalam tempat emas atau platinumnya.

Selain kualitas dasar bebatuannya, beberapa kriteria lainnya juga berperan dalam penempatan permata Rolex yang indah: penyelarasan tinggi

permata yang tepat, orientasi dan posisinya, keteraturan, kekuatan dan proporsi dari penempatannya, serta penyelesaian akhir dari pengerjaan logam yang rumit. Simfoni cemerlang untuk meningkatkan jam tangan dan memikat pemakainya.



DIAL OMBRÉ COKELAT

Kesinambungan desain

Dial *ombré* ini menampilkan permukaan berwarna di tengah, berangsur menjadi hitam pekat di sekeliling tepinya. Dial ini mewakili kesinambungan desain yang diperkenalkan Rolex di era 1980-an dan diluncurkan ulang pada tahun 2019.

Pembuatan dial-dial dengan gradasi warna konsentris ini melibatkan penggunaan *lacquer* hitam, suatu operasi rumit yang diawasi oleh spesialis yang bertugas memastikan transisi yang harmonis dari warna ke kegelapan.



EMAS EVEROSE 18 KARAT

Paten yang eksklusif

Untuk mempertahankan keindahan jam tangan emas merah mudanya, Rolex membuat dan mematenkan paduan emas merah muda 18 karat yang eksklusif dan dicetak dalam pabrik pengecorannya sendiri: Emas Everose.

Diperkenalkan pada tahun 2005, Everose 18 karat digunakan pada semua model Rolex Oyster berbahan emas merah muda.

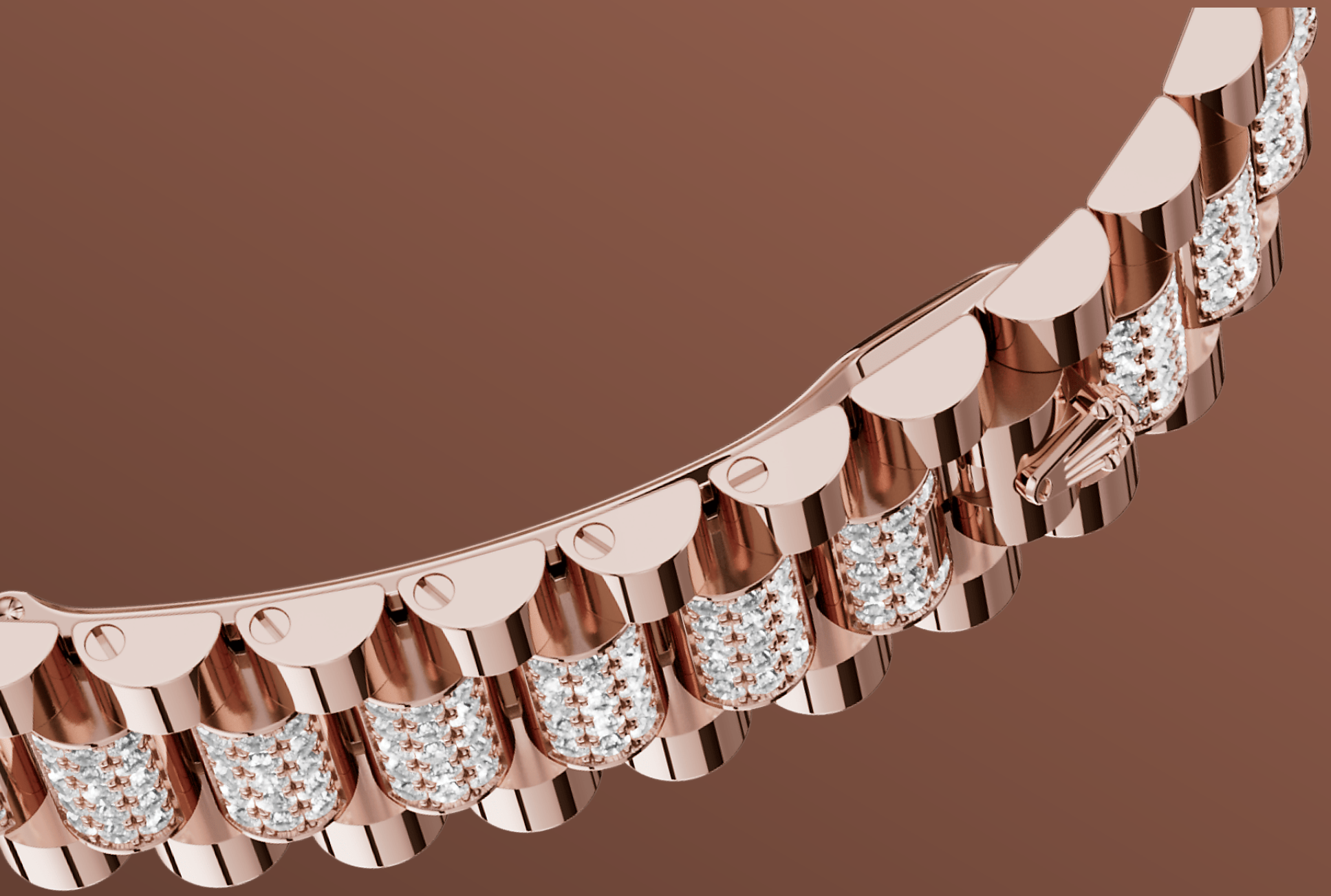

RANTAI JAM PRESIDENT

Penyempurnaan tertinggi

Desain, pengembangan, dan produksi rantai dan pengait jam tangan Rolex, serta pengujian ketat yang dihadapi, melibatkan teknologi tinggi yang maju.

Dan, bersama semua komponen jam ini, kendali estetika oleh mata manusia menjamin keindahannya yang sempurna. Rantai jam President, dengan kaitan tiga keping semi bundar ini diciptakan pada tahun 1956 untuk peluncuran

Oyster Perpetual Day-Date. Ia mewakili kehalusan dan kenyamanan tertinggi dan selalu dibuat dari logam mulia yang dipilih dengan cermat.

Selengkapnya rincian teknis Day-Date

Referensi 128345RBR

Case model

Jenis

Oyster, 36 mm, emas Everose dan berlian

Diameter

36 mm

Bahan

Emas Everose

Bezel

Tampil dengan berlian

Arsitektur Oyster

Cangkang tengah monoblok, punggung cangkang dan kenop pemutar disekrup

Crown pemuntir

Bersekrup, sistem kedap air ganda Twinlock

Kristal

Safir tahan-gores, lensa Cyclops di atas tanggal

Ketahanan Terhadap Air

Kedap air hingga 100 meter / 330 kaki

Mesin Jam

Jenis

Perpetual, mekanis, pemuntir otomatis

Kaliber

3255, Buatan Rolex

Ketepatan

-2/+2 detik/hari, setelah ditutup cangkang

Osilator

Per rambut Parachrom biru paramagnetik. Peredam kejut Paraflex berkinerja tinggi

Pemuntiran

Pemuntir otomatis dua arah melalui rotor Perpetual

Cadangan daya

Kira-kira 70 jam

Fungsi

Jarum jam, menit, dan detik di tengah. Hari dan tanggal instan di *aperture*, pengaturan cepat tak terbatas. Detik-henti untuk pengaturan waktu yang presisi

Rantai Jam

Jenis

President tampil dengan berlian

Pengait

Crownclasp lipat tersembunyi

Bahan Rantai Jam

Emas Everose 18 karat

Dial

Jenis

Ombre cokelat

Sertifikasi

Jenis

Kronometer Superlatif (COSC + sertifikasi Rolex setelah ditutup cangkang)

Jelajahi dan temukan selengkapnya di Rolex.com

Semua hak kekayaan intelektual seperti merek dagang, nama dagang, rancangan, dan hak cipta dilindungi.

Segala sesuatu yang terkandung di dalam situs web ini tidak boleh direproduksi tanpa izin yang tertulis. Rolex berhak sewaktu-waktu memodifikasi model yang ditampilkan di situs web ini.

