Datejust 41

Oyster, 41 mm, acciaio Oystersteel e oro bianco

Oyster Perpetual
Datejust 41 in acciaio
Oystersteel e oro bianco
con quadrante blu vivo e
bracciale Jubilee.

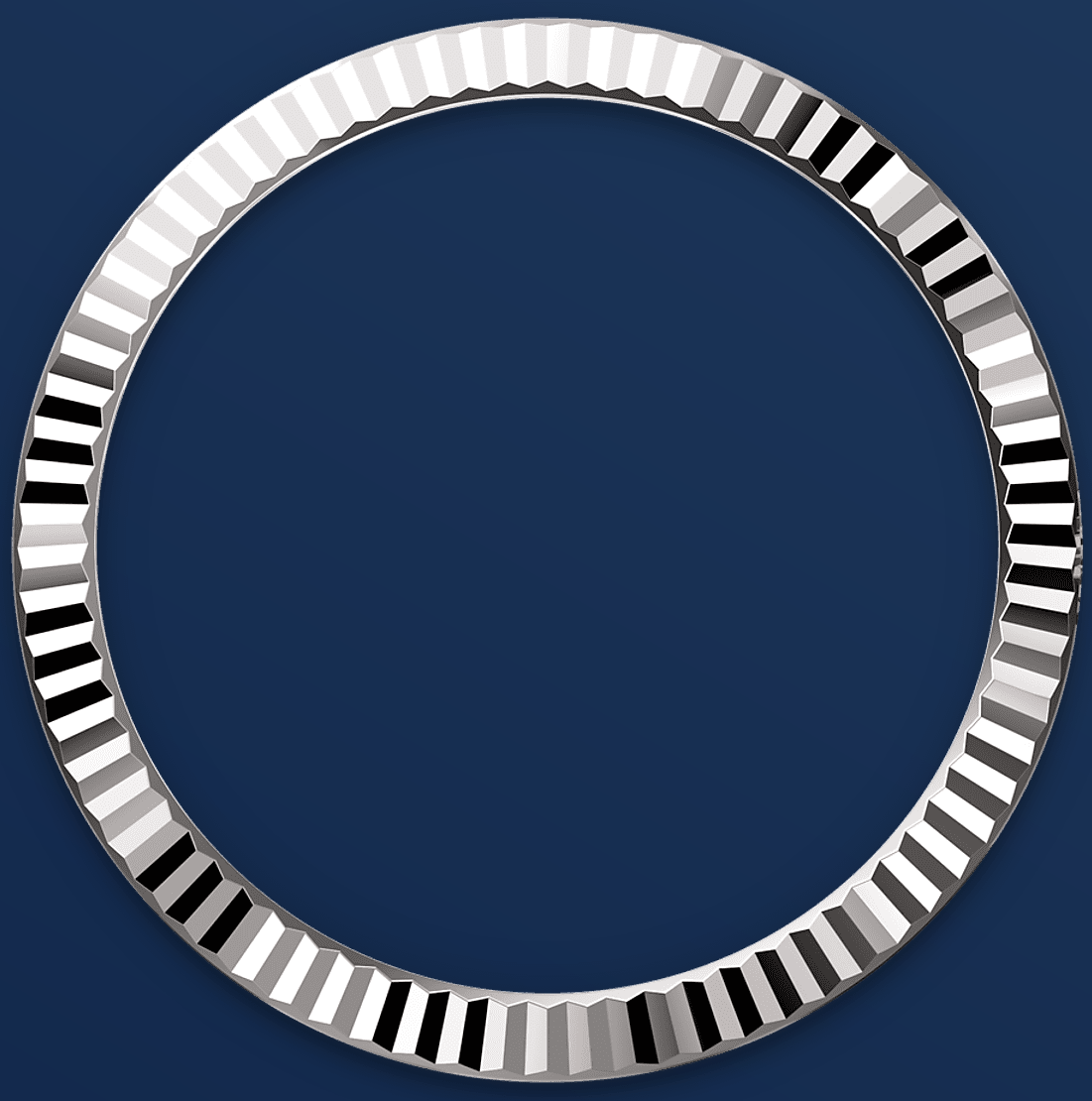

LUNETTA ZIGRINATA

Un elemento distintivo di Rolex

La lunetta zigrinata è un tratto distintivo degli orologi Rolex. La lunetta zigrinata dell'Oyster aveva in origine una funzione: serviva ad avvitarla alla cassa, contribuendo così a garantire l'impermeabilità dell'orologio.

La zigrinatura era, di conseguenza, l'esatta riproduzione di quella del fondello che, per le stesse ragioni, veniva avvitato alla cassa con degli appositi strumenti Rolex. Col tempo la zigrinatura

si è trasformata in un elemento estetico, un segno distintivo di Rolex che per questo Datejust 41 è disponibile in oro.

IL QUADRANTE BLU VIVO

Una raffinata tecnica orologiera

La finitura *soleil* crea delicati riflessi di luce su molti quadranti della collezione Oyster Perpetual. Per ottenerla, si fa ricorso a sapienti tecniche di spazzolatura che producono lievi scanalature che si diramano dal centro del quadrante verso l'esterno.

La luce si propaga uniformemente lungo ogni incisione, dando vita a un leggero, caratteristico bagliore che si sposta a seconda della posizione

del polso. Una volta che la finitura *soleil* è stata completata, il colore del quadrante viene applicato usando la deposizione fisica da vapore o la galvanoplastica. Un sottile strato di vernice conferisce al quadrante il suo aspetto finale.

IL ROLESOR BIANCO

L’incontro di due metalli

L’oro è ambito per la sua lucentezza e il suo prestigio; l’acciaio è rinomato per la sua affidabilità e la sua resistenza. Uniti, questi due materiali si combinano armoniosamente esprimendo al meglio le rispettive proprietà.

Il Rolesor, presente sui modelli Rolex sin dai primi anni ’30 e nome depositato nel 1933, è un’autentica firma del Marchio e uno dei pilastri portanti della collezione Oyster Perpetual.

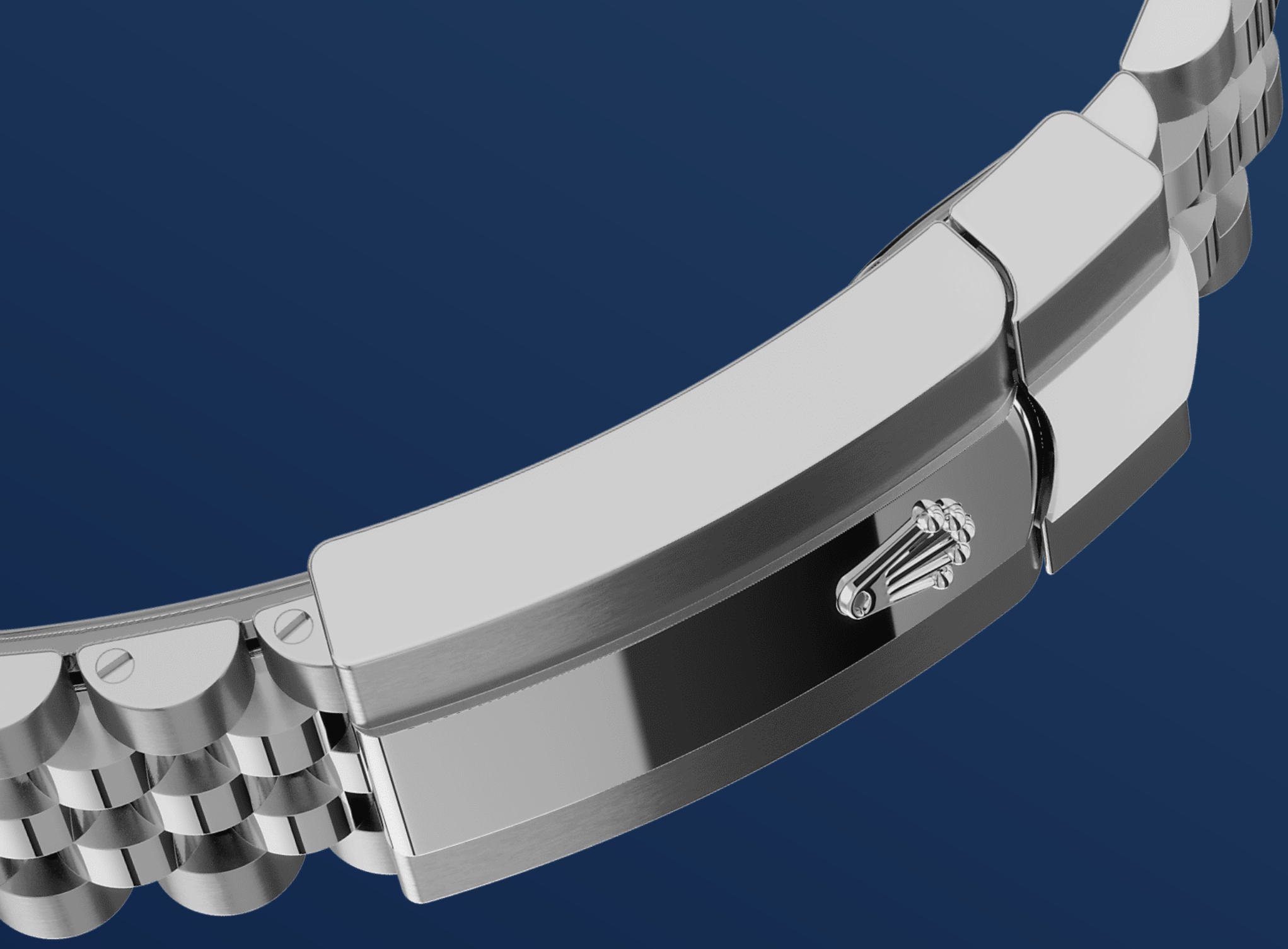

IL BRACCIALE JUBILEE

Flessuoso e confortevole

Il design, lo sviluppo e la produzione dei bracciali e dei fermagli Rolex, nonché i rigorosi test cui vengono sottoposti, sono resi possibili dall'uso di strumentazioni d'avanguardia.

La loro bellezza impeccabile, invece, è garantita dagli attenti controlli estetici effettuati personalmente dagli orologiai Rolex su ogni componente dell'orologio. Flessibile e confortevole, il bracciale metallico a cinque file

Jubilee è stato creato appositamente per il lancio del modello Oyster Perpetual Datejust nel 1945.

Informazioni dettagliate su questo Datejust

Referenza 126334

Cassa

Tipo
Oyster, 41 mm, acciaio Oystersteel e oro bianco

Diametro
41 mm

Materiale
Rolesor bianco

Lunetta
Zigrinata

Architettura Oyster
Carrure monoblocco, fondello e corona entrambi a vite

Corona di carica
A vite, con sistema di doppia impermeabilizzazione Twinlock

Vetro
Zaffiro antiscalfitture, lente di ingrandimento Cyclope sul datario

Impermeabilità
Impermeabile fino a 100 metri

Movimento

Tipo
Perpetual, meccanico, a carica automatica

Calibro
3235, Manifattura Rolex

Precisione
-2/+2 sec./giorno, con movimento incassato

Organo regolatore
Spirale Parachrom blu paramagnetica. Dispositivo antiurto Paraflex ad alto rendimento

Carica
Automatica bidirezionale con rotore Perpetual

Riserva di carica
Circa 70 ore

Funzioni
Ore, minuti e secondi al centro. Data istantanea con correzione rapida. Arresto dei secondi per una regolazione precisa dell'ora

Bracciale

Tipo
Jubilee (5 file)

Materiale
Acciaio Oystersteel

Fermaglio
Fermaglio Oysterclasp con chiusura pieghevole e maglia di prolunga rapida Easylink di 5 mm

Quadrante

Tipo
Blu vivo

Dettagli
Visualizzazione ad alta leggibilità Chromalight con materiale luminescente blu a lunga durata

Certificazione

Tipo
Cronometro Superlativo (COSC + certificazione Rolex con movimento incassato)

L’esplorazione continua su Rolex.com

Tutti i diritti di proprietà intellettuale quali marchi di fabbrica, marchi di servizio, nomi depositati, design e copyright sono riservati.

Nessun elemento contenuto nel presente sito Web può essere riprodotto senza permesso scritto. Rolex si riserva il diritto di modificare in qualsiasi momento i modelli raffigurati nel presente sito Web.

ROLEX