Cosmograph Daytona

오이스터, 40mm, 플래티넘

아이스 블루, 다이아몬드 세팅 다이얼과 대비되는 카운터 링을 갖춘 플래티넘 소재의 Oyster Perpetual Cosmograph Daytona. 오이스터 브레슬릿과 타키미터 눈금이 새겨진 체스트넛 브라운 세라크롬 베젤을 장착하고 있습니다.

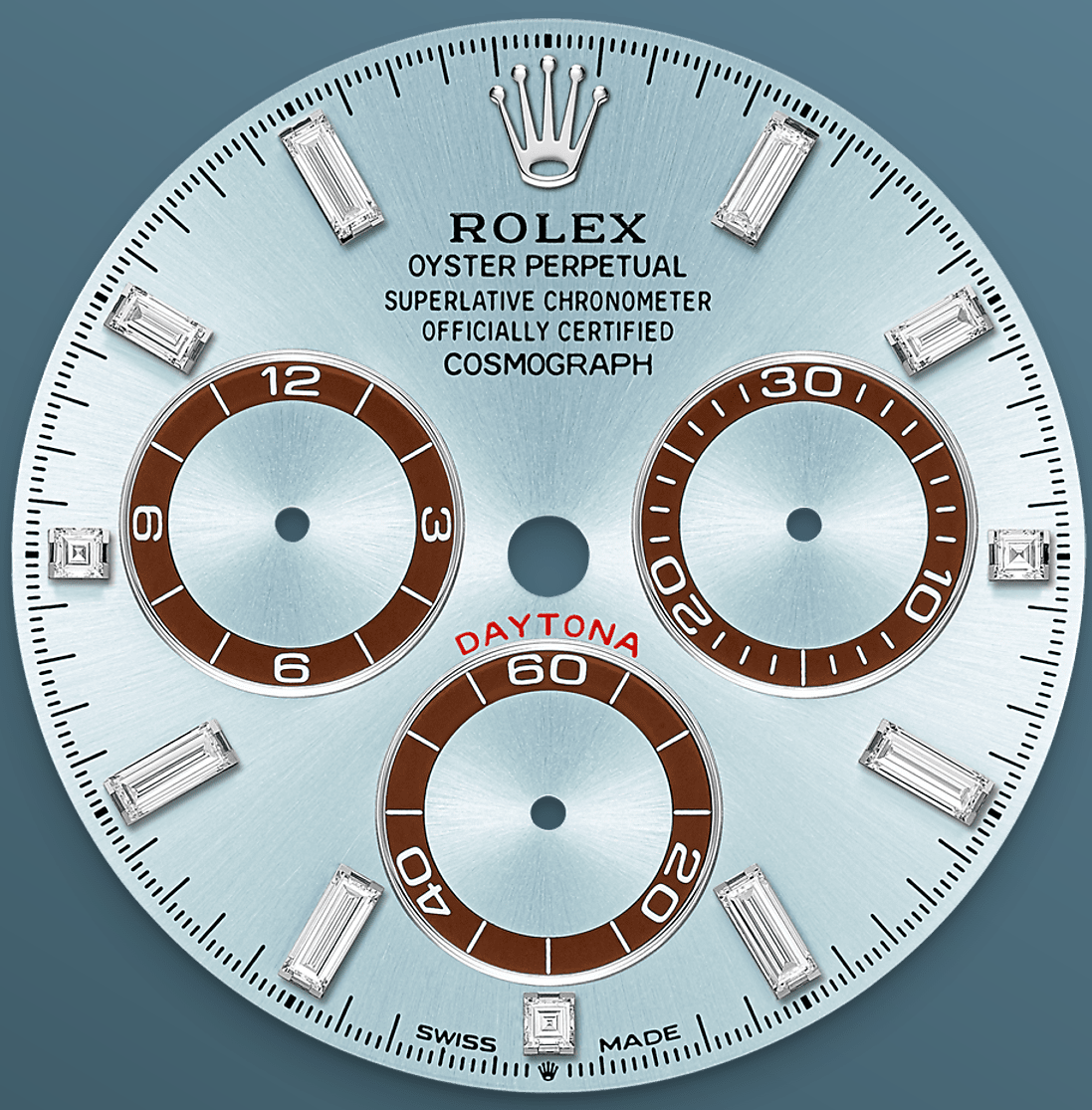

아이스 블루 다이얼

크로노그래프 카운터 장착

스프레이 코팅 카운터를 갖춘 이 모델의 아이스 블루, 다이아몬드 세팅 다이얼은 야광 물질인 크로마라이트 디스플레이를 적용한 18캐럿 골드 아플리케 아워 마커와 시계 바늘로 뛰어난 가독성을 자랑합니다.

드라이버들은 이 다이얼을 통해 코스 주행 시간을 계산하고, 우승 전략을 세울 수 있습니다.

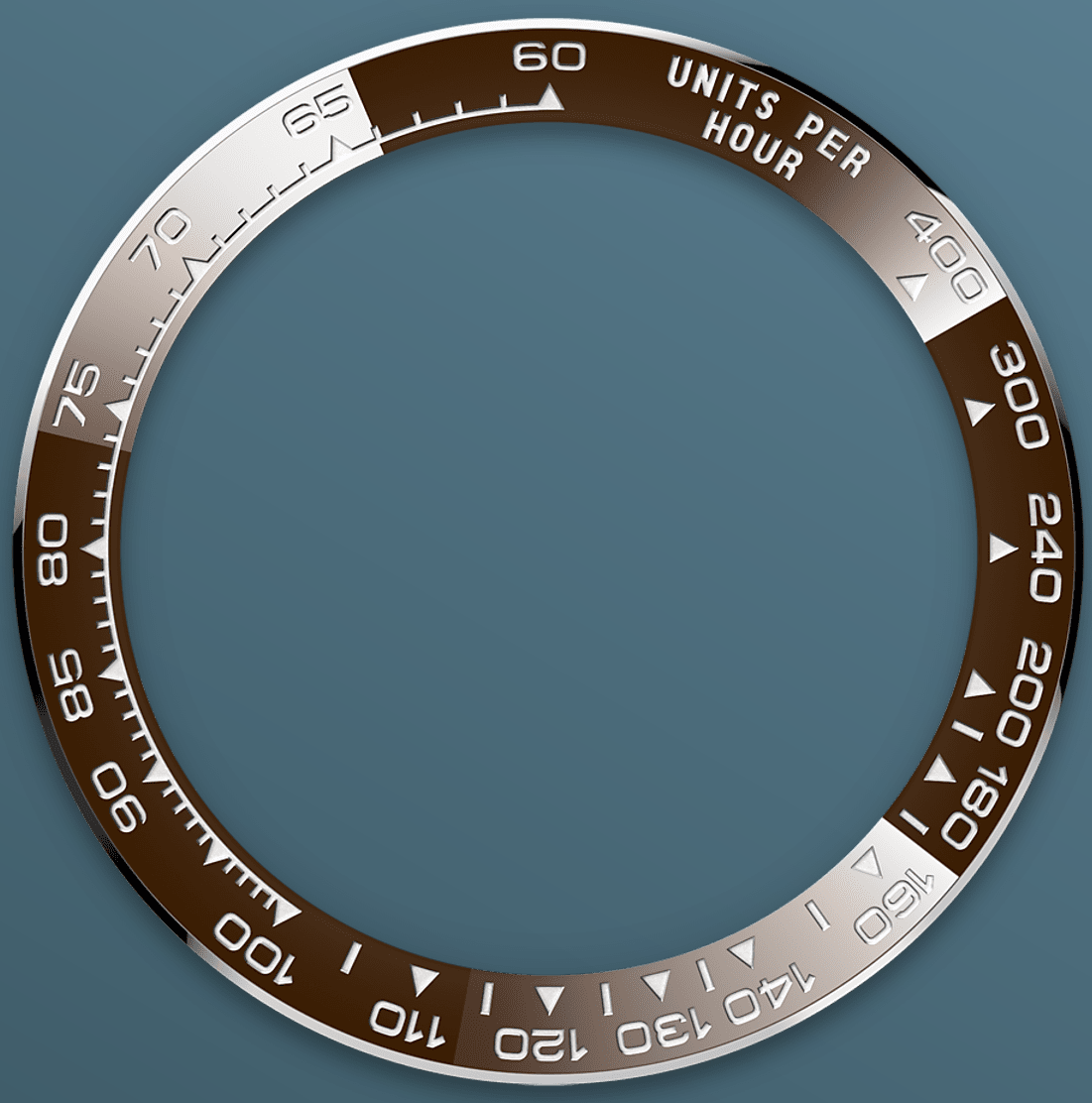

타키미터 눈금

고성능 크로노그래프

이 모델의 정체성을 결정짓는 핵심 요소는 타키미터 눈금이 몰딩된 베젤로, 최대 시속 400마일 또는 400 킬로미터까지 평균 속도를 측정할 수 있습니다. 하이테크 세라믹 소재의 모노블록 세라크롬 베젤은 부식에 강하고 긁힘이 거의 없으며, 자외선에 색이 바래지 않는 등 여러 장점을 지니고 있습니다.

뛰어난 견고함을 자랑하는 이 베젤은 PVD(물리적 증착 기법) 공정을 통해 음각된 눈금과 숫자 속에 플래티넘 입자가 채워져 타키미터의 눈금이 매우 또렷합니다. 단일 피스로 제작된 모노블록 세라크롬 베젤은

크리스탈을 미들 케이스에 견고하게 고정해주고 방수 기능을 보장합니다.

플래티넘

고귀한 금속

은빛이 감도는 화이트 컬러와 반짝이는 광채가 특징인 플래티넘은 매우 진귀한 금속입니다. 탁월한 내부식성과 같은 독특한 물리화학적 특성들을 자랑하며, 지구상에서 가장 밀도가 높고 무거운 금속 중 하나로 유명합니다.

그러나 역설적이게도 연성과 탄력성, 가단성 역시 높아 가공과 연마에 고도의 기술이 필요한 다루기 어려운 금속이기도 합니다. 롤렉스의 플래티넘 제품은 항상 플래티넘(950‰) 합금인 950 플래티넘을 원료로 사용하여 롤렉스 매뉴팩처 금속장인들의 뛰어난 기술

과 각고의 노력을 통해 자체 제작됩니다. 최고의 시계에 사용되는 최고급 금속입니다.

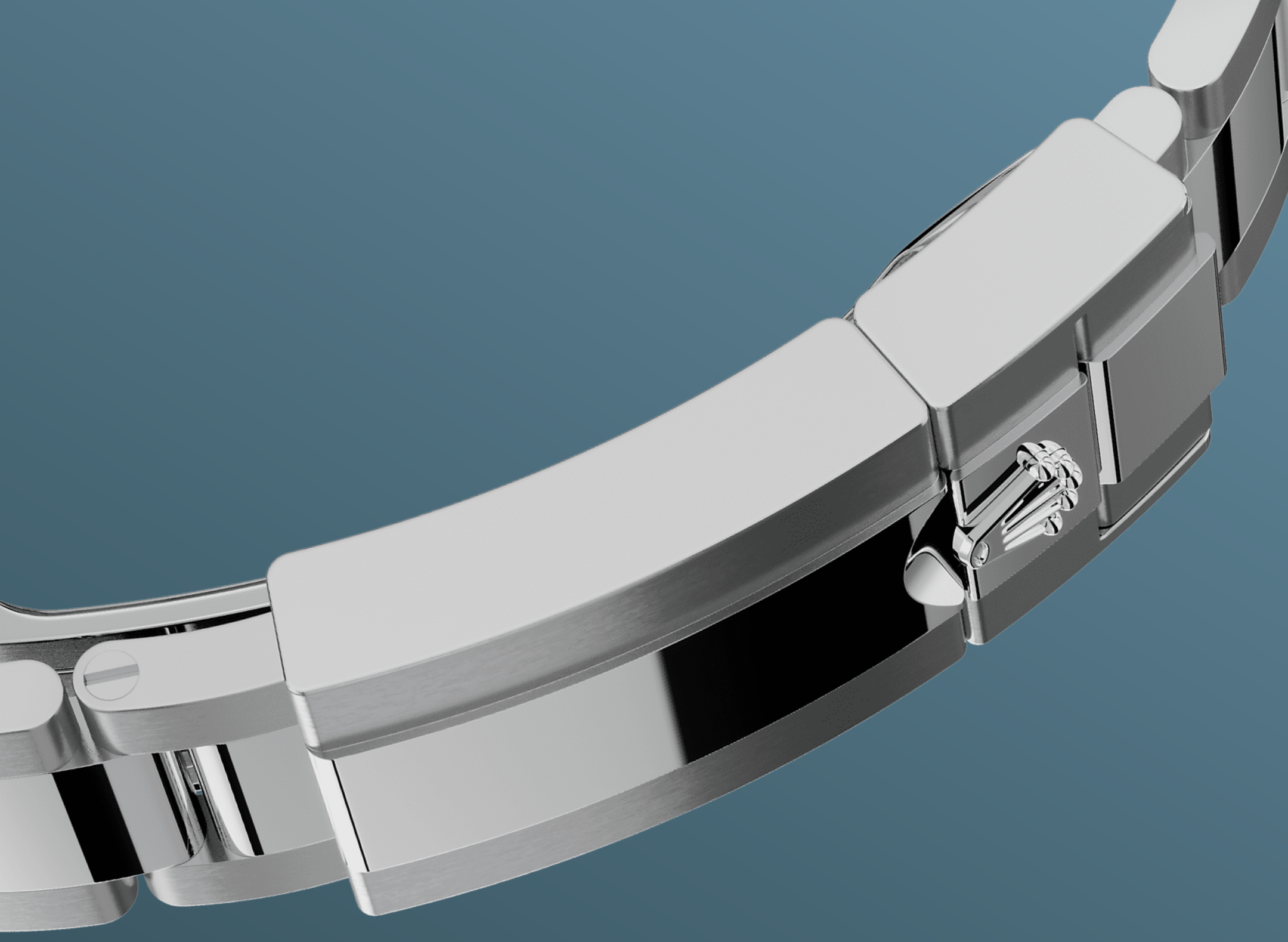

오이스터 브레슬릿

형태와 기능의 연금술

롤렉스는 브레슬릿과 클라스프의 설계와 개발, 제작, 테스트의 모든 단계에 최첨단 기술을 적용하고 있으며, 워치메이커의 육안으로 이루어지는 꼼꼼한 마감 관리를 통해 완벽한 아름다움을 보장합니다.

오이스터 브레슬릿은 형태와 기능의 완벽한 조화를 보여줍니다. 1930년대 말에 처음 개발된 이 메탈 브레슬릿은 넓은 링크 3열로 구성되었으며 탁월한 내구성과 편안함을 자랑합니다. 오이스터 컬렉션에서 가장 보편적으로 사용되는 브레슬릿입니다.

상세 정보 기술 세부 사항 Cosmograph Daytona

레퍼런스 126506

모델 케이스

유형
오이스터, 40mm, 플래티넘

직경
40mm

소재
플래티넘

베젤
세라믹 소재의 체스트넛 브라운 모노블록 세라크롬 베젤, 몰딩된 숫자와 눈금

케이스 백
반사 방지 코팅 처리된 투명한 케이스 백

오이스터 구조
모노블록 미들 케이스, 스크류-다운 케이스 백과 와인딩 크라운

와인딩 크라운
스크류-다운, 트리플록 3중 방수 시스템

크리스탈
긁힘 방지 사파이어

방수
수심 100미터 / 330피트 방수

무브먼트

유형
퍼페츄얼, 메케니컬 크로노그래프, 셀프 와인딩

칼리버
4131, 롤렉스 매뉴팩처

정확도
케이스 조립 후 하루 –2/+2초의 오차

오실레이터
자기장에 반응하지 않는 블루 파라크롬 헤어스프링. 고성능 파라플렉스 충격흡수장치

와인딩
퍼페츄얼 로터를 통한 양방향 셀프 와인딩

파워리저브
약 72시간

기능
중앙에 시침, 분침, 6시 방향에 소형 초침. 중앙 초침을 통해 표시되는 크로노그래프, 3시 방향의 30분 카운터와 9시 방향의 12시간 카운터. 시간을 맞출 때 초침이 정지하여 정확한 시간 설정 가능

브레슬릿

유형
오이스터, 3열 솔리드 링크

브레슬릿 소재
플래티넘

클라스프
폴딩 오이스터록 세이프티 클라스프, 이지링크 5mm 컴포트 익스텐션 링크

다이얼

유형
아이스 블루, 다이아몬드가 세팅된 체스트넛 브라운 카운터 링

세부 사항
푸른색 야광이 오랫동안 지속되는 크로마라이트 디스플레이

보석 세팅
8개의 바게트 컷 다이아몬드가 세팅된 시각 표식, 3시, 6시 및 9시 표식에 3개의 다이아몬드 세팅

인증

유형
최상급 크로노미터(COSC + 케이스
에 조립 후 롤렉스 인증)

Rolex.com에서 자세히 보기

본 사이트의 상표, 서비스표, 상호, 디자인, 저작권을 비롯한 모든 지적 재산권은 롤렉스 본사의 소유이며 법률에 따라 보호되고 있습니다.

롤렉스의 서면 동의 없이는 본 사이트의 어떠한 내용도 복제할 수 없습니다. 롤렉스는 본 웹사이트에 게재된 제품 모델을 언제든지 수정·변경할 권리를 가지고 있습니다.

ROLEX