Cosmograph Daytona

오이스터, 40mm, 화이트 골드와 다이아몬드

블랙 및 화이트 진주자개, 다이아몬드 세팅 다이얼과 오이스터 브레슬릿, 다이아몬드 세팅 베젤을 갖춘 18캐럿 화이트 골드 소재의 Oyster Perpetual Cosmograph Daytona.

진주자개 다이얼

유니크한 효과

천연 진주자개 소재의 대비되는 다이얼은 8개의 다이아몬드 장식과 3개의 크로마라이트 아워 마커가 특징입니다. 대비의 강도, 색상의 강렬함, 반사의 깊이는 매우 엄격한 소재 선택 과정의 결과입니다. 두 종류의 진주자개 모두 롤렉스 장인들이 세심한 주의를 기울여 제작했습니다.

드라이버들은 이 다이얼을 통해 코스 주행 시간을 계산하고, 우승 전략을 세울 수 있습니다.

다이아몬드 세팅 베젤

전설적인 크로노그래프의 장식

이 모델은 36개의 브릴리언트 컷 다이아몬드로 장식된 베젤을 갖추고 있습니다.

이 전설적인 크로노그래프는 시간 간격을 측정하거나 평균 속도를 확인하기 위한 최적의 시계입니다. 이 보석 세팅 버전에는 상징적인 타키미터 눈금 대신 다이아몬드가 장식됩니다.

18캐럿 화이트 골드

탁월함을 향한 헌신

롤렉스는 금을 자체 주조할 수 있는 기술과 시설이 있어 최고급 수준의 18캐럿 골드 합금을 제작할 수 있습니다. 실버와 구리, 플래티넘과 팔라듐 등의 배합 비율에 따라 18캐럿 옐로우 골드나 핑크 골드, 화이트 골드가 생산됩니다.

가장 순도 높은 금속으로 제작된 18캐럿 골드는 롤렉스 자체 실험실의 첨단 장비를 이용해 정밀 검사를 마친 후, 역시 지극히 정교한 공정을 거쳐 성형 및 가공됩니다. 탁월함을 추구하는 롤렉스의 신념은 시계의 소재에서부터 시작됩니다.

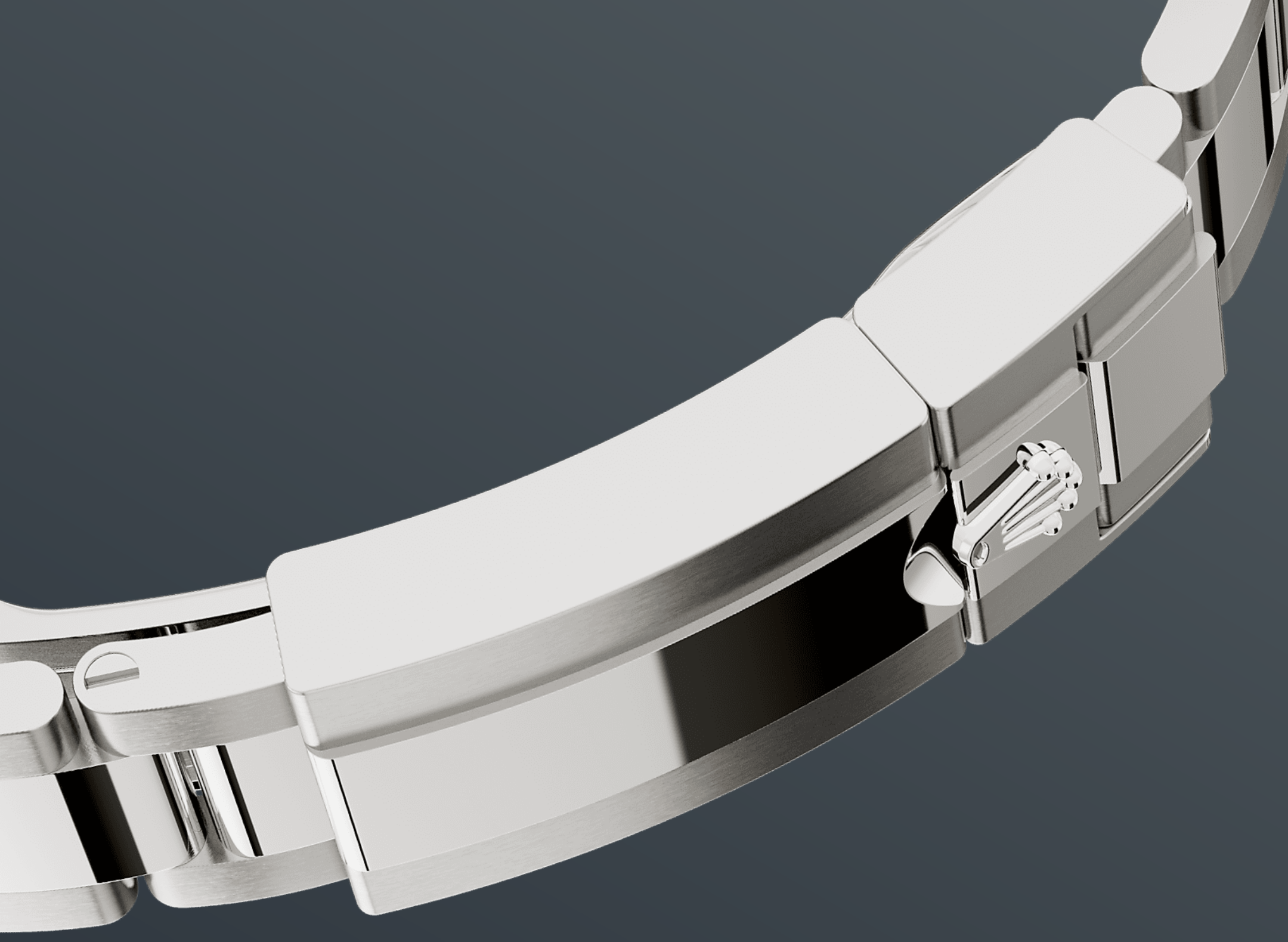

오이스터 브레슬릿

형태와 기능의 연금술

롤렉스는 브레슬릿과 클라스프의 설계와 개발, 제작, 테스트의 모든 단계에 최첨단 기술을 적용하고 있으며, 워치메이커의 육안으로 이루어지는 꼼꼼한 마감 관리를 통해 완벽한 아름다움을 보장합니다.

오이스터 브레슬릿은 형태와 기능의 완벽한 조화를 보여줍니다. 1930년대 말에 처음 개발된 이 메탈 브레슬릿은 넓은 링크 3열로 구성되었으며 탁월한 내구성과 편안함을 자랑합니다. 오이스터 컬렉션에서 가장 보편적으로 사용되는 브레슬릿입니다.

상세 정보 기술 세부 사항 Cosmograph Daytona

레퍼런스 126579RBR

모델 케이스

유형
오이스터, 40mm, 화이트 골드와 다이아몬드

직경
40mm

소재
화이트 골드

베젤
다이아몬드 세팅

오이스터 구조
모노블록 미들 케이스, 스크류-다운 케이스 백과 와인딩 크라운

와인딩 크라운
스크류-다운, 트리플록 3중 방수 시스템

크리스탈
긁힘 방지 사파이어

방수
수심 100미터 / 330피트 방수

무브먼트

유형
퍼페츄얼, 메케니컬 크로노그래프, 셀프 와인딩

칼리버
4131, 롤렉스 매뉴팩처

정확도
케이스 조립 후 하루 -2/+2초의 오차

오실레이터
자기장에 반응하지 않는 블루 파라크롬 헤어스프링. 고성능 파라플렉스 충격흡수장치

와인딩
퍼페츄얼 로터를 통한 양방향 셀프 와인딩

파워리저브
약 72시간

기능
중앙에 시침, 분침, 6시 방향에 소형 초침. 중앙 초침을 통해 표시되는 크로노그래프, 3시 방향의 30분 카운터와 9시 방향의 12시간 카운터. 시간을 맞출 때 초침이 정지하여 정확한 시간 설정 가능

브레슬릿

유형
오이스터, 3열 솔리드 링크

브레슬릿 소재
18캐럿 화이트 골드

클라스프
폴딩 오이스터록 세이프티 클라스프, 이지링크 5mm 컴포트 익스텐션 링크

다이얼

유형
다이아몬드가 세팅된 블랙 및 화이트 진주자개

세부 사항
푸른색 야광이 오랫동안 지속되는 크로마라이트 디스플레이

보석 세팅
18캐럿 골드에 다이아몬드 세팅

인증

유형
최상급 크로노미터(COSC + 케이스에 조립 후 롤렉스 인증)

Rolex.com에서 자세히 보기

본 사이트의 상표, 서비스표, 상호, 디자인, 저작권을 비롯한 모든 지적 재산권은 롤렉스 본사의 소유이며 법률에 따라 보호되고 있습니다.

롤렉스의 서면 동의 없이는 본 사이트의 어떠한 내용도 복제할 수 없습니다. 롤렉스는 본 웹사이트에 게재된 제품 모델을 언제든지 수정·변경할 권리를 가지고 있습니다.

ROLEX