Explorer II

오이스터, 42mm, 오이스터스틸

크로마라이트 (Chromalight) 아워 마커와 화살표 모양의 24시간 시침을 장착한 화이트 다이얼 및 오이스터 브레슬릿을 갖춘 오이스터스틸 소재의 Oyster Perpetual Explorer II.

24시간 베젤

극한의 환경에서 수행하는 신뢰도 테스트

익스플로러 II는 12시간을 가리키는 일반적인 시침과 함께 24시간 눈금이 새겨진 고정 베젤을 가리키는 24시간 시침을 추가로 갖추고 있습니다.

이 기능을 통해 착용자는 지금이 낮인지 밤인지를 쉽게 구분할 수 있습니다. 깊은 동굴처럼 하루 종일 햇빛이 들지 않는 곳이나, 여름의 극지방처럼 해가 지지 않는 곳을 탐험하는 경우 매우 유용합니다.

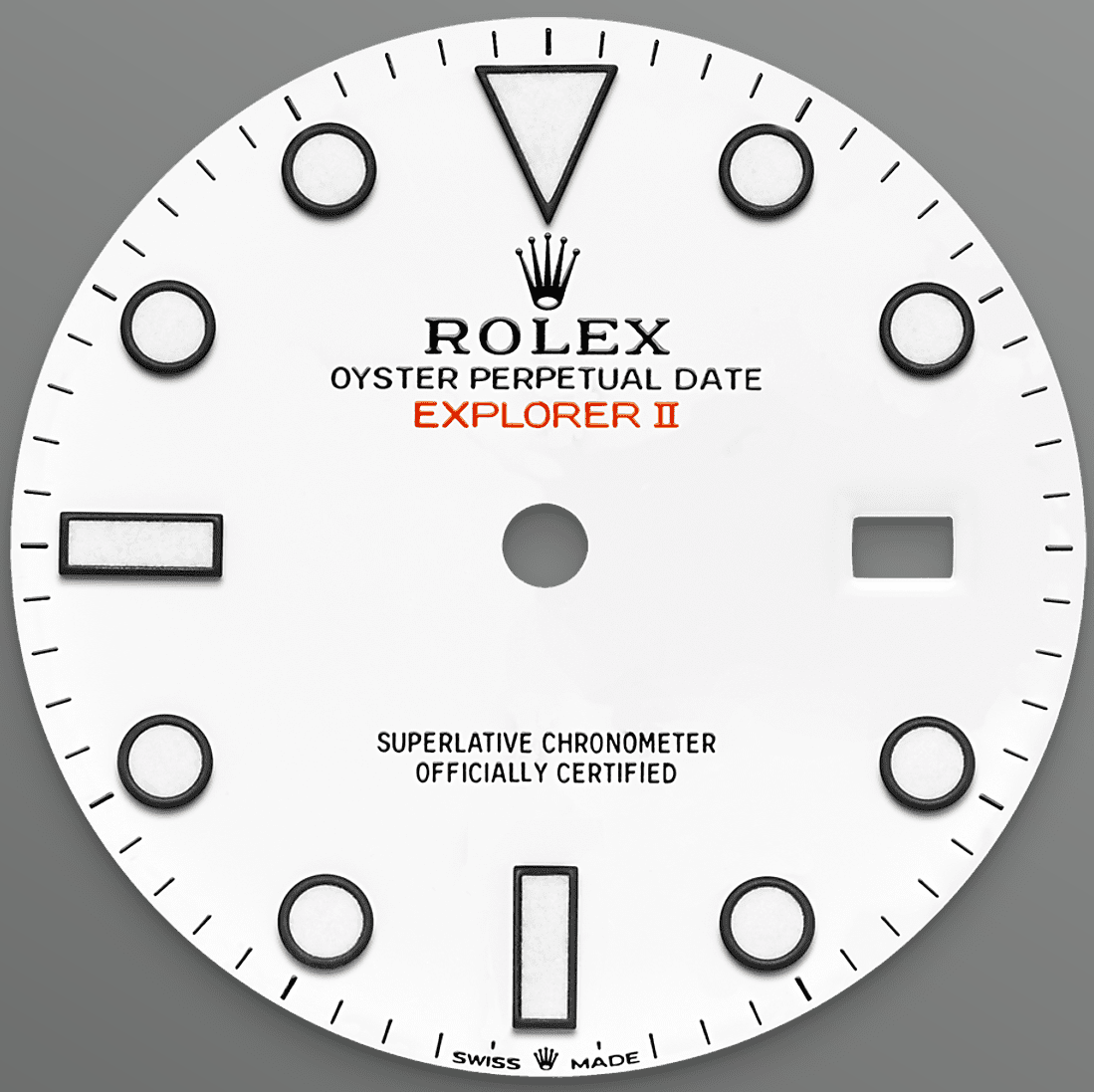

화이트 다이얼

낮과 밤의 구분

익스플로러 II(Explorer II)는 날짜 표시창과 24시간 시침, 24시간이 음각으로 새겨진 고정 베젤을 통해 착용자가 낮 시간과 밤 시간을 쉽게 구분할 수 있도록 해줍니다.

익스플로러 II는 동굴학자, 화산학자, 극지 탐험가들을 위한 시계로 확고히 자리 잡았습니다. 이 시계는 푸른 빛이 오랫동안 지속되어 가독성이 뛰어난 크로마라이트(Chromalight) 시각 표식과 바늘이 특징입니다.

오이스터스틸

뛰어난 내부식성

롤렉스는 스틸 시계의 케이스에 오이스터스틸을 사용합니다. 904L 스틸 제품군에 속하는 오이스터스틸은 롤렉스에서 특별히 개발한 합금으로 첨단 기술, 항공, 화학 등 탁월한 내부식성이 요구되는 분야에 주로 사용되는 특수 소재입니다.

뛰어난 저항력을 자랑하는 오이스터스틸은 극한의 환경에서도 특유의 아름다움을 유지할 뿐 아니라, 연마를 거치면 더없이 멋진 광택을 냅니다.

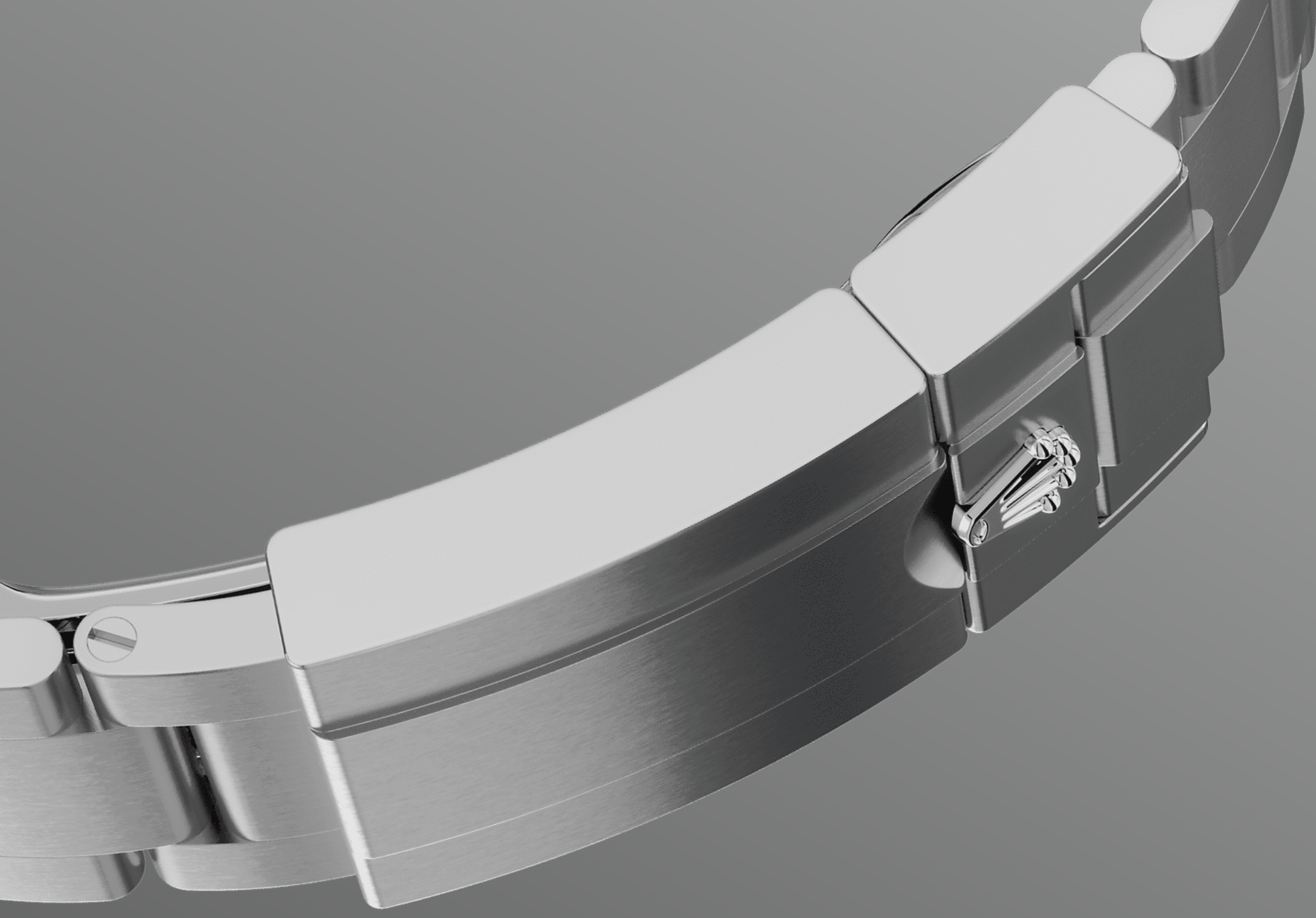

오이스터 브레슬릿

형태와 기능의 연금술

견고함과 편안함을 동시에 제공하는 오이스터 브레슬릿은 형태와 기능, 미학과 기술의 완벽한 연금술을 선보입니다. 오이스터 브레슬릿은 풀림을 방지하는 오이스터록 폴딩 클라스프와 길이를 쉽게 늘이거나 줄일 수 있어 착용이 편안한 이지링크 기능을 갖추고 있습니다.

롤렉스만의 독창적인 시스템을 통해 사용자는 브레슬릿 길이를 약 5mm 정도 조정할 수 있으며, 어떠한 환경에서도 편안하게 시계를 착용할 수 있습니다.

상세 정보 기술 세부 사항 Explorer

레퍼런스 226570

모델 케이스

유형
오이스터, 42mm, 오이스터스틸

직경
42mm

소재
오이스터스틸

베젤
24시간 표시 고정

오이스터 구조
모노블록 미들 케이스, 스크류-다운 케이스 백과 와인딩 크라운

와인딩 크라운
스크류-다운, 트윈록 2중 방수 시스템

크리스탈
긁힘 방지 사파이어, 날짜 표시창에 사이클롭스 볼록 렌즈

방수
수심 100미터 / 330피트 방수

무브먼트

유형
퍼페츄얼, 메케니컬, 셀프 와인딩, GMT 기능

칼리버
3285, 롤렉스 매뉴팩처

정확도
케이스 조립 후 하루 -2/+2초의 오차

오실레이터
자기장에 반응하지 않는 블루 파라크롬 헤어스프링. 고성능 파라플렉스 충격흡수장치

와인딩
퍼페츄얼 로터를 통한 양방향 셀프 와인딩

파워리저브
약 70시간

기능
다이얼 중앙에 시, 분, 초침 위치. 24시간 표시. 독립적으로 움직이는 시침을 이용한 듀얼 타임존 기능. 날짜 순간 변경 기능. 시간 맞출 때 초침이 정지하여 정확한 시간 설정이 가능

브레슬릿

유형
오이스터, 3열 솔리드 링크

브레슬릿 소재
오이스터스틸

클라스프
폴딩 오이스터록 세이프티 클라스프, 이지링크 5mm 컴포트 익스텐션 링크

다이얼

유형
화이트

세부 사항
푸른색 야광이 오랫동안 지속되는 크로마라이트 디스플레이

인증

유형
최상급 크로노미터(COSC + 케이스에 조립 후 롤렉스 인증)

Rolex.com에서 자세히 보기

본 사이트의 상표, 서비스표, 상호, 디자인, 저작권을 비롯한 모든 지적 재산권은 롤렉스 본사의 소유이며 법률에 따라 보호되고 있습니다.

롤렉스의 서면 동의 없이는 본 사이트의 어떠한 내용도 복제할 수 없습니다. 롤렉스는 본 웹사이트에 게재된 제품 모델을 언제든지 수정·변경할 권리를 가지고 있습니다.

ROLEX