



Datejust 36

Oyster, 36 mm, Oystersteel, emas
Everose dan berlian

**Oyster Perpetual
Datejust 36 ini dalam
Oystersteel dan emas
Everose mempunyai
permukaan coklat,
dipasangkan dengan
berlian dan rantai
Jubilee.**



PERMUKAAN COKLAT

Satu teknik pembuatan jam tangan

Permukaan ini mempunyai berlian dalam tetapan emas 18 karat. Kemasan sinaran cahaya matahari menghasilkan pantulan cahaya yang halus pada kebanyakan permukaan dalam koleksi Oyster Perpetual. Kemasan ini digarap menerusi kemahiran teknik memberus yang menghasilkan alur yang memencar keluar dari tengah permukaan.

Cahaya meresap secara konsisten di sepanjang setiap ukiran, mewujudkan sinaran halus yang unik yang terhasil bergantung pada kedudukan pergelangan tangan. Setelah kemasan sinaran cahaya matahari selesai, warna permukaan diterapkan menggunakan Pemendapan Wap Fizikal atau pengelektrosaduran. Lapisan varnis yang nipis memberikan penampilan akhir pada permukaan.



BEZEL BERTATAHKAN BERLIAN

Satu simfoni kilauan

Penatah permata secara halus mengukir logam berharga dengan tangan agar setiap batu permata terbenam dengan sempurna. Dengan seni dan kraf seorang pembuat barang kemas, batu itu diletakkan dengan cermat sejajar dengan batu yang lain, kemudian diletakkan semula berhati-hati dalam tatakan emas atau platinum.

Selain kualiti batu-batu itu sendiri, beberapa kriteria lain juga turut menyumbang kepada keindahan penetapan permata Rolex: penjajaran ketinggian permata yang tepat, orientasi dan

kedudukan, ketetapan, kekuatan dan pembahagian penetapan serta kemasan yang rumit pada kerja logam. Satu simfoni kilauan untuk meningkatkan jam tangan dan pesona si pemakai.



ROLESOR EVEROSE

Gabungan dua bahan logam

Emas menjadi idaman kerana kilauan dan keunggulannya. Keluli menguatkan ketahanan dan kebolehpercayaan. Gabungan bahan ini teradun sebati dengan sifat terbaik masing-masing.

Tanda pengenalan Rolex yang sebenar, Rolesor telah ditampilkan pada model-model Rolex sejak awal 1930-an dan ditandakan sebagai nama dagangan pada tahun 1933. Ini merupakan tonggak koleksi Oyster Perpetual.

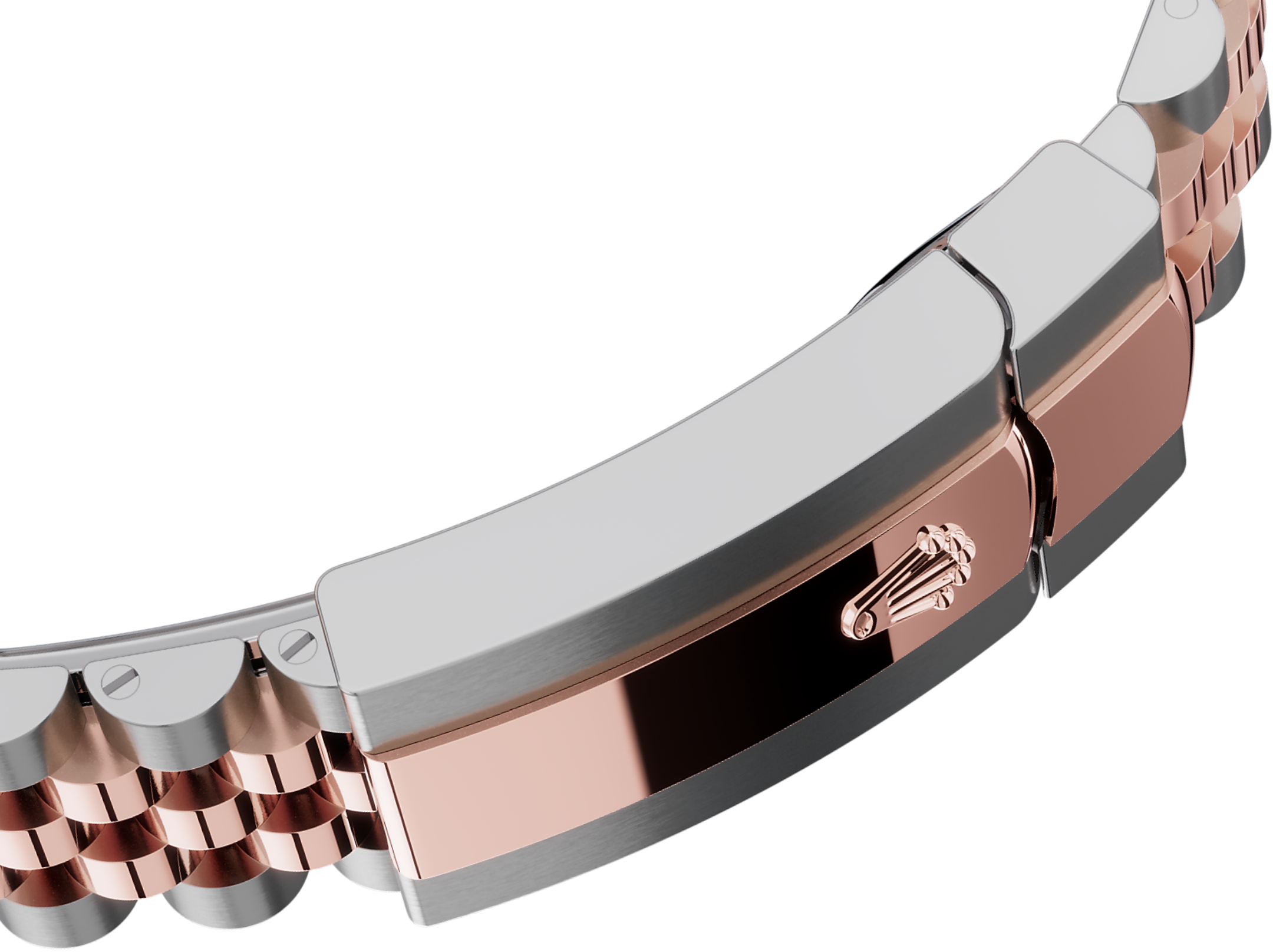

RANTAI JUBILEE

Selanjar dan selesa

Reka bentuk, pembangunan dan penghasilan rantai dan pengancing Rolex, serta ujian ketat yang dijalani, melibatkan teknologi tinggi termaju.

Tambahan pula, seperti semua komponen jam tangan, kawalan estetika oleh mata manusia menjamin kecantikan yang sempurna. Jubilee, iaitu rantai logam yang mempunyai pautan lima keping yang lembut dan selesa, direka dan dibuat khas untuk pelancaran Oyster Perpetual Datejust pada tahun 1945.

Lagi butiran teknikal

Datejust

Rujukan 126281RBR

Penutup Model

Jenis

Oyster, 36 mm, Oystersteel, emas Everose dan berlian

Diameter

36 mm

Bahan

Rolesor Everose

Bezel

Bertatahkan berlian

Seni Bina Oyster

Penutup tengah monoblok, penutup belakang diskrukan dan putaran jam pusingan

Putaran Jam

Diskrukan, sistem kalis air berganda Twinlock

Kristal

Nilam tahan calar, kanta Siklops di atas tarikh

Kekalisan Air

Kalis air hingga 100 meter / 330 kaki

Gerakan

Jenis

Perpetual, mekanikal, automatik

Kaliber

3235, Buatan Rolex

Ketepatan

-2/+2 saat/hari, selepas penutup dipasang

Pengayun

Pegas rambut Parachrom biru paramagnetik. Penyerap kejutan Paraflex berprestasi tinggi

Pemutaran

Dwiarah automatik melalui rotor Perpetual

Rizab kuasa

Lebih kurang 70 jam

Fungsi

Jarum jam tengah, minit dan saat. Tarikh serta-merta dengan tetapan yang pantas. Penghentian jarum saat untuk tetapan masa yang tepat

Rantai

Jenis

Jubilee, pautan lima keping

Bahan Rantai

Rolesor Everose - kombinasi Oystersteel dan emas Everose

Pengancing

Oysterclasp lipat dengan pautan sambungan keselesaan 5 mm Easylink

Permukaan

Jenis

Set coklat dengan berlian

Tatahan permata

Berlian dalam tatahan emas 18 karat

Pensijilan

Jenis

Superlative Chronometer (pensijilan rasmi kronometer + pensijilan Rolex selepas penutup dipasang)

Terokai dan temui lebih lanjut di Rolex.com

Semua hak milik intelek seperti tanda dagangan, tanda perkhidmatan, nama dagang, reka bentuk dan hak cipta terpelihara.

Tiada apa-apa yang terkandung dalam laman web ini boleh diterbitkan tanpa kebenaran bertulis. Rolex berhak mengubah suai model yang dipaparkan pada laman web semasa pada setiap masa.

