



Deepsea Challenge

Oyster, 50 mm, titanium RLX

**Oyster Perpetual
Deepsea Challenge
dalam Titanium RLX,
dengan sisipan bezel
Cerachrom dalam
seramik hitam dan rantai
Oyster.**



BEZEL SERAMIK DAN PAPARAN PENDARKILAU

Jam tangan penyelam legenda

Bezel bersengkat 60 menit, boleh putar satu arah Deepsea Challenge membolehkan penyelam memantau masa selaman serta penyahmampatan mereka dengan tepat dan selamat.

Jam ini dilengkapi dengan sisipan bezel Cerachrom hitam yang dipatenkan dan dihasilkan oleh Rolex dalam seramik kalis calar yang warnanya tidak terjejas oleh sinar ultraungu matahari. Senggatan disalut melalui proses PVD

(Pemendapan Wap Fizikal) dengan lapisan platinum yang nipis. Permukaan menampilkan jarum dan penanda jam Chromalight yang besar yang dipenuhi dengan bahan pendarkilau yang memancarkan cahaya biru berpanjangan agar dapat dibaca dengan jelas ketika gelap.



PERMUKAAN HITAM TERANG

Untuk kejelasan dalam air

Paparan Chromalight pendarkilau pada permukaan ialah inovasi yang meningkatkan kebolehlihatan dalam persekitaran gelap dan ini merupakan satu ciri penting bagi penyelam.

Penanda jam dalam bentuk yang ringkas – segi tiga, bulatan, segi empat tepat – dan jarum jam serta minit yang lebar membolehkan bacaan serta-merta dan boleh dipercayai untuk

mengelakkan sebarang risiko kekeliruan di dalam air.

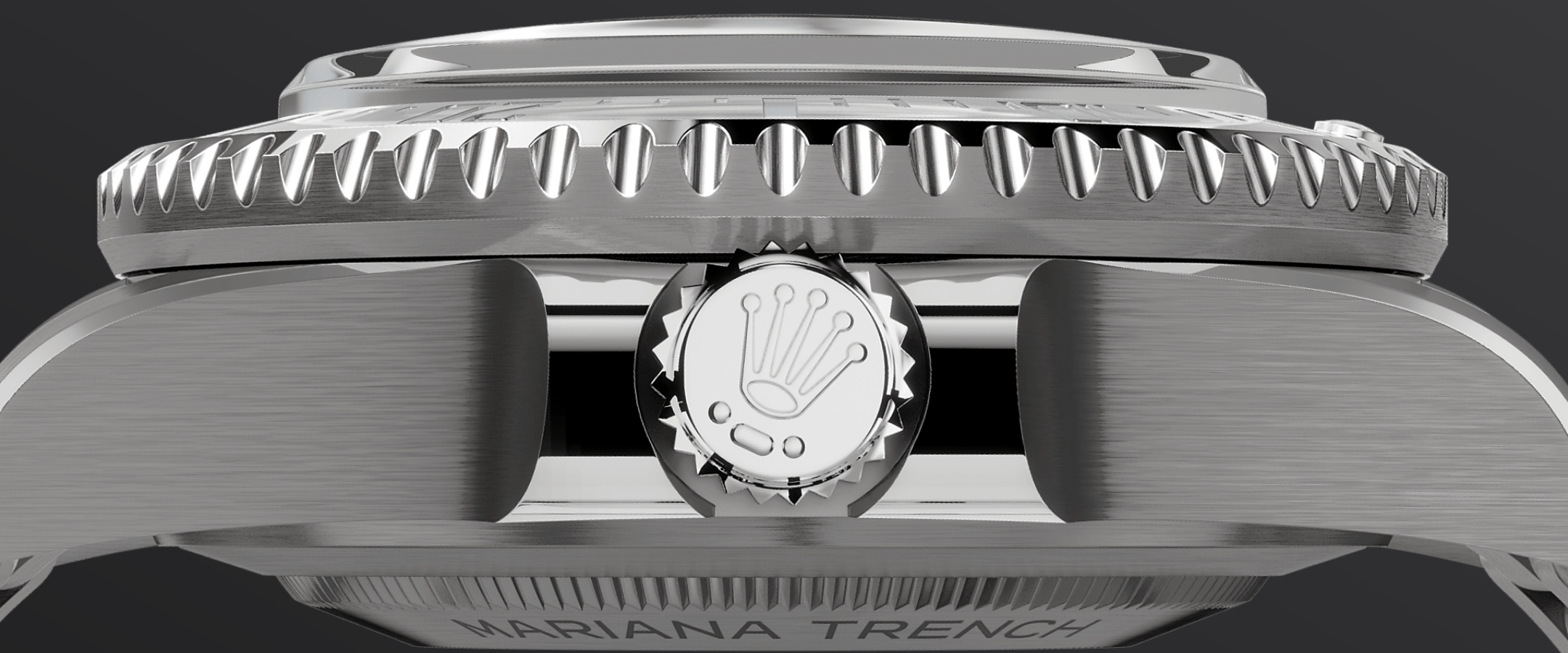

TITANIUM RLX

Ultralight resistance

Titanium RLX ialah sejenis aloi titanium gred 5 yang dipilih oleh Rolex kerana ciri kenirberatan dan ketahanan terhadap pencacatan bentuk dan kakisan. Walaupun tidak sensitif terhadap tekanan abis, jam tangan eksperimen yang menemani James Cameron di Jurang Mariana masih menghadapi masalah kebolehpakaian disebabkan oleh berat jam tangan tersebut kerana diperbuat daripada keluli 904L.

Penggunaan titanium RLX untuk menghasilkan penutup dan rantai Deepsea Challenge telah

meringankan berat jam tangan dengan lebih ketara: jam tangan ini adalah 30 peratus lebih ringan daripada jam tangan eksperimen yang mengilhamkan ciptaan jam ini. Jam tangan ini juga bercirikan ira yang sangat ketara dengan kemasan satin pada rantai dan penutup – kecuali pelindung putaran jam. Untuk menonjolkan bentuk melengkung cuping, bahagian tepi atas jam telah dipotong serong dan digilap.

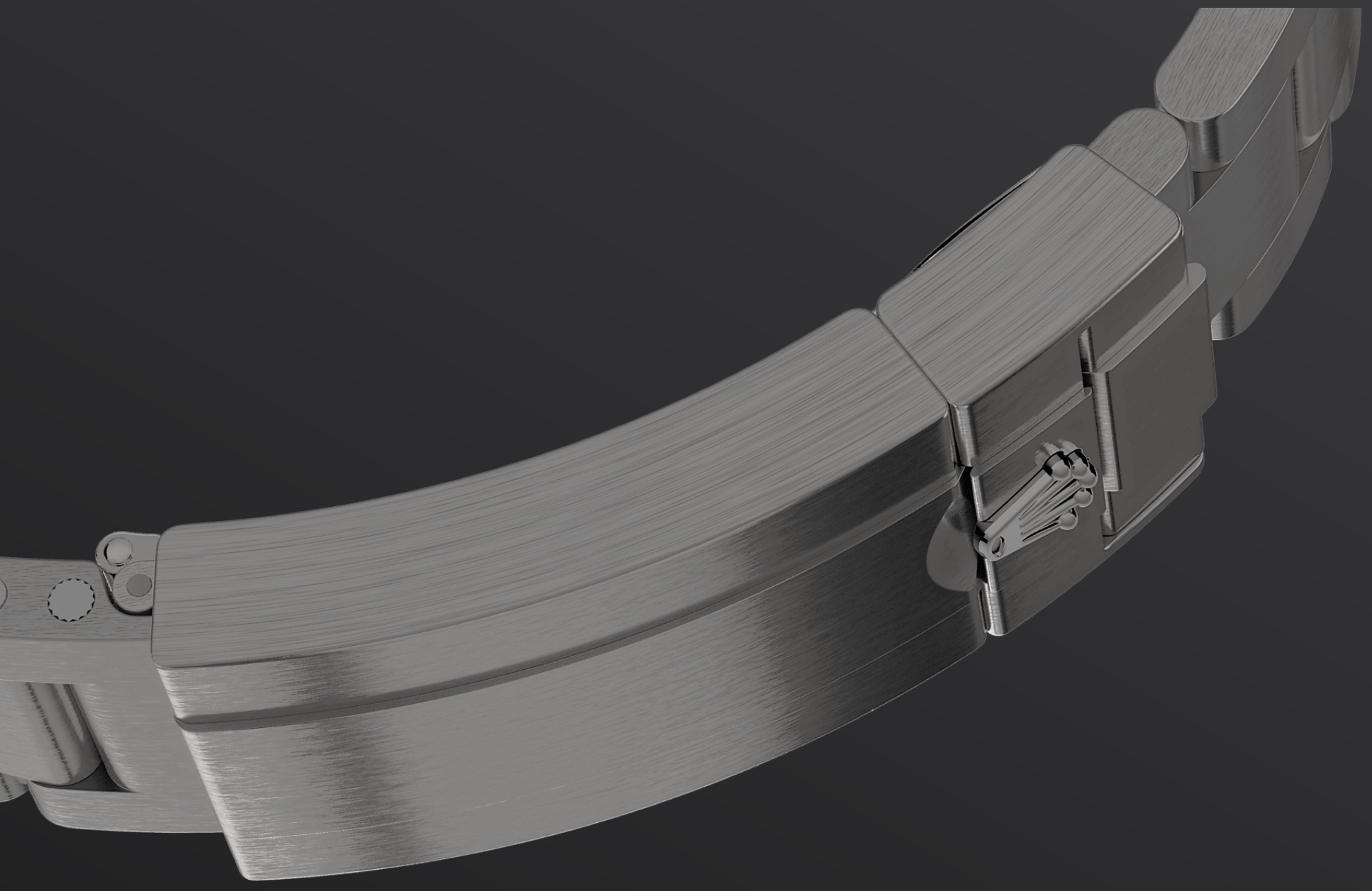

RANTAI OYSTER

Keajaiban bentuk dan fungsi

Sistem sambungan Glidelock dan Fliplock Rolex yang inovatif boleh digunakan tanpa memerlukan alatan. Diperbuat daripada titanium RLX, rantai Oyster Deepsea Challenge dilengkapi dengan sambungan pemanjangan Fliplock dan sistem Glidelock Rolex.

Lantaran gabungan dua sistem sambungan ini, jam tangan ini selesa dipakai bersama pakaian selam setebal 7 mm.

Lagi butiran teknikal

Deepsea

Rujukan 126067

Penutup Model

Jenis

Oyster, 50 mm, titanium RLX

Diameter

50 mm

Bahan

Titanium RLX

Bezel

Sisipan Cerachrom boleh putar searah senggatan 60 minit tahan calar dalam seramik, angka dan senggatan disalut dengan platinum

Seni Bina Oyster

Penutup tengah Monoblok, penutup belakang diskrukan ke bawah dan belitan putaran jam. Sistem penutup seni bina Ringlock Rolex dengan injap pelepas Helium

Putaran Jam

Diskrukan, sistem kalis air tiga kali ganda Triplock

Kristal

Berkubah, nilam tahan calar berketebalan 9.5 mm

Kekalisan Air

Kalis air sehingga 11,000 meter / 36,090 kaki, injap pelepasan helium

Gerakan

Jenis

Perpetual, mekanikal, automatik

Kaliber

3230, Buatan Rolex

Ketepatan

-2/+2 saat/hari, selepas penutup dipasang

Pengayun

Pegas rambut paramagnet
Parachrom biru. Penyerap kejutan
Paraflex berprestasi tinggi

Pemutaran

Dwiarah automatik melalui rotor
Perpetual

Rizab kuasa

Lebih kurang 70 jam

Fungsi

Jarum jam, minit dan saat.
Pemberhentian saat untuk tetapan
masa yang tepat

Rantai

Jenis

Oyster, pautan tiga keping padat

Bahan Rantai

Titanium RLX

Pengancing

Kancing keselamatan Oysterlock
lipat dengan sistem sambungan
Glidelock Rolex. Sambungan
pemanjangan Fliplock

Permukaan

Jenis

Hitam terang

Butiran

Paparan Chromalight yang sangat
mudah dibaca dengan pendarkilau
biru tahan lama

Pensijilan

Jenis

Kronometer Superlatif (COSC +
pensijilan Rolex selepas penutup
dipasang)

Terokai dan temui lebih lanjut di Rolex.com

**Semua hak milik intelektual seperti
tanda dagangan, tanda perkhidmatan,
nama dagang, reka bentuk dan hak
cipta terpelihara.**

Tiada apa-apa yang terkandung dalam laman web ini boleh diterbitkan tanpa kebenaran bertulis. Rolex berhak mengubah suai model yang dipaparkan pada laman web semasa pada setiap masa.

