

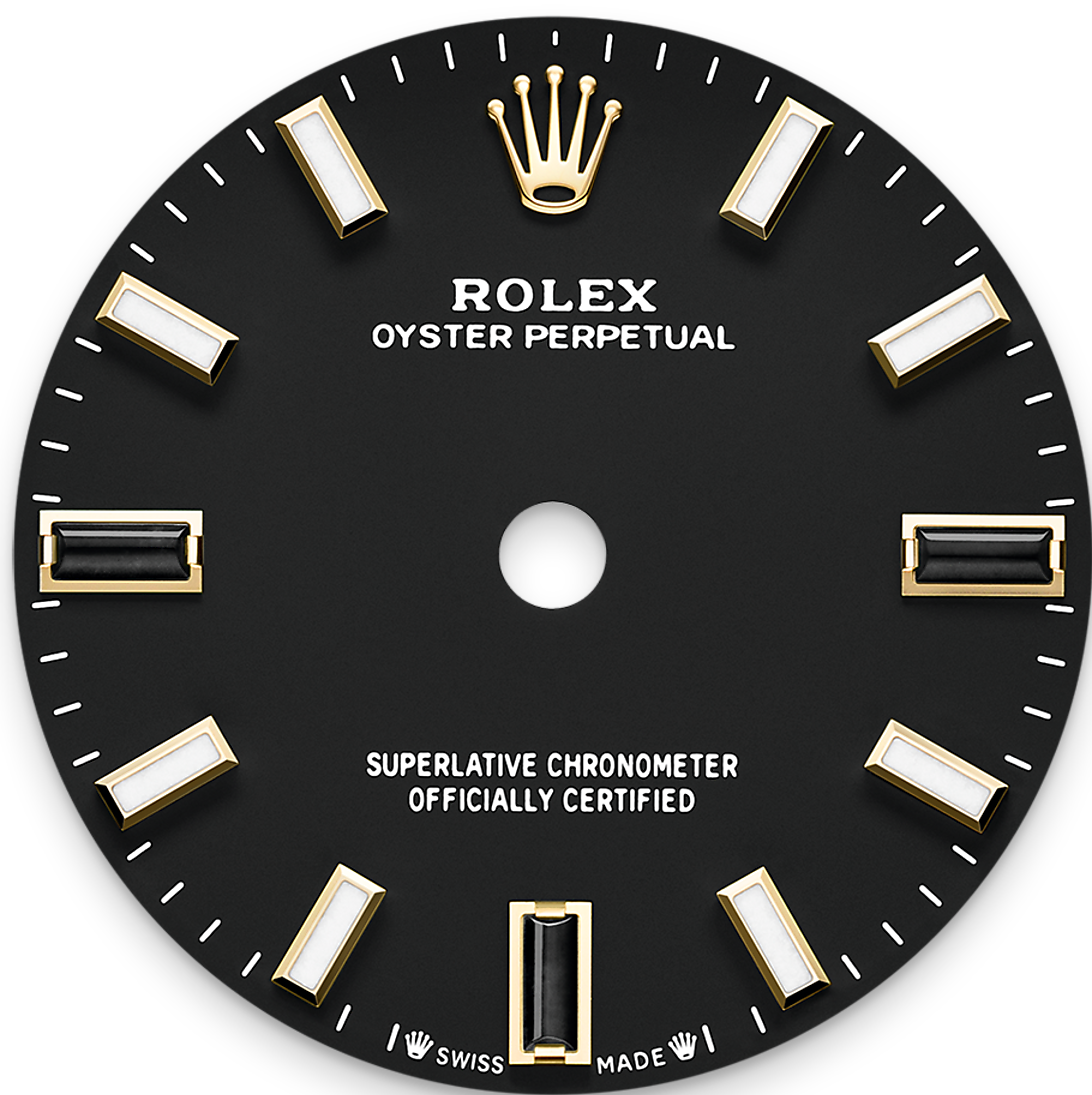

Oyster Perpetual 28

Oyster, 28 mm, emas kuning

**Oyster Perpetual 28
dalam emas kuning 18
karat dengan
permukaan hitam dan
rantai Oyster.**



PERMUKAAN HITAM

Ketukangan bergerak seiring dengan teknologi tinggi

Permukaan ini menampilkan penanda jam dalam batu semula jadi pada pukul 3, 6 dan 9. Warna yang dicipta untuk rangkaian Oyster Perpetual bermula daripada lakuer, yang harus disapu dengan teliti dalam persekitaran atmosfera terkawal bagi mengelakkan habuk dan pencemaran lain.

Plat loyang bagi tapak permukaan disapu dengan lapisan demi lapisan lakuer, enam kesemuanya, untuk membentuk permukaan yang sekata dan seragam. Langkah terakhir adalah memvarnis dan menggilap untuk menyerlahkan lagi kecerahan dan kedalaman warna. Pelbagai inskripsi kemudiannya diukir secara percetakan pad serta penanda jam dan pemutar jam dipasang menggunakan tangan. Permukaan yang berkilau sempurna, kini sedia untuk diletakkan di atas gerakan pada fasa pemasangan jam tangan.



EMAS KUNING 18 KARAT

Komitmen untuk mencapai kecemerlangan

Dengan mengendalikan foundri eksklusif sendiri, Rolex mempunyai keupayaan yang tiada tandingan untuk menghasilkan aloi emas 18 karat yang berkualiti tinggi. Mengikut perkadaran perak, tembaga, platinum atau paladium yang ditambahkan, pelbagai jenis emas 18 karat boleh diperolehi: kuning, merah jambu atau putih.

Emas 18 karat ini diperbuat hanya daripada logam yang paling tulen dan diperiksa dengan teliti di makmal dalaman dengan menggunakan kelengkapan yang paling canggih sebelum emas dihasilkan dan dibentuk dengan perhatian sama yang cermat dan teliti terhadap kualiti. Komitmen Rolex terhadap kecemerlangan bermula daripada sumbernya.

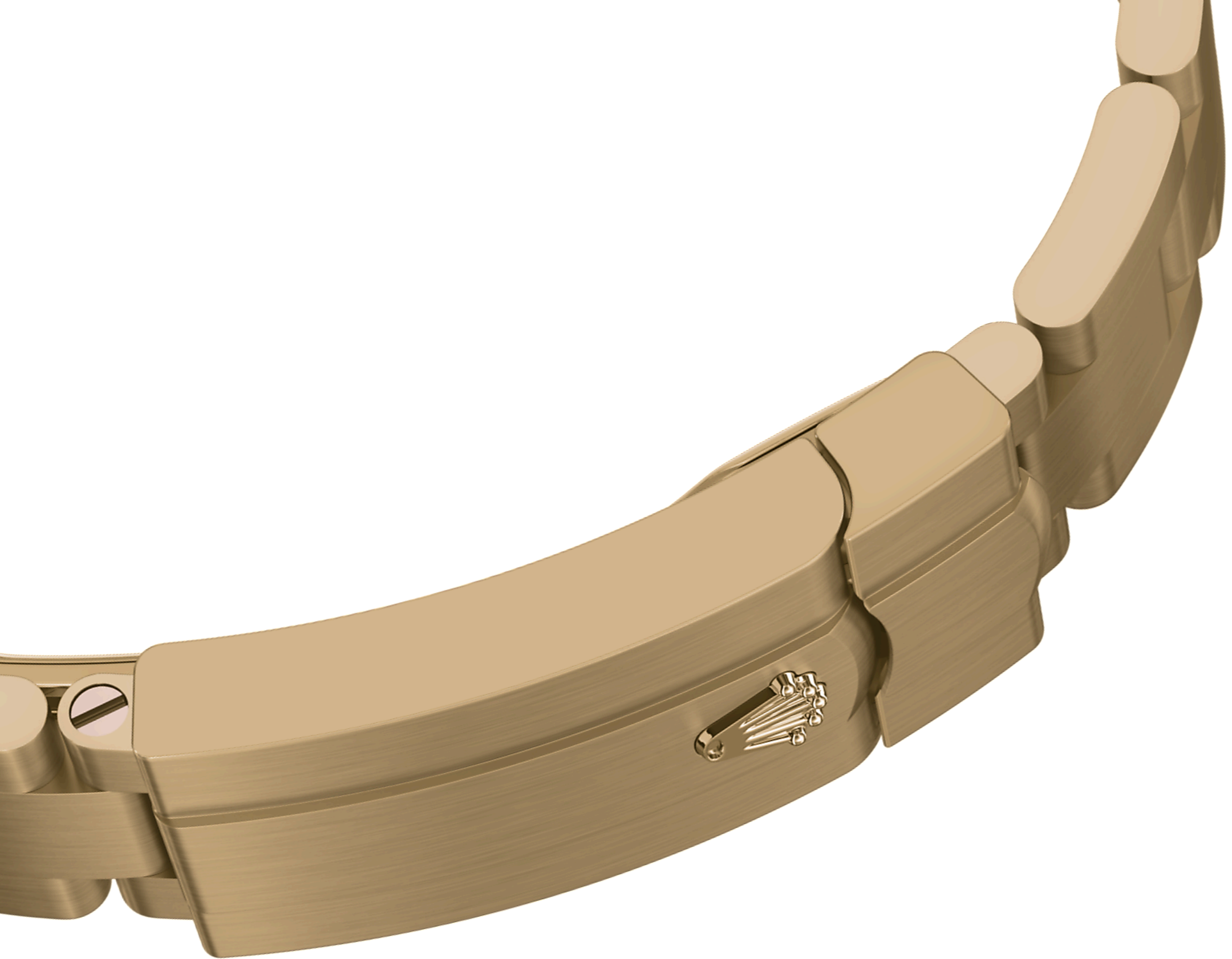

RANTAI OYSTER

Keajaiban bentuk dan fungsi

Rantai Oyster ialah gabungan sempurna dari segi bentuk dan fungsi, estetika dan teknologi.

Kali pertama diperkenalkan pada hujung tahun 1930-an, rantai logam yang sangat teguh dan selesa dengan pautan tiga keping yang rata dan lebar ini kekal menjadi rantai yang paling universal dalam koleksi Oyster. Untuk model Oyster Perpetual, rantai Oyster dilengkapi dengan Oysterclasp.



GERAKAN 2232

Prestasi yang hebat

Diperkenalkan pada tahun 2020, kaliber 2232 ialah gerakan mekanikal automatik generasi baharu yang dibangunkan dan dihasilkan sepenuhnya oleh Rolex. Dipasang dengan pegas rambut Syloxi dalam silikon dan dipatenkan, gerakan ini menawarkan tahap prestasi kronometri yang cemerlang.

Tidak sensitif terhadap medan magnet, pegas rambut Syloxi menawarkan kestabilan yang hebat dalam mengatasi variasi suhu dan ketepatan yang kekal hingga 10 kali ganda daripada pegas rambut

tradisional sekiranya kejutan terjadi. Geometri yang dipatenkan memastikan pegas rambut itu tidak berubah dalam apa-apa keadaan.

Lagi butiran teknikal

Oyster Perpetual

Rujukan 276208

Penutup Model

Jenis

Oyster, 28 mm, emas kuning

Diameter

28 mm

Bahan

Emas kuning

Bezel

Melengkung

Seni Bina Oyster

Penutup tengah monoblok, penutup belakang diskrukan dan putaran jam pusingan

Putaran Jam

Diskrukan, sistem kalis air berganda Twinlock

Kristal

Nilam tahan calar

Kekalisan Air

Kalis air hingga 100 meter / 330 kaki

Gerakan

Jenis

Perpetual, mekanikal, automatik

Kaliber

2232, Buatan Rolex

Ketepatan

-2/+2 saat/hari, selepas penutup dipasang

Pengayun

Pegas rambut Syloxi dalam silikon dengan geometri terpaten.
Penyerap kejutan Paraflex berprestasi tinggi

Pemutaran

Dwiarah automatik melalui rotor Perpetual

Rizab kuasa

Lebih kurang 55 jam

Fungsi

Jarum jam tengah, minit dan saat.
Penghentian jarum saat untuk tetapan masa yang tepat

Rantai

Jenis

Oyster, pautan tiga keping padu

Bahan Rantai

Emas kuning 18 karat

Pengancing

Oysterclasp lipat dengan pautan sambungan keselesaan 5 mm
Easylink

Permukaan

Jenis

Hitam

Butiran

Paparan Chromalight yang sangat mudah dibaca dengan pendarkilau biru tahan lama

Pensijilan

Jenis

Superlative Chronometer (pensijilan rasmi kronometer + pensijilan Rolex selepas penutup dipasang)

Terokai dan temui lebih lanjut di Rolex.com

Semua hak milik intelek seperti tanda dagangan, tanda perkhidmatan, nama dagang, reka bentuk dan hak cipta terpelihara.

Tiada apa-apa yang terkandung dalam laman web ini boleh diterbitkan tanpa kebenaran bertulis. Rolex berhak mengubah suai model yang dipaparkan pada laman web semasa pada setiap masa.

