



Yacht-Master 37

Oyster, 37 mm, Oystersteel dan platinum

**Oyster Perpetual Yacht-
Master 37 dalam
Oystersteel dan
platinum dengan rantai
Oyster.**



BEZEL BOLEH PUTAR DWIARAH

Pemasaan jarak

Bezel boleh putar dwiarah bersenggat 60 minit Yacht-Master diperbuat sepenuhnya daripada logam berharga atau dipasang dengan sisipan Cerachrom dalam seramik berteknologi tinggi. Angka dan senggatan yang timbul dan digilap jelas menonjol dengan permukaan jam yang kusam dan berpasir.

Bezel berfungsi ini – yang membolehkan pemakai mengira, sebagai contoh, masa pelayaran di antara dua boya – juga merupakan komponen penting dalam identiti visual khas model.



PERMUKAAN BATU LOH

Keterbacaan luar biasa

Sepertimana jam tangan Profesional Rolex yang lain, Yacht-Master 37 menawarkan keterbacaan luar biasa dalam semua keadaan terutamanya kegelapan disebabkan adanya paparan Chromalight.

Jarum dan penanda jam yang lebar dalam bentuk yang ringkas – segi tiga, bulatan, segi empat tepat – diisi dengan bahan pendarkilau yang memancarkan cahaya berpanjangan.



ROLESIUM

Gabungan legenda

Kebanyakan jam tangan Rolex boleh didapati dalam kombinasi yang kini terkenal dengan gabungan emas kuning, putih atau Everose dan keluli yang dikenali sebagai Rolesor, namun Rolesium adalah ciptaan khusus untuk Yacht-Master.

Sementara penutup dan rantai adalah dalam Oystersteel yang tahan lasak, bezel versi Rolesium adalah diperbuat daripada platinum yang menyerlahkan keputihan perak dan kilauan yang

terang untuk kemewahan yang tidak dapat dipertikaikan.

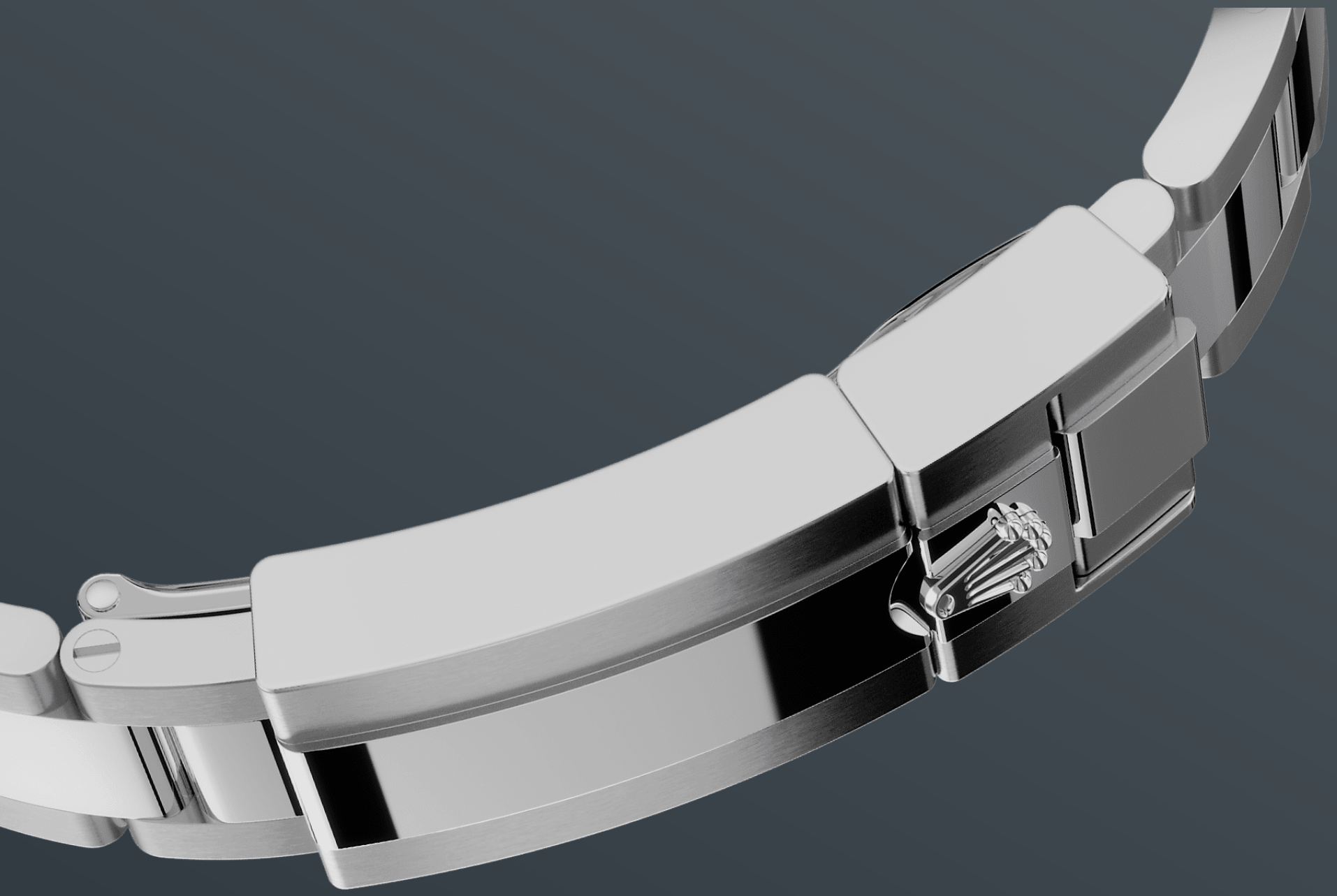

RANTAI OYSTER

Keajaiban bentuk dan fungsi

Rantai Oyster ialah keajaiban bentuk dan fungsi, estetika dan teknologi yang sempurna, yang direka untuk menjadi teguh dan selesa. Ia dilengkapi dengan pengancing lipat Oysterlock yang menghalang daripada terbuka tanpa sengaja dan pautan sambungan keselesaan Easylink yang juga eksklusif untuk Rolex.

Sistem yang bijak ini membolehkan pemakai memanjangkan lagi panjang rantai sehingga kira-

kira 5 mm agar dapat memberikan keselesaan
tambahan dalam apa jua keadaan.

Lagi butiran teknikal

Yacht-Master

Rujukan 268622

Penutup Model

Jenis

Oyster, 37 mm, Oystersteel dan platinum

Diameter

37 mm

Bahan

Rolesium

Bezel

Platinum boleh putar dwiarah bersengat 60 minit dengan angka timbul

Seni Bina Oyster

Penutup tengah monoblok, penutup belakang diskrukan dan putaran jam

Putaran Jam

Diskrukan, sistem kalis air tiga kali ganda Triplock

Kristal

Nilam tahan calar, kanta Siklops di atas tarikh

Kekalisan Air

Kalis air hingga 100 meter / 330 kaki

Gerakan

Jenis

Perpetual, mekanikal, automatik

Kaliber

2236, Buatan Rolex

Ketepatan

-2/+2 saat/hari, selepas penutup dipasang

Pengayun

Pegas rambut Syloxi dalam silikon dengan geometri terpaten Penyerap kejutan Paraflex berprestasi tinggi

Pemutaran

Dwiarah automatik melalui rotor Perpetual

Rizab kuasa

Lebih kurang 55 jam

Fungsi

Jarum jam, minit dan saat. Tarikh serta-merta dengan tetapan yang pantas. Hentikan jarum saat untuk tetapan masa yang tepat

Rantai

Jenis

Oyster, pautan tiga keping padat

Bahan Rantai

Oystersteel

Pengancing

Pengancing keselamatan

Oysterlock lipat dengan pautan sambungan keselesaan 5 mm

Easylink

Permukaan

Jenis

Batu loh

Butiran

Paparan Chromalight yang sangat mudah dibaca dengan pendarkilau biru tahan lama

Pensijilan

Jenis

Kronometer Superlatif (COSC + pensijilan Rolex selepas penutup dipasang)

Terokai dan temui lebih lanjut di Rolex.com

**Semua hak milik intelektual seperti
tanda dagangan, tanda perkhidmatan,
nama dagang, reka bentuk dan hak
cipta terpelihara.**

Tiada apa-apa yang terkandung dalam laman web ini boleh diterbitkan tanpa kebenaran bertulis. Rolex berhak mengubah suai model yang dipaparkan pada laman web semasa pada setiap masa.

