Datejust 41

Oyster, 41 mm, aço Oystersteel e ouro branco

Este Oyster Perpetual Datejust 41 em aço Oystersteel e ouro branco apresenta um mostrador preto vivo e uma pulseira Oyster.

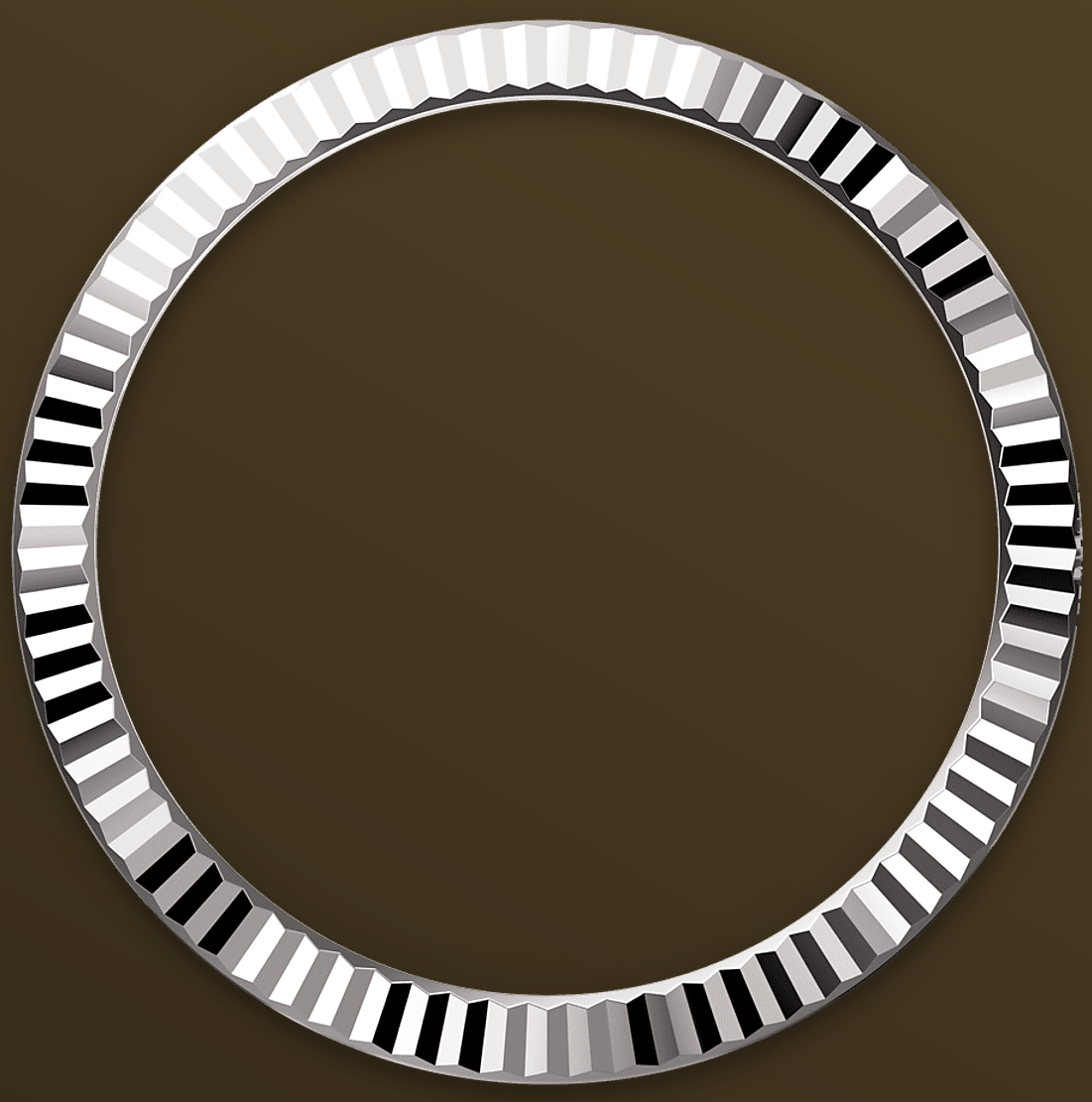

LUNETA CANELADA

Símbolo inconfundível da Rolex

A luneta canelada é a marca de modelos exclusivos. No início, as caneluras da luneta Oyster tinham uma função utilitária: rosquear a luneta à caixa, contribuindo para a impermeabilidade do relógio.

Essas caneluras eram idênticas às caneluras do fundo do relógio, que, também para garantir impermeabilidade, era rosqueado à caixa com o auxílio de ferramentas especialmente

desenvolvidas pela Rolex. As caneluras, com o tempo, se tornaram um elemento estético, símbolo inconfundível da Rolex. Hoje, a luneta canelada é a marca de modelos exclusivos, disponível em ouro neste Datejust 41.

MOSTRADOR PRETO VIVO

Uma técnica relojoeira

O acabamento *Sun* cria delicados reflexos de luz em diversos mostradores da coleção Oyster Perpetual. É obtido por meio de técnicas de escovação magistrais que criam ranhuras que vão do centro até a borda do mostrador.

Difundida de maneira uniforme ao longo de cada ranhura, a luz cria um brilho sutil característico que muda conforme o movimento do pulso. Quando o acabamento *Sun* é terminado, a cor é aplicada ao mostrador por PVD (*Physical Vapour*

Deposition) ou galvanoplastia. Uma fina camada de verniz dá ao mostrador o acabamento final.

ROLESOR BRANCO

A união de dois metais

O ouro é cobiçado por seu brilho e nobreza. O aço representa confiabilidade e resistência. Juntos, eles aliam o melhor de suas propriedades.

Verdadeira assinatura da Rolex, o Rolesor está presente nos modelos Rolex desde o início dos anos 1930 e teve a sua marca registrada em 1933. É um dos principais pilares da coleção Oyster Perpetual.

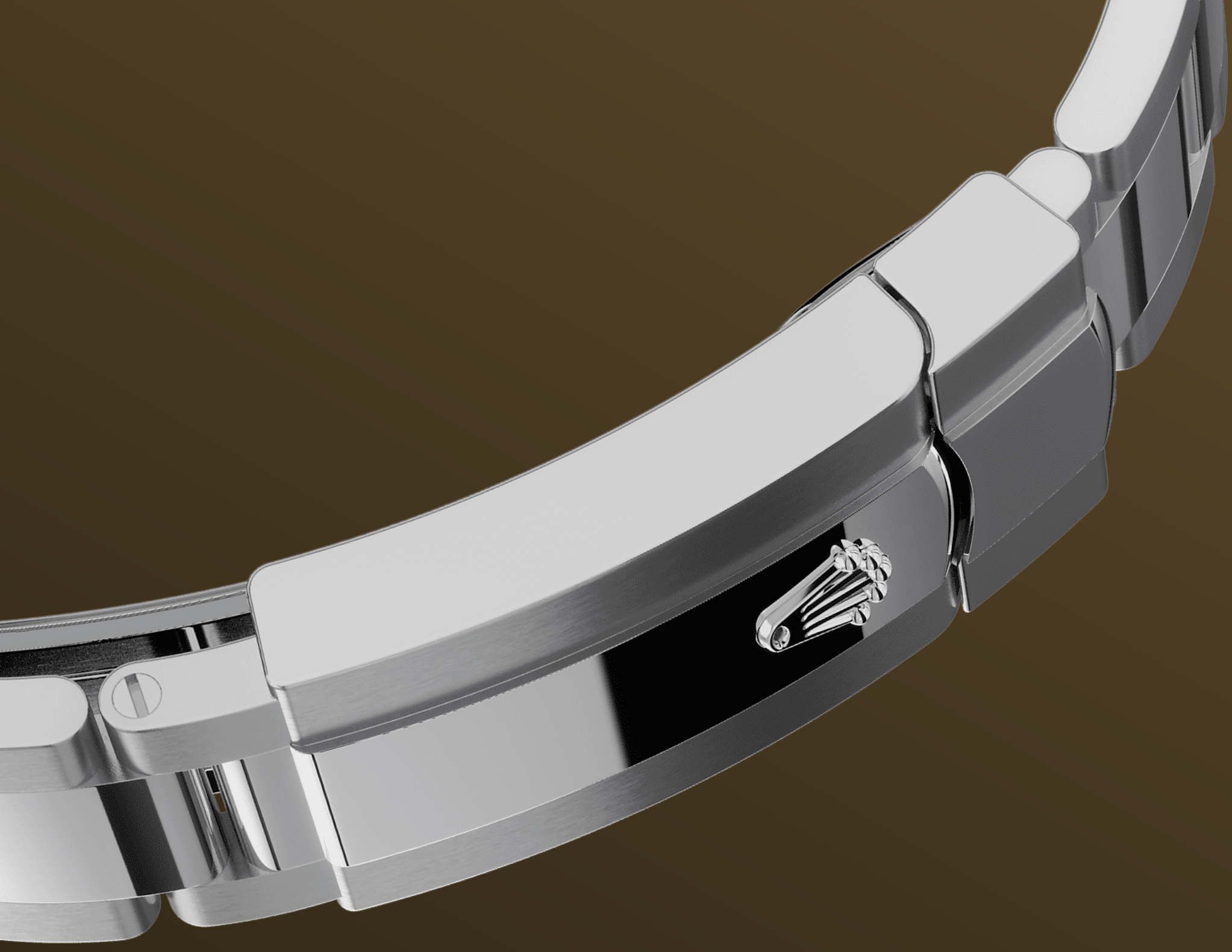

A PULSEIRA OYSTER

A alquimia entre forma e função

A pulseira Oyster é a perfeita alquimia entre forma e função, estética e tecnologia — concebida para ser ao mesmo tempo robusta e confortável.

Ela é equipada com o fecho Oysterclasp e o sistema de extensão rápida Easylink, outra exclusividade da Rolex. Este engenhoso sistema permite ajustar facilmente em cerca de 5 mm o comprimento da pulseira, proporcionando maior conforto em todas as ocasiões.

Mais detalhes técnicos do Datejust

Referência 126334

Caixa do modelo

Tipo
Oyster, 41 mm, aço Oystersteel e ouro branco

Diâmetro
41 mm

Material
Rolesor branco

Luneta
Canelada

Arquitetura Oyster
Carrura monobloco com fundo e coroa rosqueados

Coroa
Rosqueada, sistema de dupla impermeabilidade Twinlock

Vidro
Safira resistente a arranhões, lente de aumento Cyclops sobre a data

Impermeabilidade
À prova d'água até 100 metros

Mecanismo

Tipo
Perpetual, mecânico, de corda automática

Calibre
3235, *Manufacture* Rolex

Precisão
-2/+2 segundos por dia, após o encaixe

Oscilador
Espiral Parachrom azul paramagnética. Sistema de absorção de choques Paraflex de alto desempenho

Corda
Corda automática bidirecional por rotor Perpetual

Reserva de corda
70 horas aproximadamente

Funções
Horas, minutos e segundos no centro. Data com mudança instantânea, ajuste rápido. Stop-seconds para ajuste preciso da hora

Pulseira

Tipo
Oyster, três fileiras de elos maciços

Material da pulseira
Aço Oystersteel

Fecho
Desdobrável com Oysterclasp, sistema de extensão rápida Easylink de 5 mm

Mostrador

Tipo
Preto vivo

Detalhes
Exibição Chromalight de alta legibilidade (luminescência azul de longa duração)

Certificação

Tipo
Cronômetro Superlativo (COSC + Certificação Rolex após o encaixe do mecanismo)

Descubra muito mais no site Rolex.com

Todos os direitos de propriedade intelectual, tais como marcas registradas, nomes comerciais, designs e direitos autorais são reservados.

O conteúdo deste site não pode ser reproduzido sem permissão por escrito. A Rolex reserva-se o direito de modificar, a qualquer momento, os modelos exibidos no site.

ROLEX