Lady-Datejust

Oyster, 28 mm, aço Oystersteel e ouro amarelo

Este Oyster Perpetual Lady-Datejust em aço Oystersteel e ouro amarelo apresenta um mostrador branco e uma pulseira Oyster.

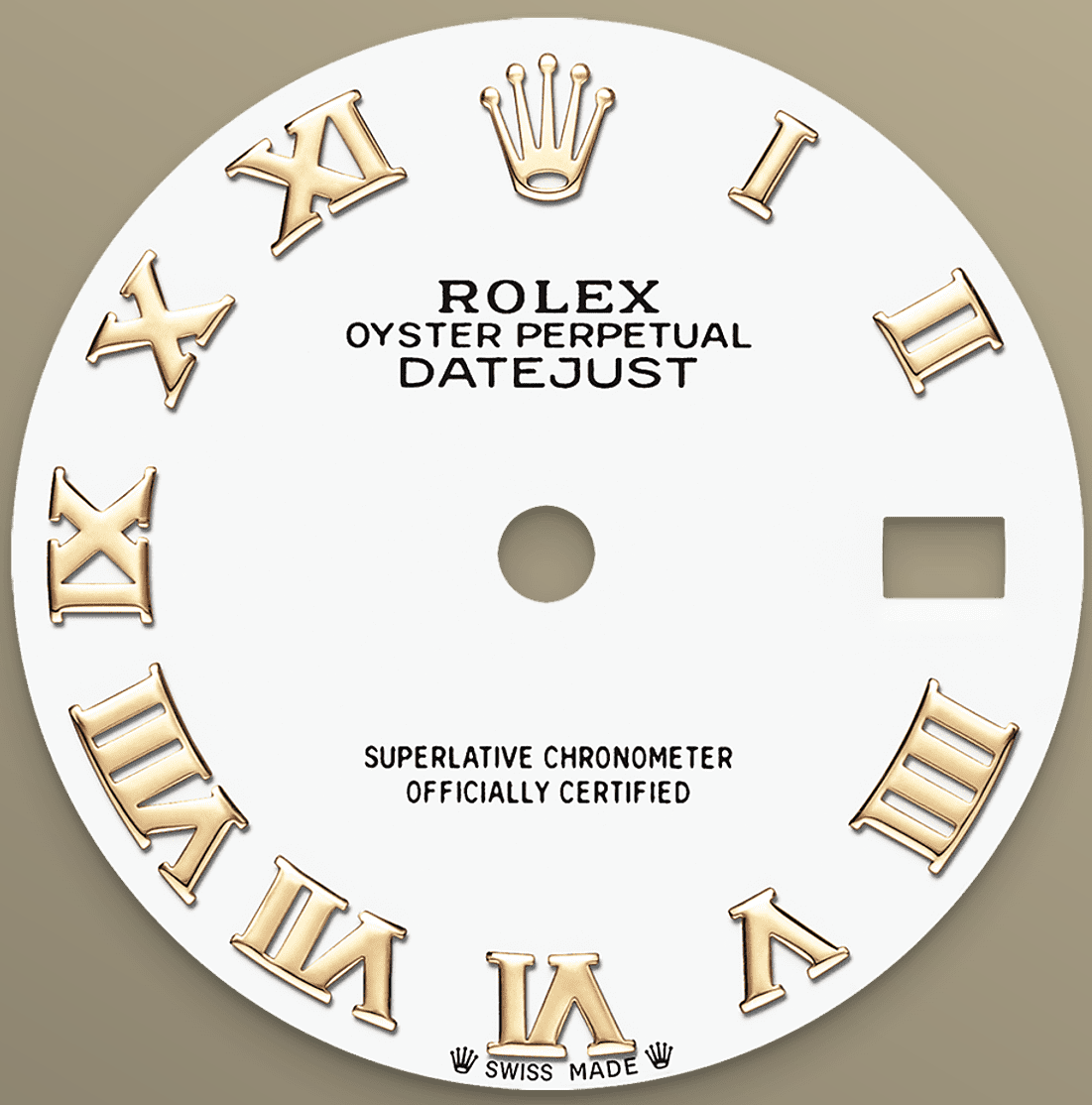

MOSTRADOR BRANCO

Variedade infinita

A laca combina uma variedade de cores infinitas e intensas com um acabamento liso. A técnica de aplicação da laca consiste em aplicar, uma a uma, seis camadas muito finas de laca sobre um disco de latão.

Em seguida, é aplicado um verniz transparente, conferindo profundidade e brilho à cor e aos tons. Após a secagem do verniz, a superfície do mostrador é polida para intensificar a cor; o mostrador fica então pronto para ser impresso e receber os apliques.

ROLESOR AMARELO

A união de dois metais

O ouro é cobiçado por seu brilho e nobreza. O aço representa confiabilidade e resistência. Juntos, eles aliam o melhor de suas propriedades.

Verdadeira assinatura da Rolex, o Rolesor está presente nos modelos Rolex desde o início dos anos 1930 e teve a sua marca registrada em 1933. É um dos principais pilares da coleção Oyster.

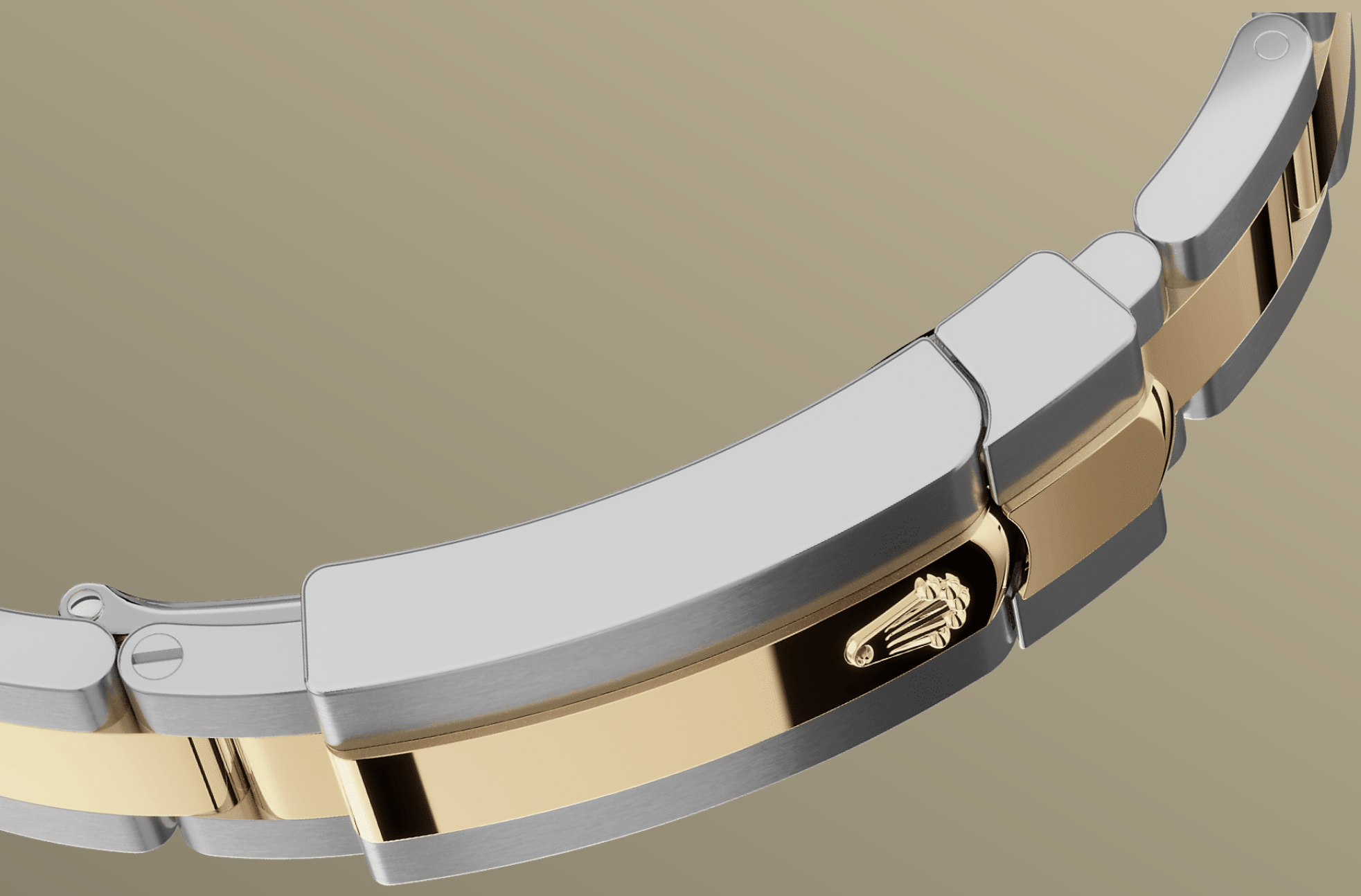

A PULSEIRA OYSTER

A alquimia entre forma e função

A pulseira Oyster é a perfeita alquimia entre forma e função, estética e tecnologia — concebida para ser ao mesmo tempo robusta e confortável.

Ela é equipada com o fecho Oysterclasp e o sistema de extensão rápida Easylink, outra exclusividade da Rolex. Este engenhoso sistema permite ajustar facilmente em cerca de 5 mm o comprimento da pulseira, proporcionando maior conforto em todas as ocasiões.

LENTE DE AUMENTO CYCLOPS

Lente de aumento

A lente de aumento Cyclops é uma das características mais distintivas da Rolex, e uma das mais reconhecíveis.

A lente Cyclops recebeu este nome em referência ao Ciclope, gigante da mitologia grega que tinha apenas um olho. Ela amplia a emblemática exibição de data do relógio, facilitando a leitura. A exemplo de qualquer característica de um relógio Rolex, por trás da Cyclops existe toda uma história de invenção, pesquisa e desenvolvimento e a interminável busca pela perfeição.

Mais detalhes técnicos sobre o Lady-Datejust

Referência 279163

Caixa do modelo

Tipo
Oyster, 28 mm, aço Oystersteel e ouro amarelo

Diâmetro
28 mm

Material
Rolesor amarelo

Luneta
Abaulada

Arquitetura Oyster
Carrura monobloco com fundo e coroa rosqueados

Coroa
Rosqueada, sistema de dupla impermeabilidade Twinlock

Vidro
Safira resistente a arranhões, lente de aumento Cyclops sobre a data

Impermeabilidade
À prova d'água até 100 metros

Mecanismo

Tipo
Perpetual, mecânico, de corda automática

Calibre
2236, *Manufacture* Rolex

Precisão
-2/+2 segundos por dia, após o encaixe

Oscilador
Espiral Syloxi em silício com geometria patenteada. Sistema de absorção de choques Paraflex de alto desempenho

Corda
Corda automática bidirecional por rotor Perpetual

Reserva de corda
55 horas aproximadamente

Funções
Horas, minutos e segundos no centro. Data com mudança instantânea, ajuste rápido. Stop-seconds para ajuste preciso da hora

Pulseira

Tipo
Oyster, três fileiras de elos maciços

Material da pulseira
Rolesor amarelo – combinação de aço Oystersteel e ouro amarelo

Fecho
Desdobrável com Oysterclasp, sistema de extensão rápida Easylink de 5 mm

Mostrador

Tipo
Branco

Certificação

Tipo
Cronômetro Superlativo (COSC + Certificação Rolex após o encaixe do mecanismo)

Descubra muito mais no site Rolex.com

Todos os direitos de propriedade intelectual, tais como marcas registradas, nomes comerciais, designs e direitos autorais são reservados.

O conteúdo deste site não pode ser reproduzido sem permissão por escrito. A Rolex reserva-se o direito de modificar, a qualquer momento, os modelos exibidos no site.

ROLEX