Datejust 36

Oyster, 36 mm, aço Oystersteel e ouro amarelo

Oyster Perpetual Datejust 36 em Aço Oystersteel e ouro amarelo com mostrador branco e bracelete Jubilee.

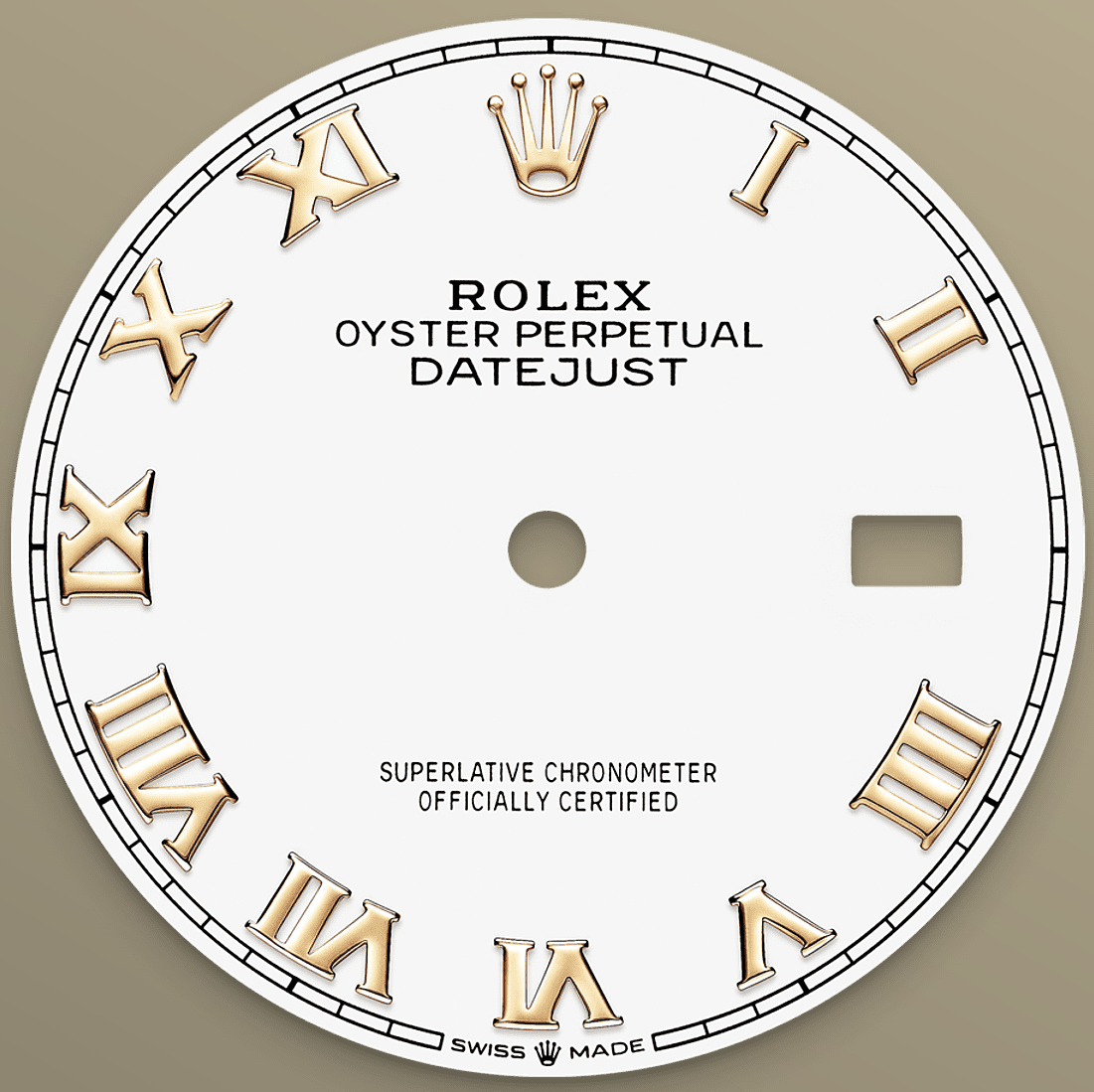

MOSTRADOR BRANCO

Variedade infinita

A laca combina uma variedade de cores infinitas e intensas com um acabamento liso. A técnica de aplicação da laca consiste em aplicar, uma a uma, seis camadas muito finas de laca sobre um disco de latão.

Em seguida, é aplicado um verniz transparente, conferindo profundidade e brilho à cor e aos tons. Após a secagem do verniz, a superfície do mostrador é polida para intensificar a cor; o mostrador fica então pronto para ser impresso e receber os apliques.

ROLESOR AMARELO

A união de dois metais

O ouro é muito apreciado por ser um material nobre com muito brilho. O aço representa resistência e fiabilidade. Juntos, combinam harmoniosamente o melhor das suas características.

O Rolesor é uma verdadeira característica de assinatura da Rolex. Tem sido utilizado nos relógios da marca desde a sua aparição no início dos anos 1930 e é marca registada desde 1933. Constitui uma das características de destaque da coleção Oyster.

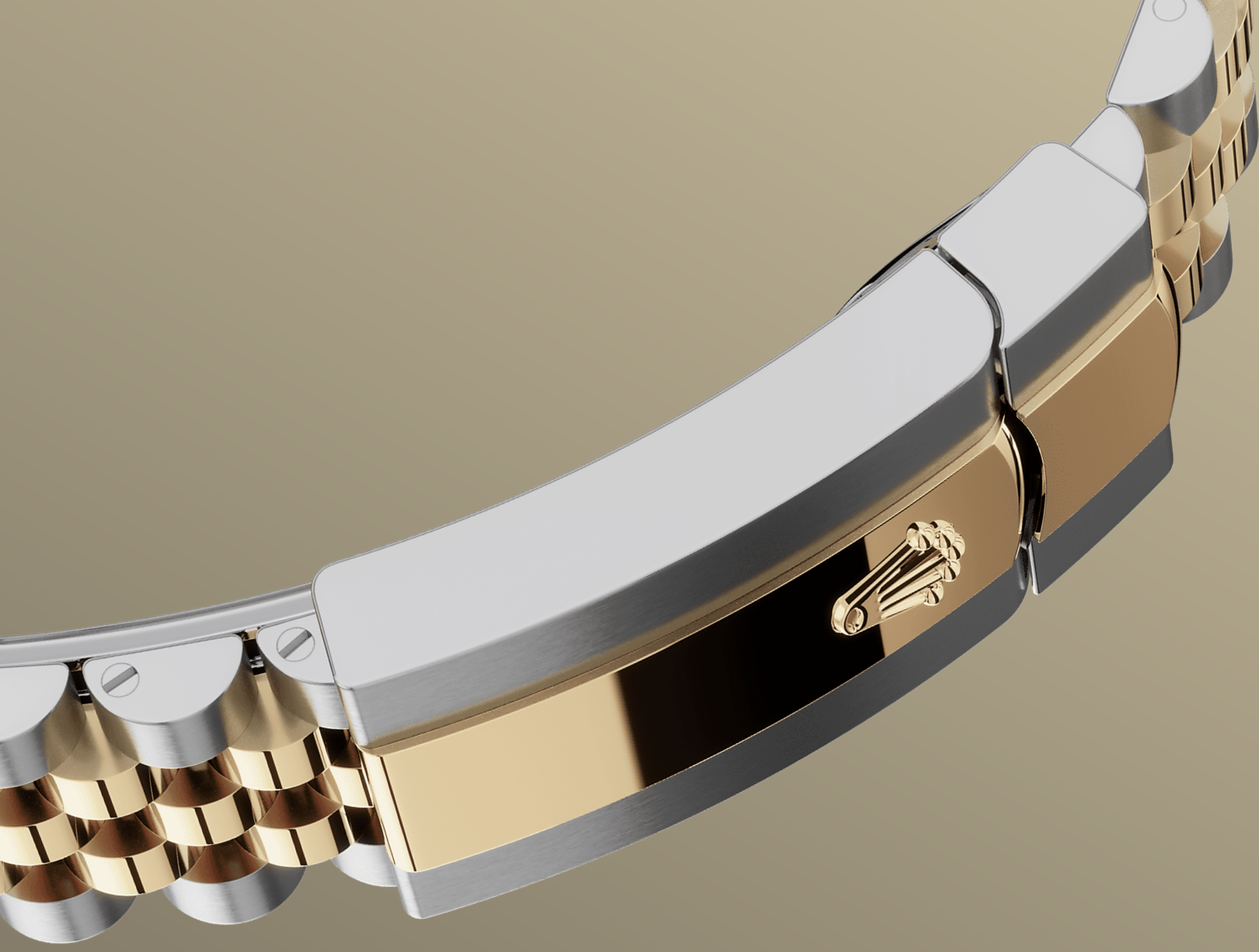

BRACELETE JUBILEE

Confortável e flexível

O design, a conceção e a fabricação das braceletes e fechos Rolex são submetidos a testes rigorosos que envolvem tecnologia de ponta.

Além disso, a vertente estética dos relógios é assegurada pelos nossos profissionais, garantindo assim um resultado impecável. Especialmente concebida e fabricada para o lançamento do Oyster Perpetual Datejust em 1945, a bracelete Jubilee é confortável e flexível graças às cinco fileiras em metal que a compõem.

A LENTE CYCLOPS

Lente de aumento

A lente de aumento Cyclops é uma das características mais distintas da Rolex, e uma das mais reconhecíveis.

Nome dado em referência ao gigante com um só olho da mitologia grega, a lente de aumento Cyclops amplia a emblemática visualização da data, facilitando a leitura. À semelhança do que acontece com qualquer característica presente num relógio Rolex, por trás da lente Cyclops existe uma história de invenção, pesquisa e

desenvolvimento, movida pela incessante busca da perfeição.

Mais Detalhes técnicos
Datejust

Referência 126203

Caixa do modelo

Tipo
Oyster, 36 mm, aço Oystersteel e ouro amarelo

Diâmetro
36 mm

Material
Aço Oystersteel e ouro amarelo

Luneta
Abaulada

Arquitetura Oyster
Caixa central monobloco com fundo e coroa enroscados

Coroa
Enroscada, sistema de dupla impermeabilidade Twinlock

Vidro
Safira à prova de arranhões, lente de aumento Cyclops sobre a data

Estanquidade
Estanque até 100 metros

Movimento

Tipo
Perpetual, mecânico, de corda automática

Calibre
3235, Manufatura Rolex

Precisão
–2 /+2 segundos por dia, após o encaixe

Oscilador
Espiral Parachrom azul paramagnética. Sistema de absorção de choques Paraflex de alto desempenho

Corda
Corda automática bidirecional por rotor Perpetual

Reserva de corda
70 horas aproximadamente

Funções
Horas, minutos e segundos no centro. Data com mudança instantânea, ajuste rápido. Stop-seconds para ajuste preciso da hora

Bracelete

Tipo
Jubilee, 5 fileiras

Material da bracelete
Rolesor amarelo – combinação de aço Oystersteel e ouro amarelo

Fecho
Desdobrável com Oysterclasp, sistema Easylink com extensão rápida de 5 mm

Mostrador

Tipo
branco

Certificação

Tipo
Cronómetro Superlativo (COSC + certificação Rolex após o encaixe)

Explore e descubra mais em Rolex.com

Todos os direitos de propriedade intelectual, tais como marcas registadas, marcas de serviço, nomes comerciais, *designs* e direitos de autor são reservados.

Nada neste site pode ser reproduzido sem autorização escrita. A Rolex reserva-se o direito de alterar, a qualquer momento, os modelos apresentados no presente site.

ROLEX