Cosmograph Daytona

Oyster, 40 mm, ouro branco

Este Oyster Perpetual Cosmograph Daytona em ouro branco 18 quilates com mostrador preto vivo e aço e pulseira Oyster, apresenta uma luneta em ouro branco 18 quilates com escala taquimétrica gravada.

ESCALA TAQUIMÉTRICA

Cronógrafo de alta performance

Com escala taquimétrica, três totalizadores e pulsadores, o Cosmograph Daytona foi criado para ser o melhor instrumento de cronometragem dos pilotos de corrida em provas de resistência. A luneta apresenta uma escala taquimétrica que permite ler a velocidade média na distância percorrida em função do tempo cronometrado.

Essa escala oferece uma legibilidade otimizada, fazendo do Cosmograph Daytona o instrumento

perfeito para medir velocidades de até
400 unidades por hora, expressas em quilômetros
ou em milhas.

MOSTRADOR EM AÇO E PRETO VIVO

Com totalizadores do cronógrafo

Este modelo apresenta um mostrador preto vivo e aço com totalizadores com tratamento por jato, além de ponteiros e indicadores em aplique em ouro 18 quilates com exibição Chromalight, um material luminescente de alta legibilidade.

O mostrador permite que os pilotos planejem com precisão os tempos das voltas e determinem sem erro suas estratégias.

OURO BRANCO 18 QUILATES

Compromisso com a excelência

Proprietária de sua própria fundição, a Rolex possui uma excepcional capacidade de produzir ligas de ouro 18 quilates da mais alta qualidade. Conforme as proporções de prata, cobre, platina ou paládio utilizadas, são obtidos diferentes tipos de ouro 18 quilates: amarelo, rosa ou branco.

Todas as ligas são feitas com os metais mais puros, que são cuidadosamente analisados em um laboratório da própria Rolex, com o auxílio de

equipamentos de ponta, antes do ouro ganhar forma e ser moldado segundo rigorosos critérios de qualidade. O compromisso da Rolex com a excelência é estabelecido desde a fase de criação.

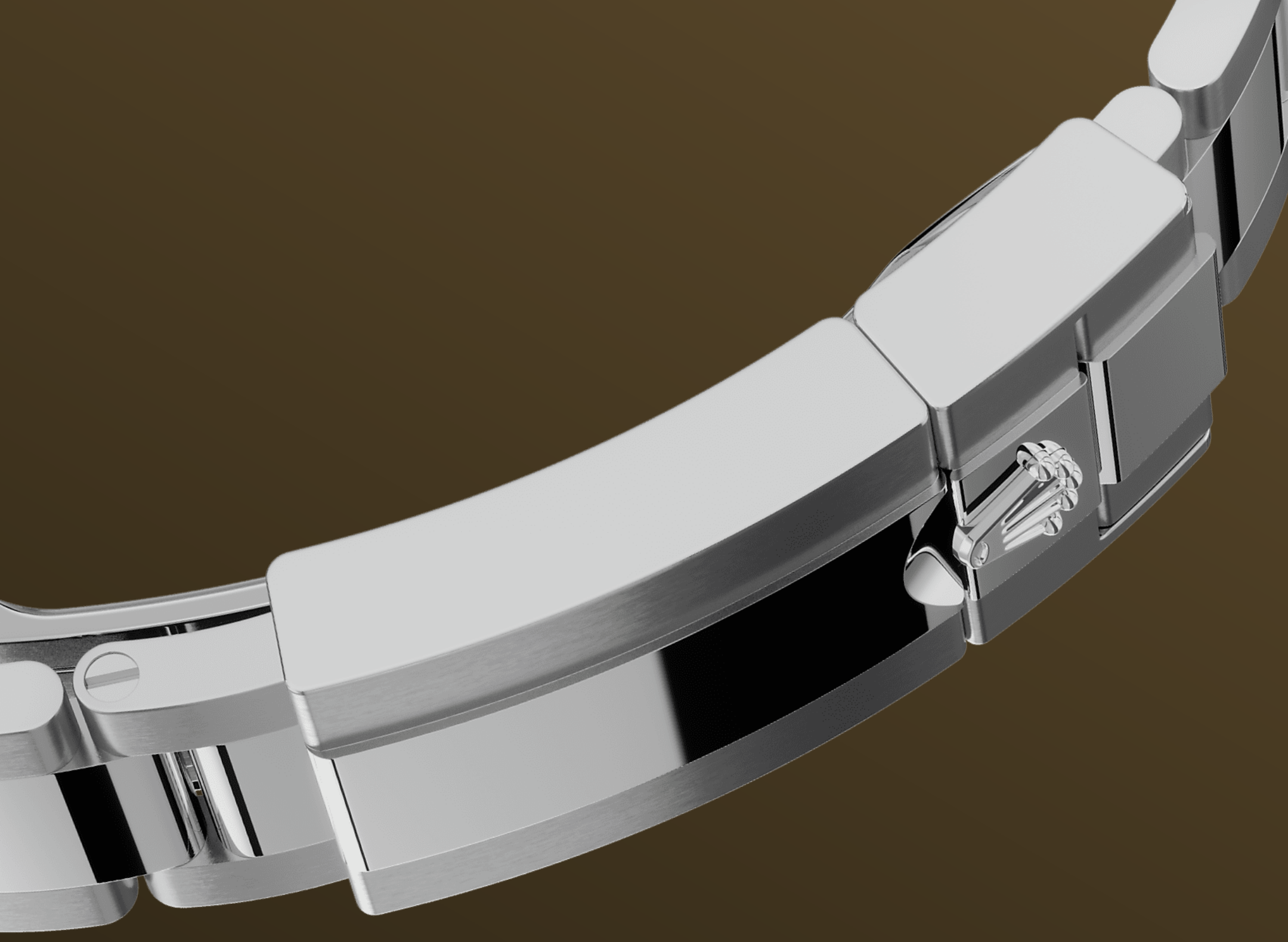

A PULSEIRA OYSTER

A alquimia entre forma e função

O design, o desenvolvimento e a produção das pulseiras e dos fechos Rolex, assim como os rigorosos testes aos quais eles são submetidos, envolvem o uso de alta tecnologia. E como todos os componentes do relógio, o controle estético feito pessoalmente pelos relojoeiros Rolex garante uma beleza impecável.

A pulseira Oyster é a alquimia perfeita entre forma e função. Lançada no final dos anos 1930, esta

pulseira metálica, particularmente resistente e confortável, de três fileiras de elementos largos e planos, continua a ser a pulseira mais utilizada na coleção Oyster.

more technical-details
Cosmograph Daytona

reference 126509

model-case

type
Oyster, 40 mm, ouro branco

diameter
40 mm

material
Ouro branco

bezel
Fixa, com escala taquimétrica gravada, em ouro branco 18 quilates

oyster-architecture
Carrura monobloco com fundo e coroa rosqueados

winding-crown
Rosqueada, sistema de tripla impermeabilidade Triplock

crystal
Safira resistente a arranhões

water-resistance
À prova d'água até 100 metros

movement

type
Perpetual, cronógrafo mecânico, de corda automática

calibre
4131, *Manufacture* Rolex

precision
-2/+2 segundos por dia, após o encaixe

oscillator
Espiral Parachrom azul paramagnética. Sistema de absorção de choques Paraflex de alto desempenho

winding
Corda automática bidirecional por rotor Perpetual

power-reserve
72 horas aproximadamente

functions
Horas e minutos no centro, pequeno ponteiro de segundos às 6 horas. Cronógrafo por meio de ponteiro central de segundos, totalizador de 30 minutos às 3 horas, totalizador de 12 horas às 9 horas. Stop-seconds para ajuste preciso da hora

bracelet

type
Oyster, três fileiras de elos maciços

bracelet-material
ouro branco 18 quilates

clasp
Oysterlock, desdobrável com dispositivo de segurança, sistema de extensão rápida Easylink de 5 mm

dial

type
Preto vivo e aço

details
Exibição Chromalight de alta legibilidade (luminescência azul de longa duração)

certification

type
Cronômetro Superlativo (COSC + Certificação Rolex após o encaixe do mecanismo)

explore-title

explore-text

explore-text-2

ROLEX