Cosmograph Daytona

Oyster, 40 mm, ouro branco e diamantes

Este Oyster Perpetual Cosmograph Daytona em ouro branco 18 quilates, com mostrador em aço, cravejado de diamantes e totalizadores contrastantes, apresenta uma pulseira Oysterflex e uma luneta cravejada de diamantes com asas cravejadas de diamantes.

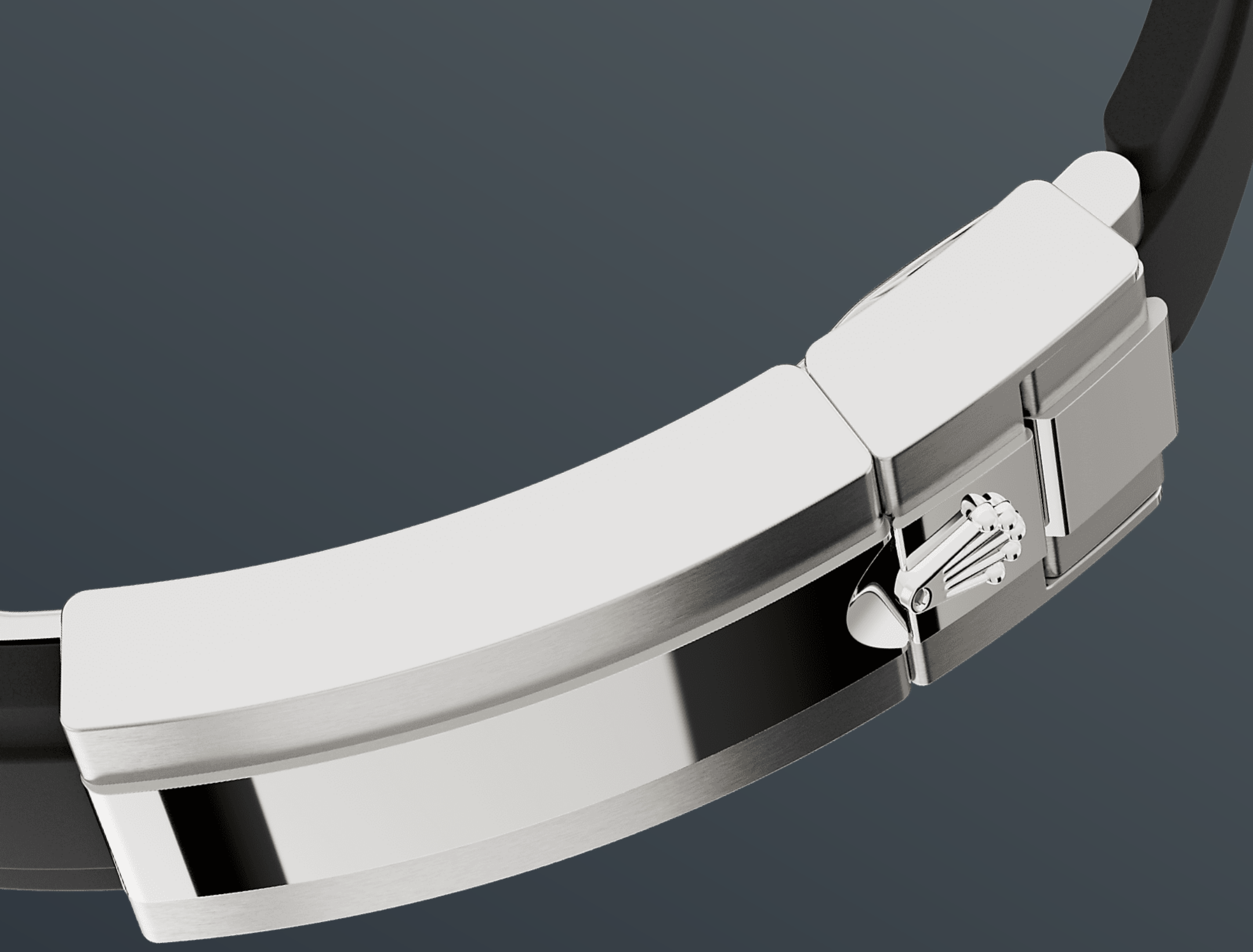

A PULSEIRA OYSTERFLEX

Alta resistência e durabilidade

As modalidades em ouro 18 quilates do Cosmograph Daytona com luneta Cerachrom estão disponíveis com pulseira Oysterflex. Desenvolvida pela Rolex e patenteada, esta pulseira combina de uma forma única a robustez e a confiabilidade de uma pulseira metálica com o conforto de uma de elastômero.

Ela é constituída de duas lâminas metálicas arredondadas e flexíveis – uma para cada um de

seus filamentos – revestidas com um elastômero preto de alto desempenho. Para melhorar o conforto durante o uso, as faces internas da pulseira Oysterflex são dotadas de almofadas. Por sua vez, o fecho de segurança Oysterlock previne qualquer abertura acidental. O comprimento da pulseira pode ser ajustado por meio do engenhoso sistema de extensão Rolex Glidelock.

OURO BRANCO 18 QUILATES

Compromisso com a excelência

Proprietária de sua própria fundição, a Rolex possui uma excepcional capacidade de produzir ligas de ouro 18 quilates da mais alta qualidade. Conforme as proporções de prata, cobre, platina ou paládio utilizadas, são obtidos diferentes tipos de ouro 18 quilates: amarelo, rosa ou branco.

Todas as ligas são feitas com os metais mais puros, que são cuidadosamente analisados em um laboratório da própria Rolex, com o auxílio de

equipamentos de ponta, antes do ouro ganhar forma e ser moldado segundo rigorosos critérios de qualidade. O compromisso da Rolex com a excelência é estabelecido desde a fase de criação.

MOSTRADOR EM AÇO

Com totalizadores do **cronógrafo**

O mostrador em aço, cravejado de diamantes com totalizadores azurados deste modelo apresenta ponteiros e indicadores em aplique em ouro 18 quilates com exibição Chromalight, um material luminescente de alta legibilidade.

O mostrador permite que os pilotos planejem com precisão os tempos das voltas e determinem sem erro suas estratégias.

LUNETA CRAVEJADA COM DIAMANTES

Adornar um cronógrafo legendário

O relógio possui uma luneta adornada com 36 diamantes em lapidação trapézio.

Este cronógrafo legendário é o instrumento ideal para medir um intervalo de tempo ou determinar uma velocidade média. Nesta versão cravejada, a emblemática escala taquimétrica é substituída por diamantes.

more technical-details
Cosmograph Daytona

reference 126539TBR

model-case

type
Oyster, 40 mm, ouro branco e diamantes

diameter
40 mm

material
Ouro branco

bezel
Cravejado de diamantes

oyster-architecture
Carrura monobloco com fundo e coroa rosqueados

winding-crown
Rosqueada, sistema de tripla impermeabilidade Triplock

crystal
Safira resistente a arranhões

water-resistance
À prova d'água até 100 metros

movement

type
Perpetual, cronógrafo mecânico, de corda automática

calibre
4131, *Manufacture* Rolex

precision
-2/+2 segundos por dia, após o encaixe

oscillator
Espiral Parachrom azul paramagnética. Sistema de absorção de choques Paraflex de alto desempenho

winding
Corda automática bidirecional por rotor Perpetual

power-reserve
72 horas aproximadamente

functions
Horas e minutos no centro, pequeno ponteiro de segundos às 6 horas. Cronógrafo por meio de ponteiro central de segundos, totalizador de 30 minutos às 3 horas, totalizador de 12 horas às 9 horas. Stop-seconds para ajuste preciso da hora

bracelet

type
Oysterflex

bracelet-material
Lâminas metálicas flexíveis sobremoldadas de elastômero de alto desempenho

clasp
Oysterlock, desdobrável com dispositivo de segurança, sistema de extensão Rolex Glidelock

dial

type
Totalizadores em preto vivo e aço, cravejados com diamantes

details
Exibição Chromalight de alta legibilidade (luminescência azul de longa duração)

gem-setting
8 marcadores de horas cravejados de diamantes em lapidação *baguette*, 3 marcadores de horas cravejados de diamantes às 3, 6 e 9 horas.

certification

type

Cronômetro Superlativo (COSC + Certificação Rolex após o encaixe do mecanismo)

explore-title

explore-text

explore-text-2

ROLEX