Cosmograph Daytona

Oyster, 40 mm, ouro branco e diamantes

Este Oyster Perpetual Cosmograph Daytona em ouro branco 18 quilates com mostrador em madrepérola branca e preta, cravejado de diamantes e pulseira Oyster, apresenta uma luneta cravejada de diamantes.

MOSTRADOR EM MADREPÉROLA

Um efeito único

O mostrador contrastante é feito de nácar natural e adornado com oito diamantes e três indicadores Chromalight. A força dos contrastes, a intensidade das cores e a profundidade dos reflexos resultam de um processo particularmente rigoroso de seleção do material. As duas variedades de nácar são trabalhadas com o maior cuidado pelos artesãos da marca.

O mostrador permite que os pilotos planejem com precisão os tempos das voltas e determinem sem erro suas estratégias.

LUNETA CRAVEJADA COM DIAMANTES

Adornar um cronógrafo legendário

O relógio possui uma luneta adornada com 36 diamantes em lapidação brilhante.

Este cronógrafo legendário é o instrumento ideal para medir um intervalo de tempo ou determinar uma velocidade média. Nesta versão cravejada, a emblemática escala taquimétrica é substituída por diamantes.

OURO BRANCO 18 QUILATES

Compromisso com a excelência

Proprietária de sua própria fundição, a Rolex possui uma excepcional capacidade de produzir ligas de ouro 18 quilates da mais alta qualidade. Conforme as proporções de prata, cobre, platina ou paládio utilizadas, são obtidos diferentes tipos de ouro 18 quilates: amarelo, rosa ou branco.

Todas as ligas são feitas com os metais mais puros, que são cuidadosamente analisados em um laboratório da própria Rolex, com o auxílio de

equipamentos de ponta, antes do ouro ganhar forma e ser moldado segundo rigorosos critérios de qualidade. O compromisso da Rolex com a excelência é estabelecido desde a fase de criação.

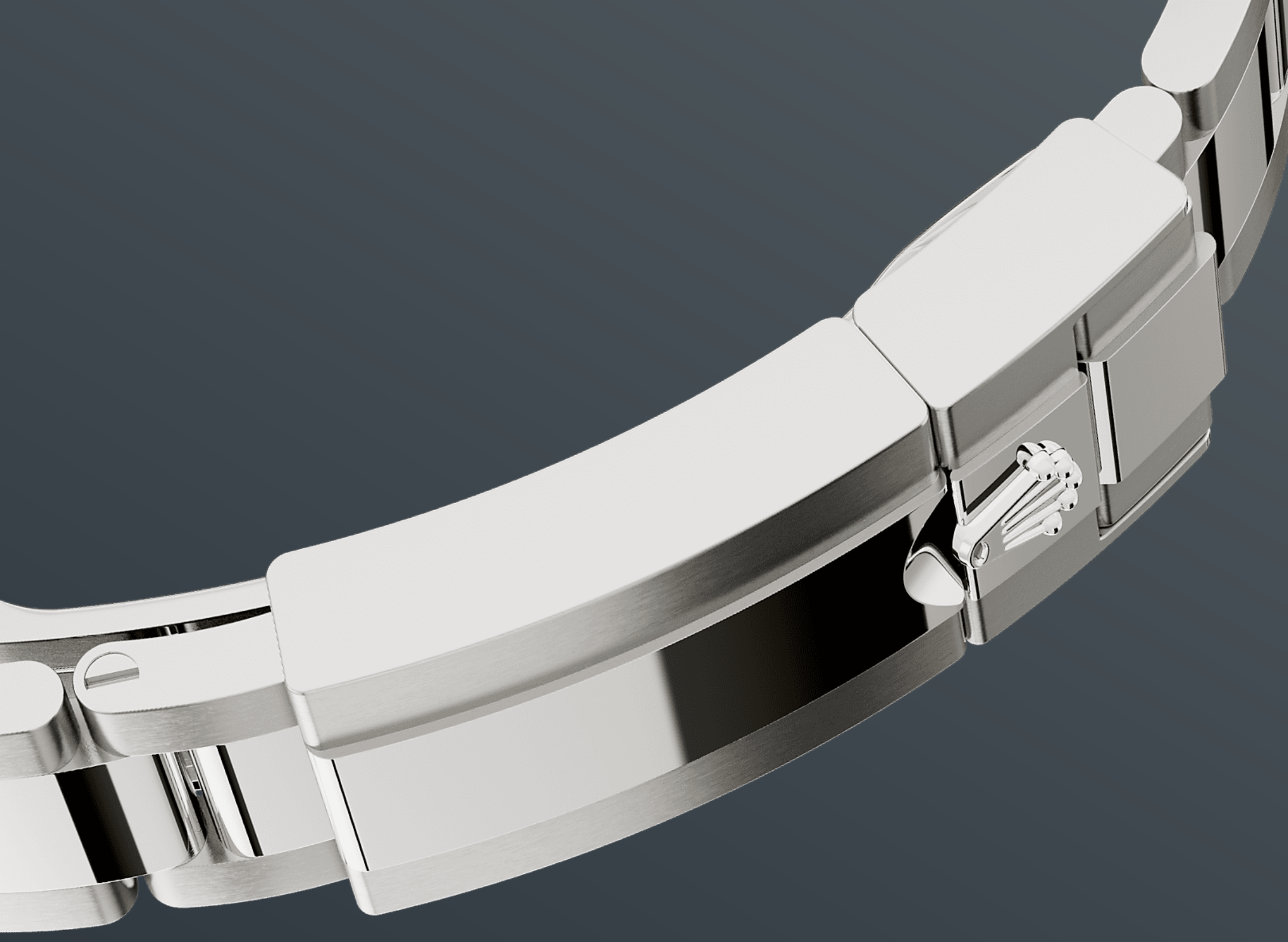

A PULSEIRA OYSTER

A alquimia entre forma e **função**

O design, o desenvolvimento e a produção das pulseiras e dos fechos Rolex, assim como os rigorosos testes aos quais eles são submetidos, envolvem o uso de alta tecnologia. E como todos os componentes do relógio, o controle estético feito pessoalmente pelos relojoeiros Rolex garante uma beleza impecável.

A pulseira Oyster é a alquimia perfeita entre forma e função. Lançada no final dos anos 1930, esta

pulseira metálica, particularmente resistente e confortável, de três fileiras de elementos largos e planos, continua a ser a pulseira mais utilizada na coleção Oyster.

more technical-details
Cosmograph Daytona

reference 126579RBR

model-case

type
Oyster, 40 mm, ouro branco e diamantes

diameter
40 mm

material
Ouro branco

bezel
Cravejado de diamantes

oyster-architecture
Carrura monobloco com fundo e coroa rosqueados

winding-crown
Rosqueada, sistema de tripla impermeabilidade Triplock

crystal
Safira resistente a arranhões

water-resistance
À prova d'água até 100 metros

movement

type
Perpetual, cronógrafo mecânico, de corda automática

calibre
4131, *Manufacture* Rolex

precision
-2/+2 segundos por dia, após o encaixe

oscillator
Espiral Parachrom azul paramagnética. Sistema de absorção de choques Paraflex de alto desempenho

winding
Corda automática bidirecional por rotor Perpetual

power-reserve
72 horas aproximadamente

functions
Horas e minutos no centro, pequeno ponteiro de segundos às 6 horas. Cronógrafo por meio de ponteiro central de segundos, totalizador de 30 minutos às 3 horas, totalizador de 12 horas às 9 horas. Stop-seconds para ajuste preciso da hora

bracelet

type
Oyster, três fileiras de elos maciços

bracelet-material
ouro branco 18 quilates

clasp
Oysterlock, desdobrável com dispositivo de segurança, sistema de extensão rápida Easylink de 5 mm

dial

type
Madrepérola branca e preta cravejado com diamantes

gem-setting
Diamantes em engastes de ouro 18 quilates

details
Exibição Chromalight de alta legibilidade (luminescência azul de longa duração)

certification

type

Cronômetro Superlativo (COSC + Certificação Rolex após o encaixe do mecanismo)

explore-title

explore-text

explore-text-2

ROLEX