Day-Date 36

Oyster, 36 mm, platina

Oyster Perpetual Day-Date 36 em platina, mostrador azul glacial, luneta canelada e pulseira President.

LUNETA CANELADA

Símbolo inconfundível da Rolex

A luneta canelada é a marca de modelos exclusivos. No início, as caneluras da luneta Oyster tinham uma função utilitária: rosquear a luneta à caixa, contribuindo para a impermeabilidade do relógio.

Essas caneluras eram idênticas às caneluras do fundo do relógio, que, também para garantir impermeabilidade, era rosqueado à caixa com o auxílio de ferramentas especialmente

desenvolvidas pela Rolex. As caneluras, com o tempo, se tornaram um elemento estético, símbolo inconfundível da Rolex. Hoje, a luneta canelada é a marca de modelos exclusivos, disponíveis apenas em platina neste Day-Date 36.

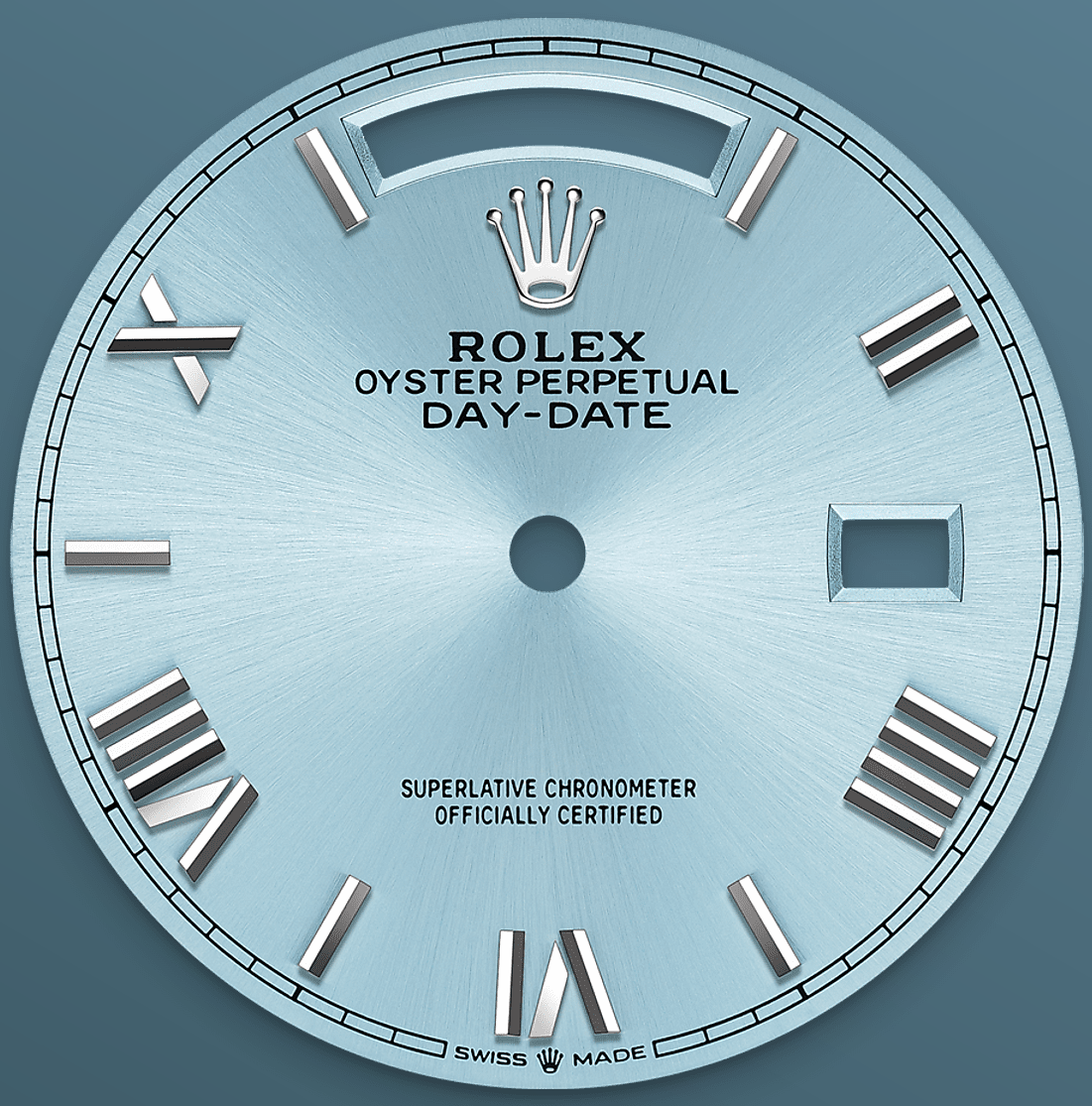

MOSTRADOR AZUL-GLACIAL

Assinatura exclusiva

O mostrador azul-glacial é a assinatura discreta e exclusiva de um relógio Rolex em platina. A Rolex utiliza a platina, o mais nobre dos metais, para os melhores relógios.

Esta cor de mostrador exclusiva pode ser encontrada apenas nos modelos Day-Date, Cosmograph Daytona, Perpetual 1908 e Land-Dweller.

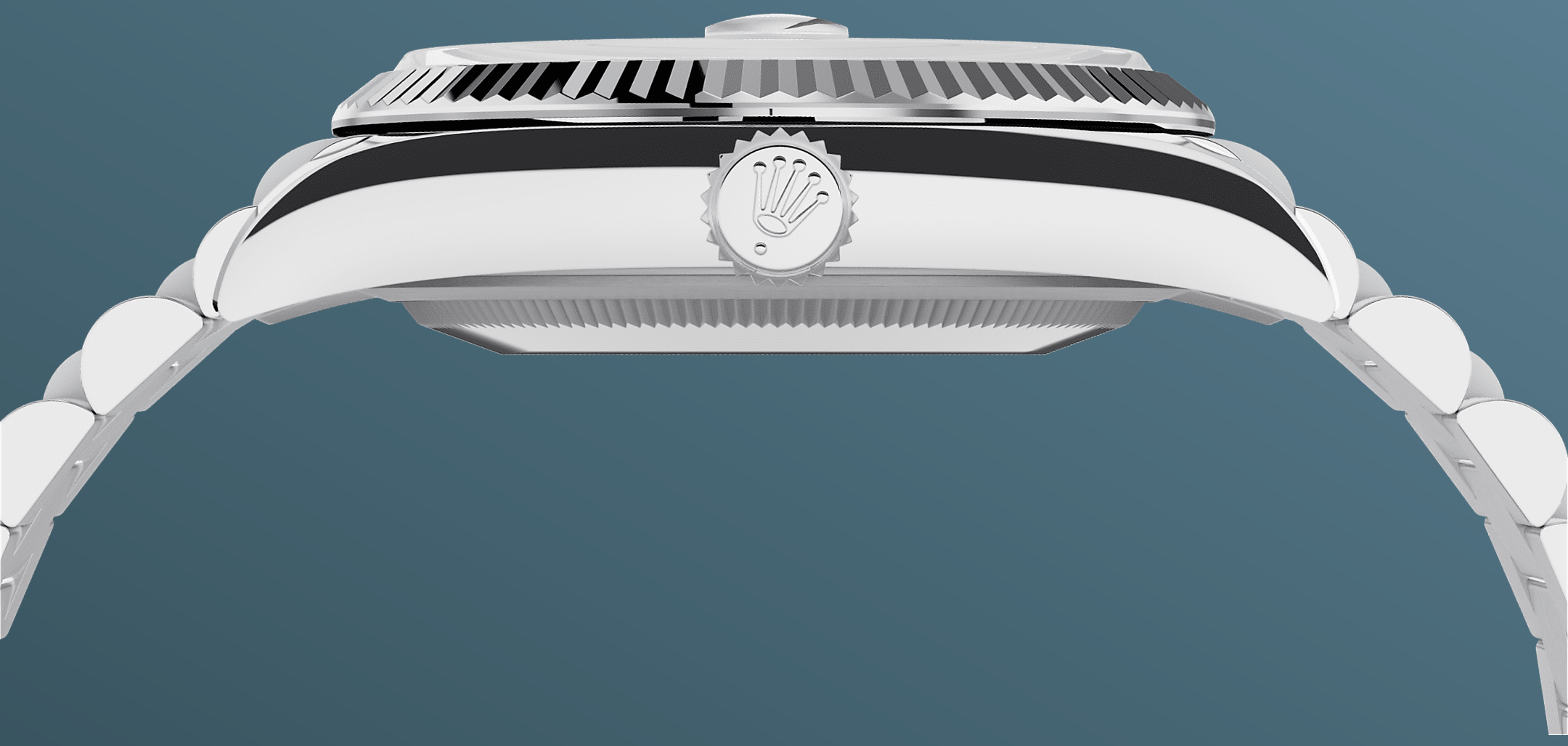

PLATINA

O mais nobre dos metais

Rara e preciosa, a platina destaca-se pela sua coloração branco-prateada e luminosidade vibrante. Está entre os metais mais densos e pesados do mundo, diferenciada pelas propriedades químicas e físicas singulares, como uma excepcional resistência à corrosão.

Paradoxalmente, ela é também elástica e altamente maleável, o que torna a usinagem e o polimento especialmente difíceis, exigindo um

grau extremamente alto de habilidade. A Rolex sempre utiliza a platina 950, uma liga constituída de 950‰ (milésimos) de platina, meticulosamente trabalhada pelos melhores especialistas em metal da Rolex. O mais nobre dos metais para os melhores relógios.

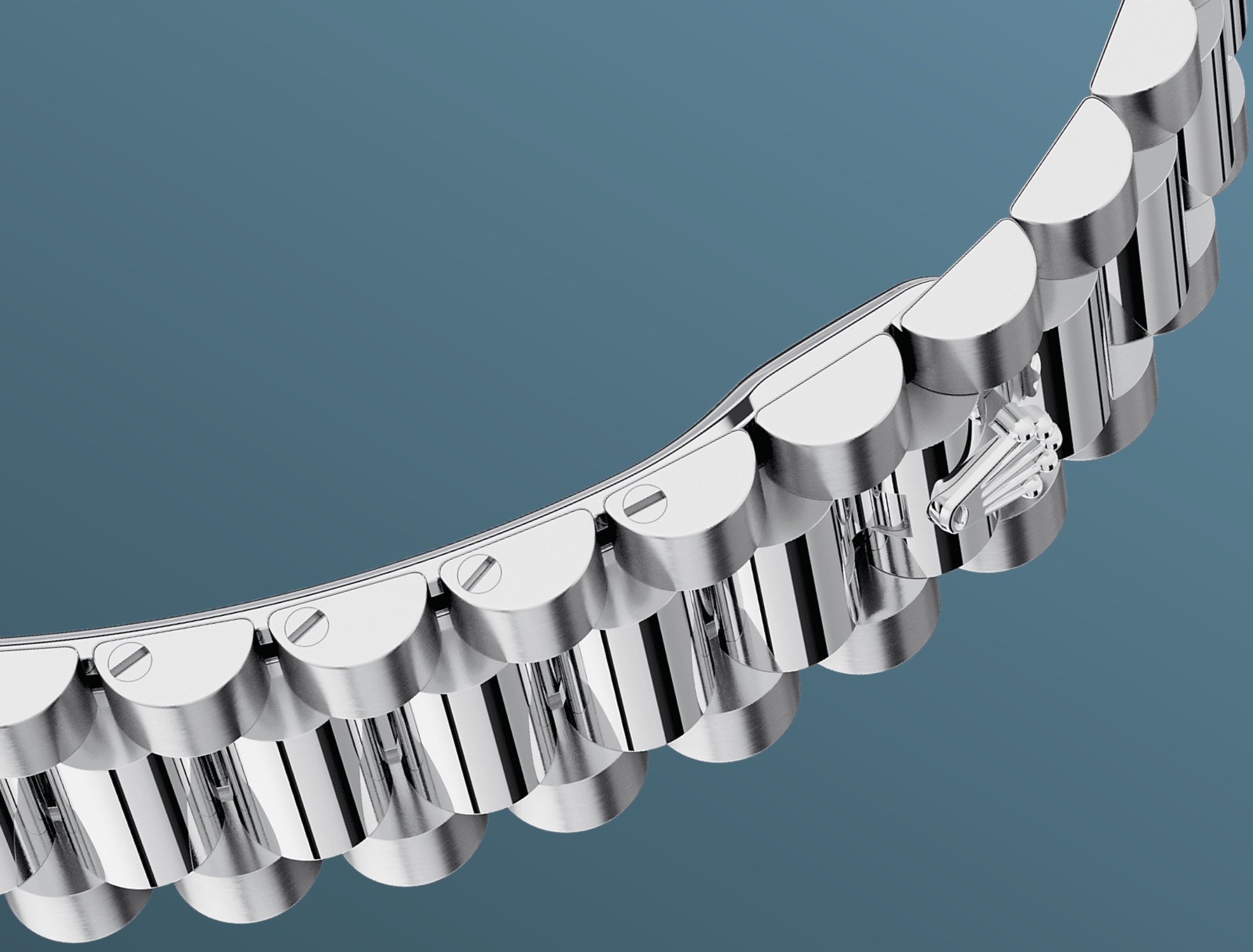

A PULSEIRA PRESIDENT

Refinamento máximo

O design, o desenvolvimento e a produção das pulseiras e dos fechos Rolex, assim como os rigorosos testes aos quais eles são submetidos, envolvem o uso de tecnologia de ponta.

E como todos os componentes do relógio, o controle estético feito pessoalmente pelos relojoeiros Rolex garante uma beleza impecável. A pulseira President, de três fileiras de elementos semicirculares, foi criada em 1956 para o lançamento do Oyster Perpetual Day-Date. Ela representa o máximo em refinamento e conforto,

e é sempre feita de metais preciosos cuidadosamente selecionados.

more technical-details

Day-Date

reference 128236

model-case

type
Oyster, 36 mm, platina

diameter
36 mm

material
Platina

bezel
Canelada

oyster-architecture
Carrura monobloco com fundo e coroa rosqueados

winding-crown
Rosqueada, sistema de dupla impermeabilidade Twinlock

crystal
Safira resistente a arranhões, lente de aumento Cyclops sobre a data

water-resistance
À prova d'água até 100 metros

movement

type
Perpetual, mecânico, de corda automática

calibre
3255, *Manufacture* Rolex

precision
-2/+2 segundos por dia, após o encaixe

oscillator
Espiral Parachrom azul paramagnética. Sistema de absorção de choques Paraflex de alto desempenho

winding
Corda automática bidirecional por rotor Perpetual

power-reserve
70 horas aproximadamente

functions
Horas, minutos e segundos no centro. Data e dia instantâneos em aberturas, correção rápida sem restrições. Stop-seconds para ajuste preciso da hora

bracelet

type
President, 3 fileiras de elementos semicirculares

clasp
Desdobrável com Crownclasp invisível

bracelet-material
Platina

dial

type
Azul glacial

certification

type
Cronômetro Superlativo (COSC + Certificação Rolex após o encaixe do mecanismo)

explore-title

explore-text

explore-text-2

ROLEX