# Lady-Datejust

Oyster, 28 mm, aço Oystersteel e ouro amarelo

Este Oyster Perpetual Lady-Datejust em aço Oystersteel e ouro amarelo apresenta um mostrador cor champagne, cravejado de diamantes e uma pulseira Oyster.

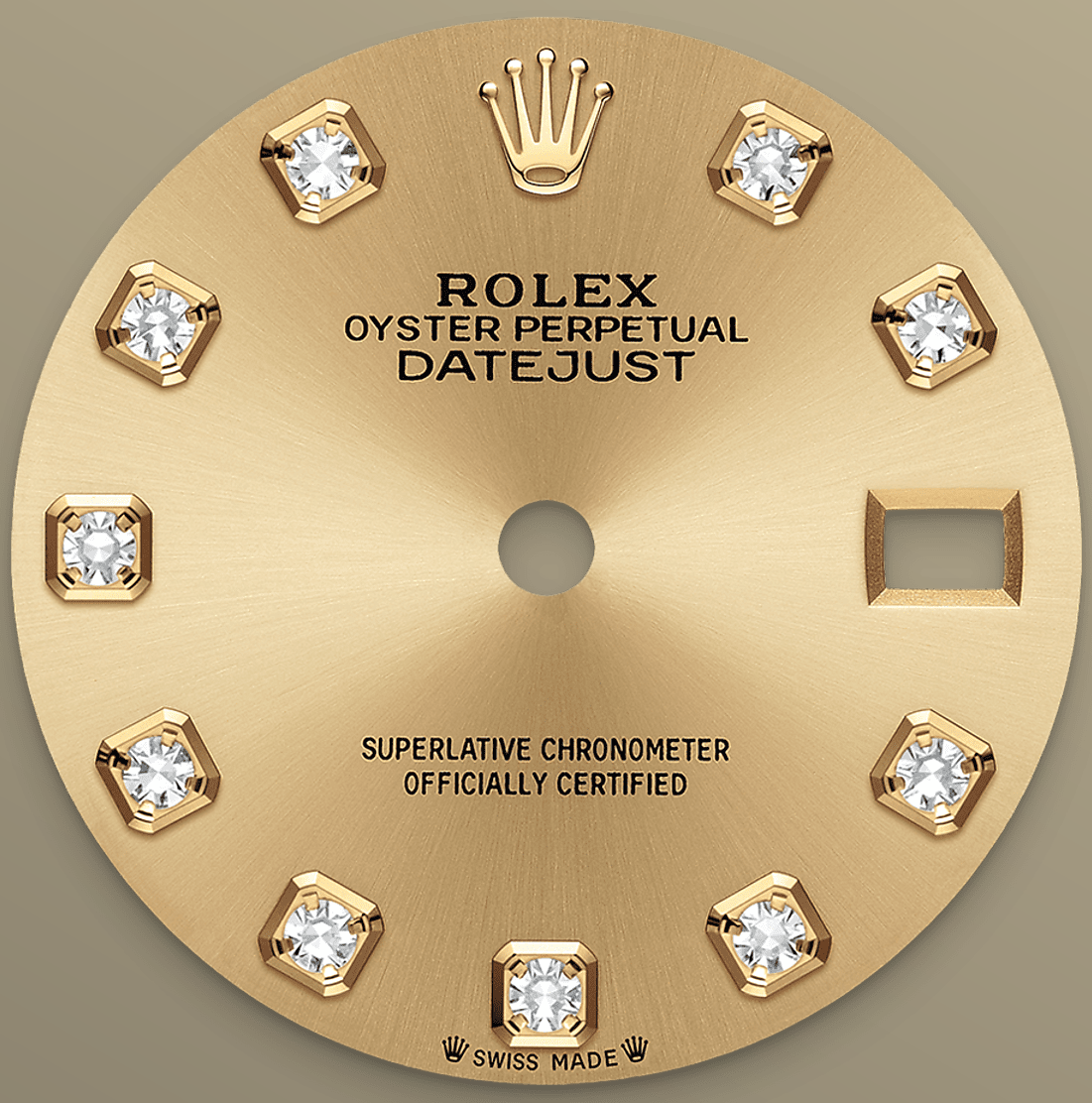


MOSTRADOR COR CHAMPAGNE

# Uma técnica relojoeira

O mostrador apresenta diamantes em engastes de ouro 18 quilates. O acabamento *Sun* cria delicados reflexos de luz em diversos mostradores da coleção Oyster Perpetual. É obtido por meio de técnicas de escovação magistrais que criam ranhuras que vão do centro até a borda do mostrador.

Difundida de maneira uniforme ao longo de cada ranhura, a luz cria um brilho sutil característico que muda conforme o movimento do pulso. Quando o acabamento *Sun* é terminado, a cor é

aplicada ao mostrador por PVD (*Physical Vapour Deposition*) ou galvanoplastia. Uma fina camada de verniz dá ao mostrador o acabamento final.

LUNETA CANELADA

# Símbolo inconfundível da Rolex

A luneta canelada é a marca de modelos exclusivos. No início, as caneluras da luneta Oyster tinham uma função utilitária: rosquear a luneta à caixa, contribuindo para a impermeabilidade do relógio.

Essas caneluras eram idênticas às caneluras do fundo do relógio, que, também para garantir impermeabilidade, era rosqueado à caixa com o auxílio de ferramentas especialmente

desenvolvidas pela Rolex. As caneluras, com o tempo, se tornaram um elemento estético, símbolo inconfundível da Rolex. Hoje, a luneta canelada é a marca de modelos exclusivos, disponível em ouro neste Lady-Datejust.

ROLESOR AMARELO

# A união de dois metais

O ouro é cobiçado por seu brilho e nobreza. O aço representa confiabilidade e resistência. Juntos, eles aliam o melhor de suas propriedades.

Verdadeira assinatura da Rolex, o Rolesor está presente nos modelos Rolex desde o início dos anos 1930 e teve a sua marca registrada em 1933. É um dos principais pilares da coleção Oyster Perpetual.

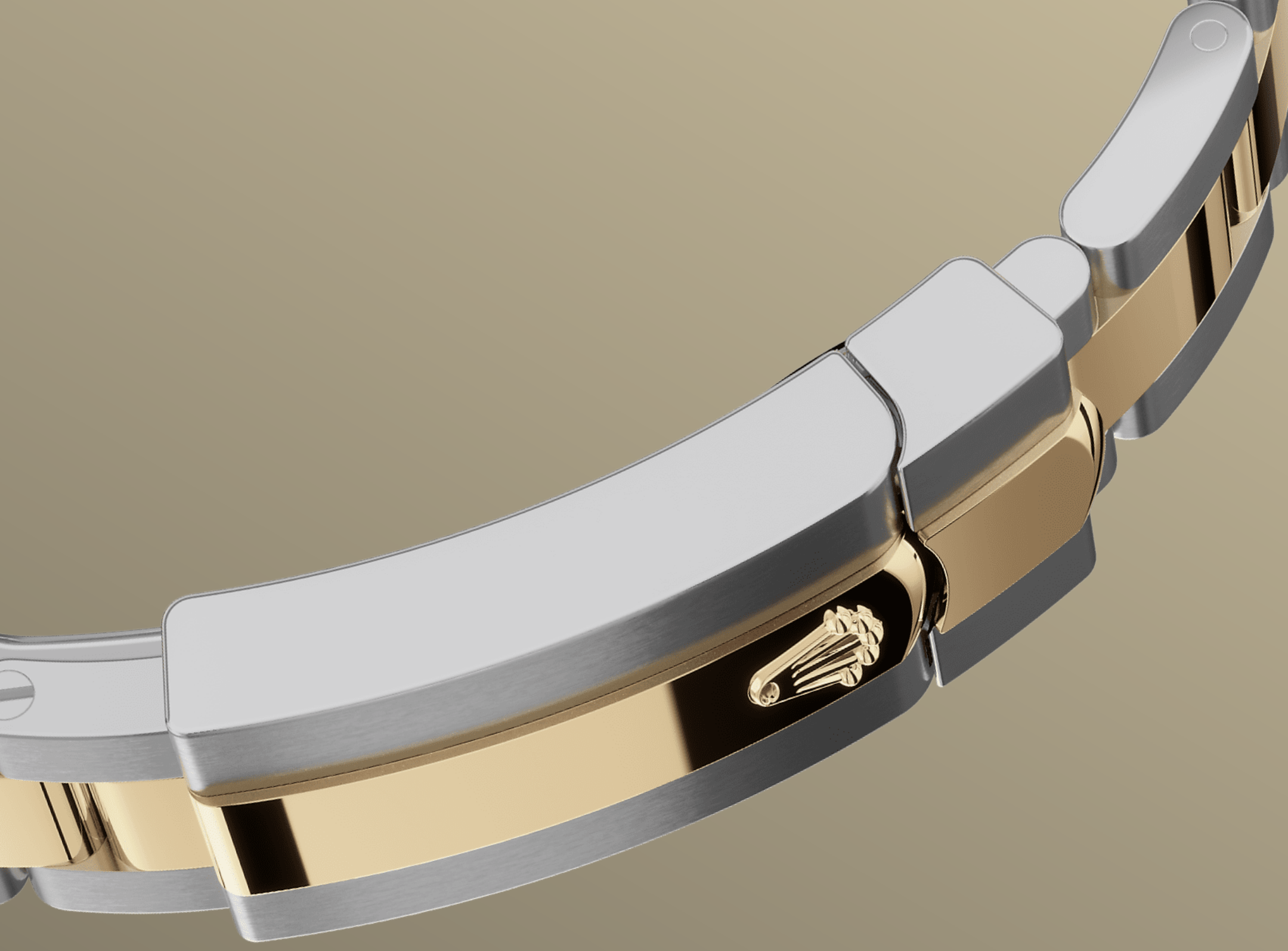

A PULSEIRA OYSTER

# A alquimia entre forma e função

A pulseira Oyster é a perfeita alquimia entre forma e função, estética e tecnologia — concebida para ser ao mesmo tempo robusta e confortável.

Ela é equipada com o fecho Oysterclasp e o sistema de extensão rápida Easylink, outra exclusividade da Rolex. Este engenhoso sistema permite ajustar facilmente em cerca de 5 mm o comprimento da pulseira, proporcionando maior conforto em todas as ocasiões.

# more technical-details
# Lady-Datejust

reference 279173

## model-case

**type**
Oyster, 28 mm, aço Oystersteel e ouro amarelo

**diameter**
28 mm

**material**
Rolesor amarelo

**bezel**
Canelada

**oyster-architecture**
Carrura monobloco com fundo e coroa rosqueados

**winding-crown**
Rosqueada, sistema de dupla impermeabilidade Twinlock

**crystal**
Safira resistente a arranhões, lente de aumento Cyclops sobre a data

**water-resistance**
À prova d'água até 100 metros

## movement

**type**
Perpetual, mecânico, de corda automática

**calibre**
2236, *Manufacture* Rolex

**precision**
-2/+2 segundos por dia, após o encaixe

**oscillator**
Espiral Syloxi em silício com geometria patenteada. Sistema de absorção de choques Paraflex de alto desempenho

**winding**
Corda automática bidirecional por rotor Perpetual

**power-reserve**
55 horas aproximadamente

**functions**
Horas, minutos e segundos no centro. Data com mudança instantânea, ajuste rápido. Stop-seconds para ajuste preciso da hora

## bracelet

**type**
Oyster, três fileiras de elos maciços

**bracelet-material**
Rolesor amarelo – combinação de aço Oystersteel e ouro amarelo

**clasp**
Desdobrável com Oysterclasp, sistema de extensão rápida Easylink de 5 mm

## dial

**type**
Cor champagne cravejado de diamantes

**gem-setting**
Diamantes em engastes de ouro 18 quilates

## certification

**type**
Cronômetro Superlativo (COSC + Certificação Rolex após o encaixe do mecanismo)

# explore-title

**explore-text**

explore-text-2

ROLEX