Sky-Dweller

Oyster, 42 mm, aço Oystersteel e ouro branco

Oyster Perpetual Sky-Dweller em aço Oystersteel e ouro branco com mostrador branco intenso e pulseira Jubilee.

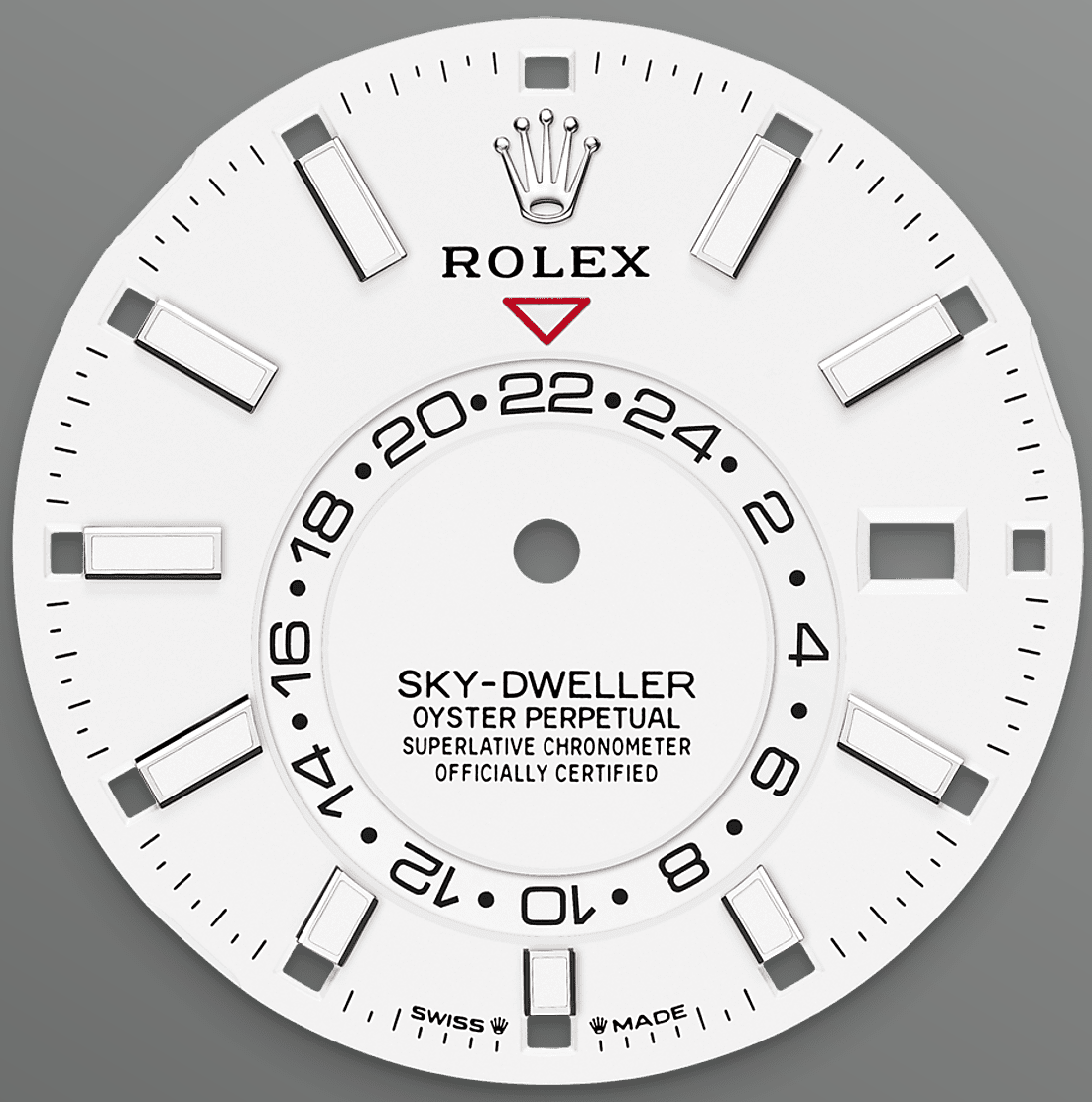

MOSTRADOR BRANCO INTENSO

Uma característica surpreendente

O triângulo vermelho invertido do mostrador aponta para a hora de referência escolhida — a hora local ou a hora do local de trabalho do viajante — na exibição 24 horas por disco sobre o mostrador. Esta exibição 24 horas distingue imediatamente as horas do dia e da noite em outros fusos horários.

Um retângulo vermelho escuro em uma das 12 janelas ao redor do mostrador indica o mês em

curso, uma característica surpreendente do calendário anual Saros. Esse engenhoso mecanismo simplifica a vida do usuário do relógio, que não precisa mais ajustar a data quando o mês tem 30 dias. O calendário anual exibe a data correta durante o ano. Apenas um ajuste é necessário — no dia 1º de março (visto que fevereiro pode ter 28 ou 29 dias). A data é vinculada à hora local e muda automaticamente, em função do fuso horário em vigor no local em que o viajante se encontra.

A LUNETA CANELADA

Símbolo inconfundível da Rolex

A luneta canelada é a marca de modelos exclusivos. No início, as caneluras da luneta Oyster tinham uma função utilitária: rosquear a luneta à caixa, contribuindo para a impermeabilidade do relógio.

Essas caneluras eram idênticas às caneluras do fundo do relógio, que, também para garantir impermeabilidade, era rosqueado à caixa com o auxílio de ferramentas especialmente

desenvolvidas pela Rolex. As caneluras, com o tempo, se tornaram um elemento estético, símbolo inconfundível da Rolex. Hoje, a luneta canelada é a marca de modelos exclusivos, disponíveis apenas em ouro. O Sky-Dweller dispõe de um mecanismo de interação entre a luneta giratória, a coroa e o mecanismo: o sistema Ring Command, que permite ao usuário do relógio selecionar as funções sucessivamente e regulá-las de maneira simples, rápida e segura.

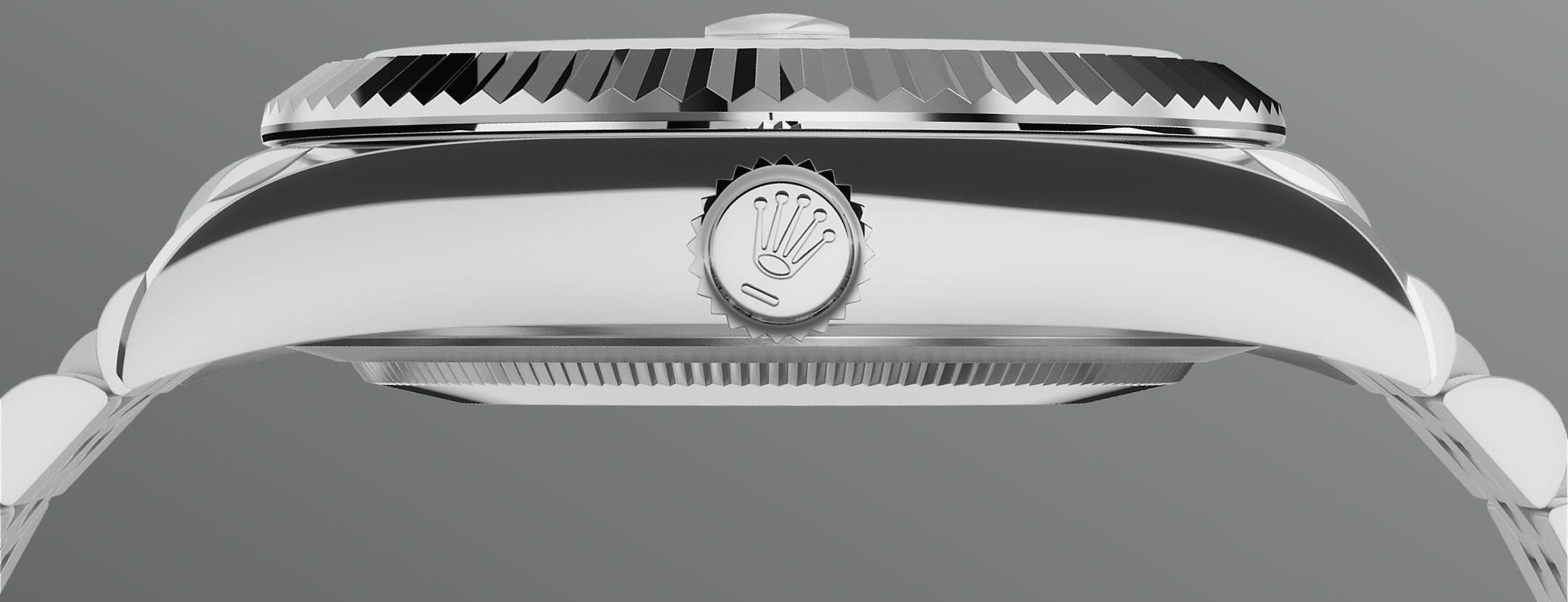

ROLESOR BRANCO

A união de dois metais

O ouro é cobiçado por seu brilho e nobreza. O aço representa confiabilidade e resistência. Juntos, eles aliam o melhor de suas propriedades.

Verdadeira assinatura da Rolex, o Rolesor está presente nos modelos Rolex desde o início dos anos 1930 e teve a sua marca registrada em 1933. É um dos principais pilares da coleção Oyster Perpetual.

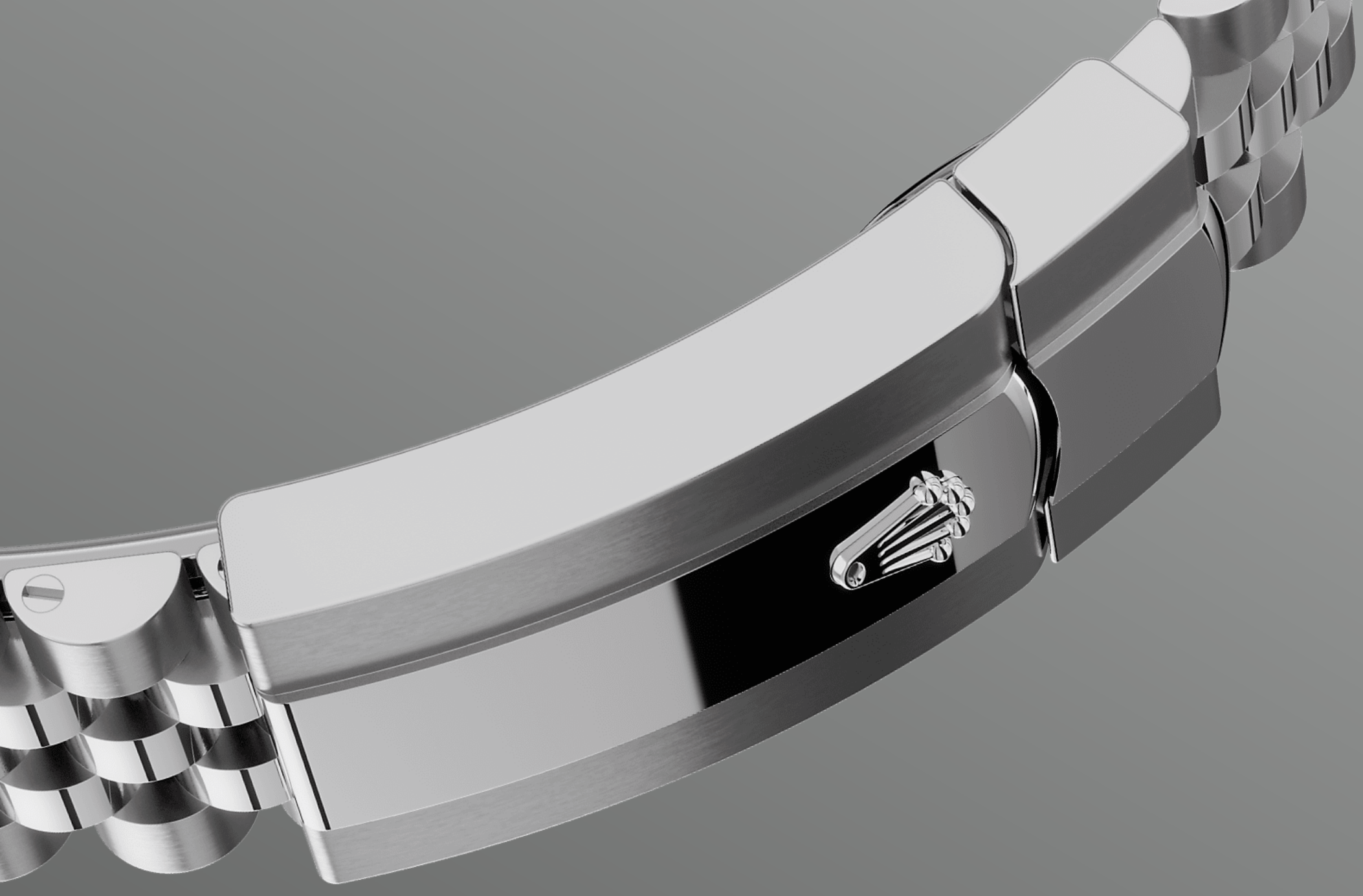

A PULSEIRA JUBILEE

Fluida e confortável

Fluida e confortável, essa pulseira metálica de cinco fileiras foi especialmente criada para o Oyster Perpetual Datejust, lançado em 1945.

A pulseira Jubilee dessas novas modalidades é equipada com um fecho
Oysterclasp desdobrável e dispõe do sistema de extensão rápida Easylink, desenvolvido pela marca, que permite ajustar facilmente seu comprimento em cerca de 5 mm. A pulseira também apresenta inserções em cerâmica patenteadas – projetadas pela marca – que

melhoram sua fluidez durante o uso e sua longevidade.

more technical-details
Sky-Dweller

reference 336934

model-case

type
Oyster, 42 mm, aço Oystersteel e ouro branco

diameter
42 mm

material
Rolesor branco

bezel
Canelada, Rolex Ring Command giratória bidirecional

oyster-architecture
Carrura monobloco com fundo e coroa rosqueados

winding-crown
Rosqueada, sistema de dupla impermeabilidade Twinlock

crystal
Safira resistente a arranhões, lente de aumento Cyclops sobre a data

water-resistance
À prova d'água até 100 metros

movement

type
Perpetual, mecânico, de corda automática, dois fusos horários, calendário anual

calibre
9002, *Manufacture* Rolex

precision
-2/+2 segundos por dia, após o encaixe

oscillator
Espiral Parachrom azul paramagnética. Sistema de absorção de choques Paraflex de alto desempenho

winding
Corda automática bidirecional por rotor Perpetual

power-reserve
72 horas aproximadamente

functions
Horas, minutos e segundos no centro. Exibição por disco 24 horas fora do centro. Segundo fuso horário. Calendário anual instantâneo às 3 horas com ajuste rápido da data. Exibição do mês em 12 aberturas ao redor do mostrador. Stop-seconds para ajuste preciso da hora

bracelet

type
Jubilee, cinco fileiras

bracelet-material
Aço Oystersteel

clasp
Desdobrável com Oysterclasp, sistema de extensão rápida Easylink de 5 mm

dial

type
Branco intenso

details
Exibição Chromalight de alta legibilidade (luminescência azul de longa duração)

certification

type
Cronômetro Superlativo (COSC + Certificação Rolex após o encaixe do mecanismo)

explore-title

explore-text

explore-text-2

ROLEX