Sky-Dweller

Oyster, 42 mm, ouro Everose

Oyster Perpetual Sky-Dweller em Ouro Everose 18 quilates com mostrador azul-esverdeado e pulseira Oyster.

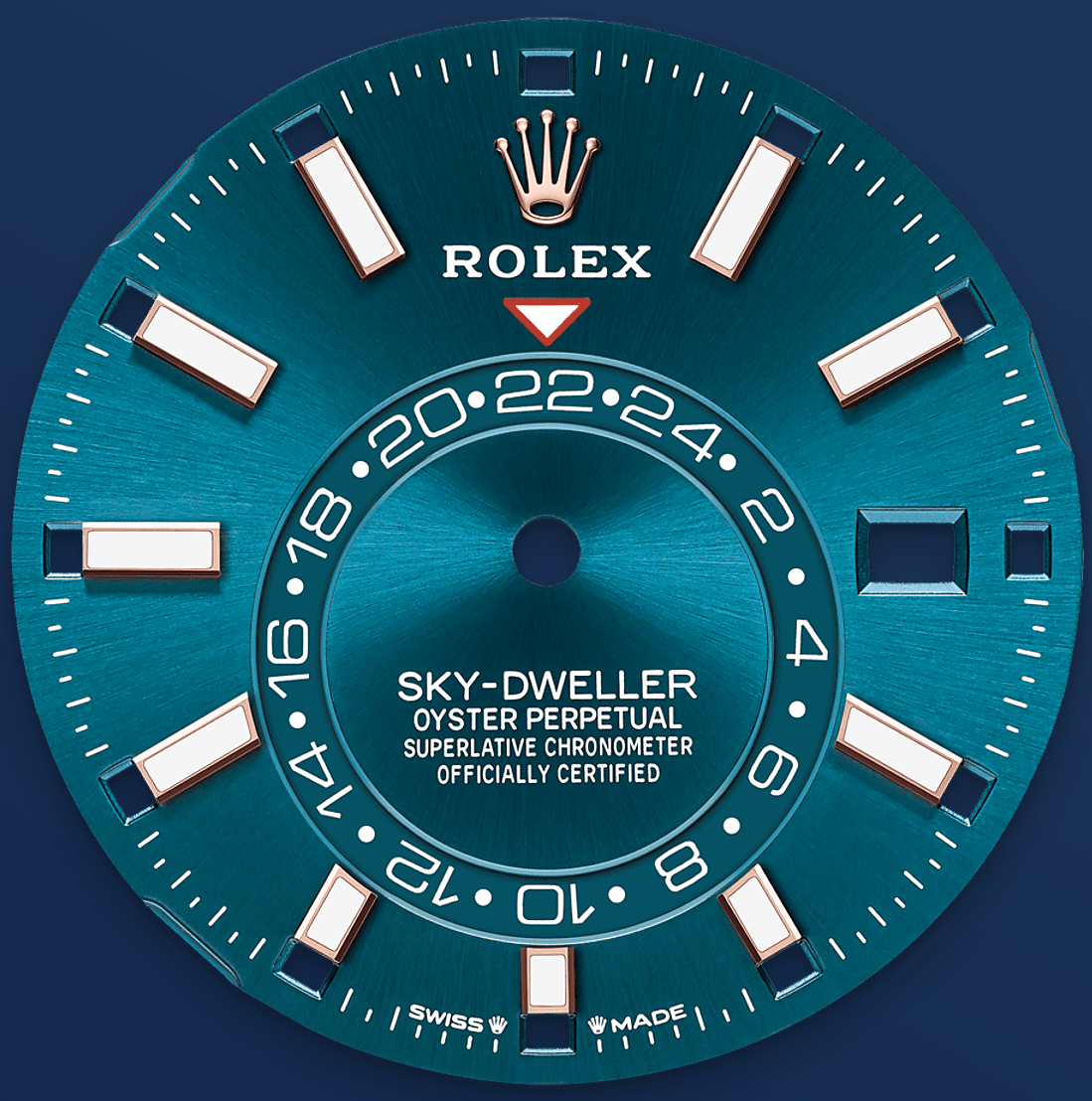

MOSTRADOR AZUL-ESVERDEADO

Uma característica surpreendente

O triângulo vermelho invertido do mostrador aponta para a hora de referência escolhida — a hora local ou a hora do local de trabalho do viajante — na exibição 24 horas por disco sobre o mostrador. Esta exibição 24 horas distingue imediatamente as horas do dia e da noite em outros fusos horários.

Um retângulo vermelho escuro em uma das 12 janelas ao redor do mostrador indica o mês em

curso, uma característica surpreendente do calendário anual Saros. Esse engenhoso mecanismo simplifica a vida do usuário do relógio, que não precisa mais ajustar a data quando o mês tem 30 dias. O calendário anual exibe a data correta durante o ano. Apenas um ajuste é necessário — no dia 1º de março (visto que fevereiro pode ter 28 ou 29 dias). A data é vinculada à hora local e muda automaticamente, em função do fuso horário em vigor no local em que o viajante se encontra.

A LUNETA CANELADA

Símbolo inconfundível da Rolex

A luneta canelada é a marca de modelos exclusivos. No início, as caneluras da luneta Oyster tinham uma função utilitária: rosquear a luneta à caixa, contribuindo para a impermeabilidade do relógio.

Essas caneluras eram idênticas às caneluras do fundo do relógio, que, também para garantir impermeabilidade, era rosqueado à caixa com o auxílio de ferramentas especialmente

desenvolvidas pela Rolex. As caneluras, com o tempo, se tornaram um elemento estético, símbolo inconfundível da Rolex. Hoje, a luneta canelada é a marca de modelos exclusivos, disponíveis apenas em ouro. O Sky-Dweller dispõe de um mecanismo de interação entre a luneta giratória, a coroa e o mecanismo: o sistema Ring Command, que permite ao usuário do relógio selecionar as funções sucessivamente e regulá-las de maneira simples, rápida e segura.

OURO EVEROSE 18 QUILATES

Uma patente exclusiva

Para preservar a beleza de seus relógios em ouro rosa, a Rolex criou e patenteou uma liga de 18 quilates em sua própria fundição: o ouro Everose.

Lançado em 2005, o ouro Everose 18 quilates é utilizado em todos os modelos Rolex Oyster em ouro rosa.

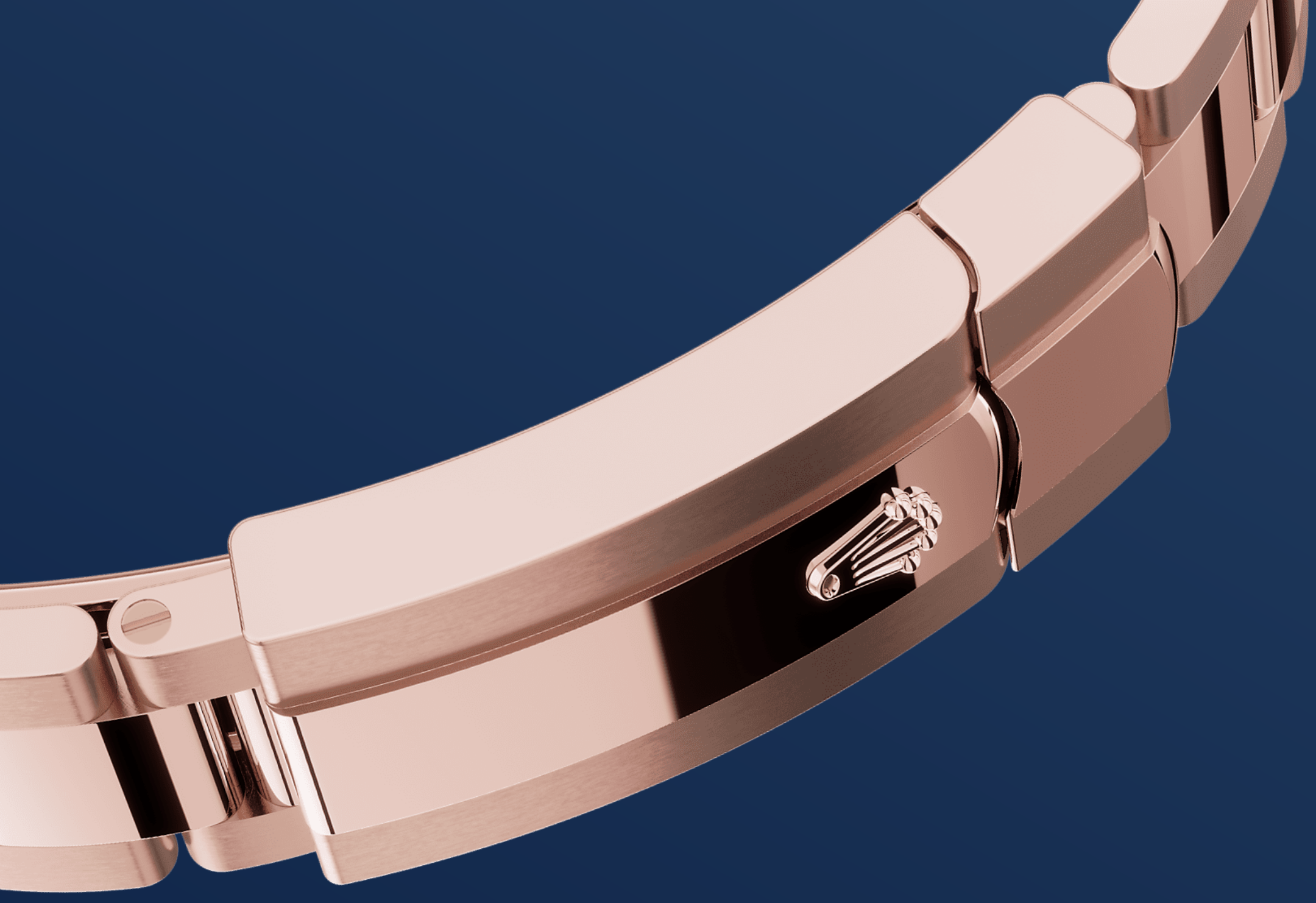

A PULSEIRA OYSTER

A alquimia entre forma e função

O Sky-Dweller é equipado com uma pulseira Oyster de elos maciços em aço Oystersteel, em versão Rolesor branco, ou com uma pulseira Oyster que associa aço Oystersteel e ouro amarelo, em versão Rolesor amarelo.

A pulseira Oyster está equipada com o novo sistema de fixação invisível integrado sob a luneta, o que oferece uma perfeita continuidade visual entre a pulseira e a caixa. Ela dispõe do fecho

Oysterclasp desdobrável e do sistema de extensão rápida Easylink, sistema engenhoso patenteado que permite ajustar facilmente em cerca de 5 mm o comprimento da pulseira, proporcionando maior conforto em toda e qualquer circunstância.

more technical-details
Sky-Dweller

reference 336935

model-case

type
Oyster, 42 mm, ouro Everose

diameter
42 mm

material
Ouro Everose

bezel
Canelada, Rolex Ring Command bidirecional giratória

oyster-architecture
Carrura monobloco com fundo e coroa rosqueados

winding-crown
Rosqueada, sistema de dupla impermeabilidade Twinlock

crystal
Safira resistente a arranhões, lente de aumento Cyclops sobre a data

water-resistance
À prova d'água até 100 metros

movement

type
Perpetual, mecânico, de corda automática, dois fusos horários, calendário anual

calibre
9002, *Manufacture* Rolex

precision
-2/+2 segundos por dia, após o encaixe

oscillator
Espiral Parachrom azul paramagnética. Sistema de absorção de choques Paraflex de alto desempenho

winding
Corda automática bidirecional por rotor Perpetual

power-reserve
72 horas aproximadamente

functions
Horas, minutos e segundos no centro. Exibição por disco 24 horas fora do centro. Segundo fuso horário. Calendário anual instantâneo às 3 horas com ajuste rápido da data. Exibição do mês em 12 aberturas ao redor do mostrador. Stop-seconds para ajuste preciso da hora

bracelet

type
Oyster, três fileiras de elos maciços

bracelet-material
Ouro Everose 18 quilates

clasp
Desdobrável com Oysterclasp, sistema de extensão rápida Easylink de 5 mm

dial

type
Azul-esverdeado

details
Exibição Chromalight de alta legibilidade (luminescência azul de longa duração)

certification

type
Cronômetro Superlativo (COSC + Certificação Rolex após o encaixe do mecanismo)

explore-title

explore-text

explore-text-2

ROLEX