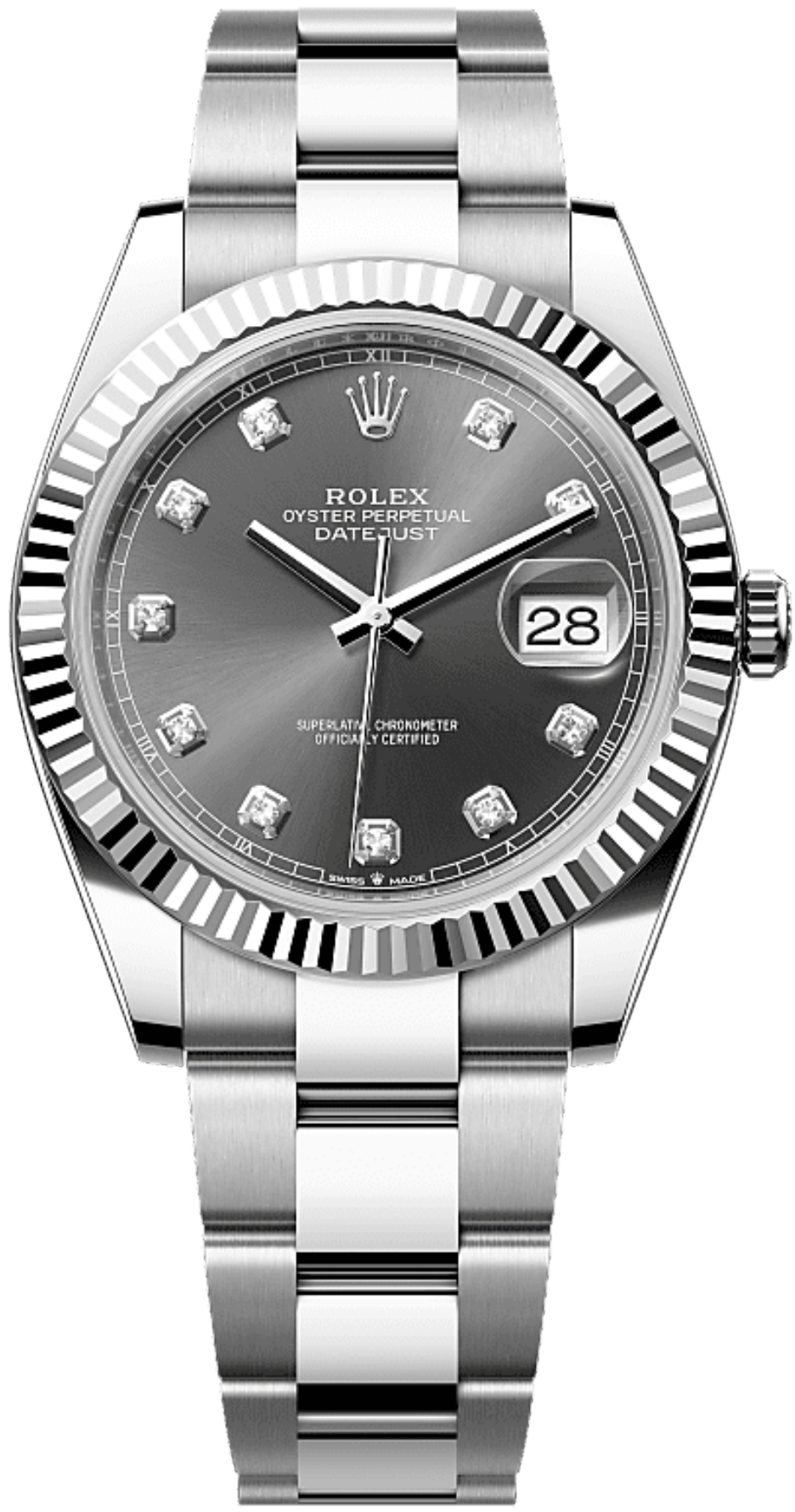


# Datejust 41

Oyster, 41 mm, Oystersteel și aur alb

Acest Oyster Perpetual Datejust 41 din Oystersteel și aur alb integrează un cadran ardezie, set cu diamante și brățară Oyster.

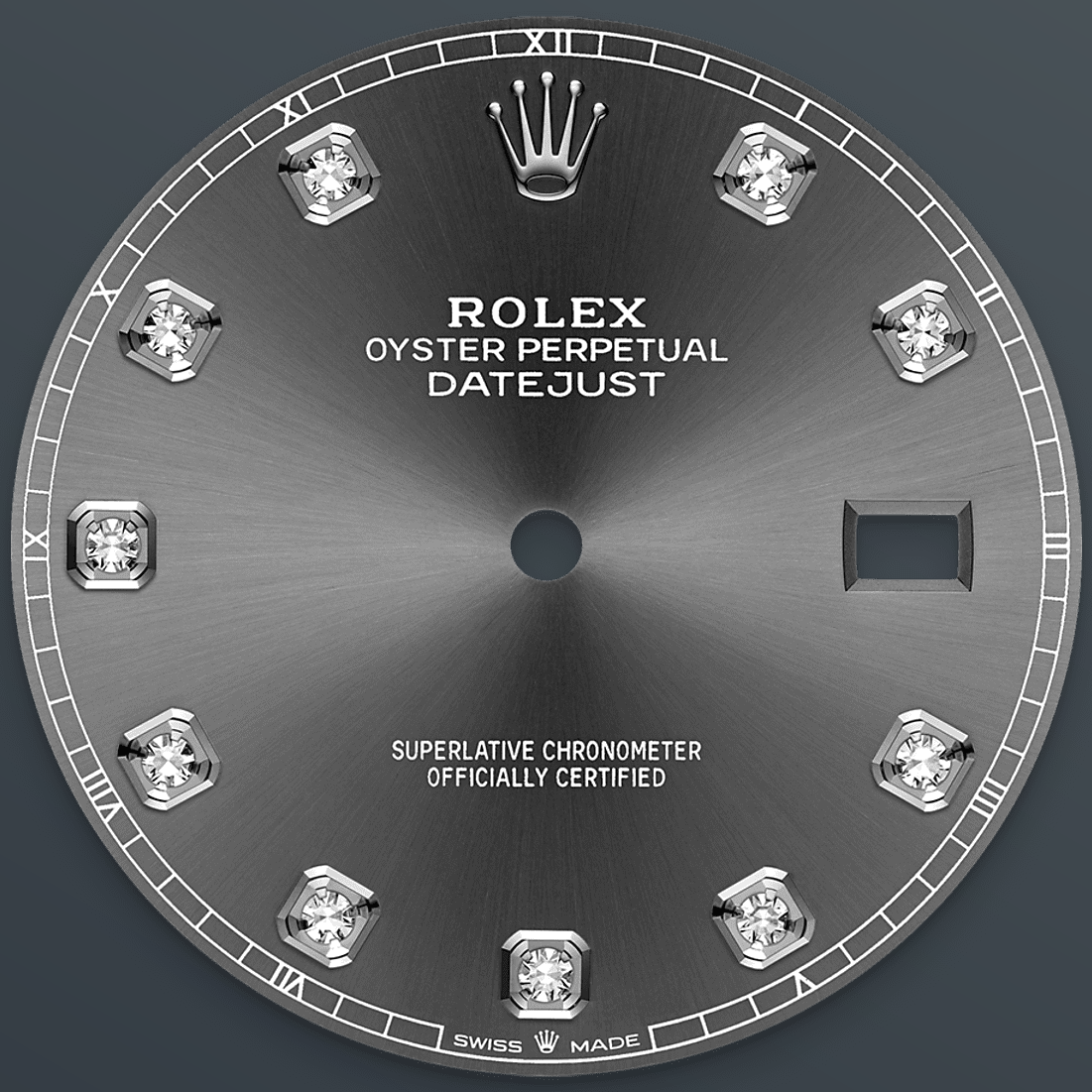


CADRAN ARDEZIE

# O tehnică de ceasornicărie

Acest cadran integrează diamante în montaj cu aur de 18 carate. Finisajul de raze de soare creează reflexii delicate de lumină pe multe cadrane din colecția Oyster Perpetual. Acesta este obținut prin utilizarea tehnicilor măiastre de periere care creează caneluri mergând spre exterior dinspre centrul cadranului.

Lumina este difuzată uniform de-a lungul fiecărei gravări, creând o strălucire subtilă caracteristică

ce se deplasează în funcție de poziția încheieturii. După terminarea finisajului de raze de soare, se aplică culoarea cadranului folosind procedeul PVD (Physical Vapour Deposition) sau electroplacarea. Un strat subțire de lac asigură cadranului aspectul final.

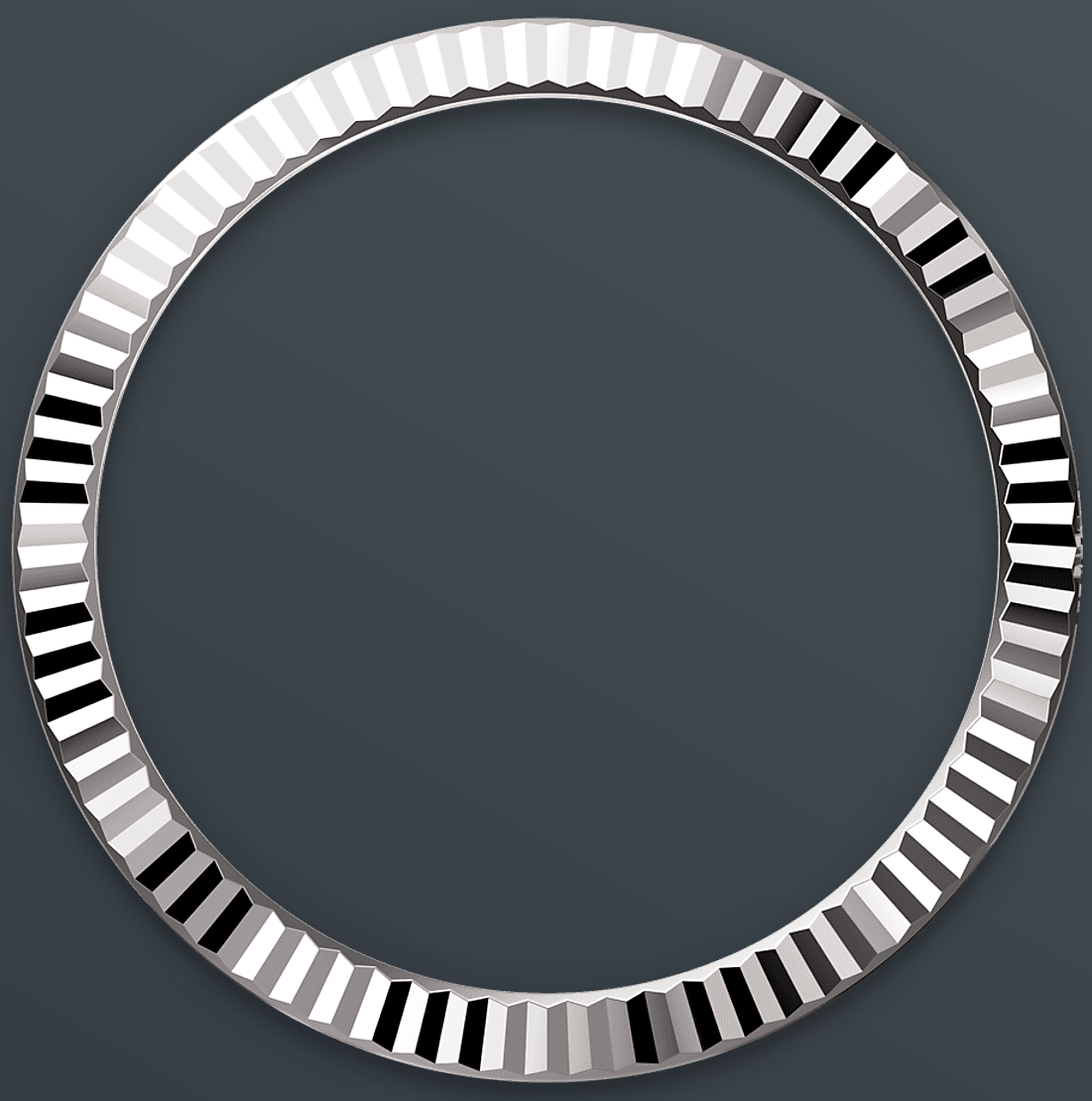

BEZEL CANELAT

# O semnătură Rolex

Bezelul canelat Rolex este o marcă a distincției. La origine, canelarea bezelului Oyster a avut un scop funcțional: a servit la înșurubarea bezelului pe carcasă, ajutând la asigurarea impermeabilității ceasului.

A fost prin urmare identic cu canelarea capacului carcasei, care era și ea înșurubată pe carcasă pentru impermeabilitate, folosind instrumente specifice Rolex. În timp, canelarea a devenit element estetic, o caracteristică originală

semnătura Rolex. Astăzi, bezelul canelat este o marcă a distincției, din aur la acest Datejust 41.

ROLESOR ALB

# O întâlnire între două metale

Aurul este dorit pentru luciul și noblețea sa. Oțelul ranforsează puterea și fiabilitatea. Împreună, combină armonios cele mai bune proprietăți.

Constituind o adevărată semnătură Rolex, Rolesor a fost prezent la modelele Rolex chiar de la începutul anilor 1930 și a fost marcă înregistrată ca nume din 1933. Este unul dintre pilonii de seamă ai colecției Oyster.

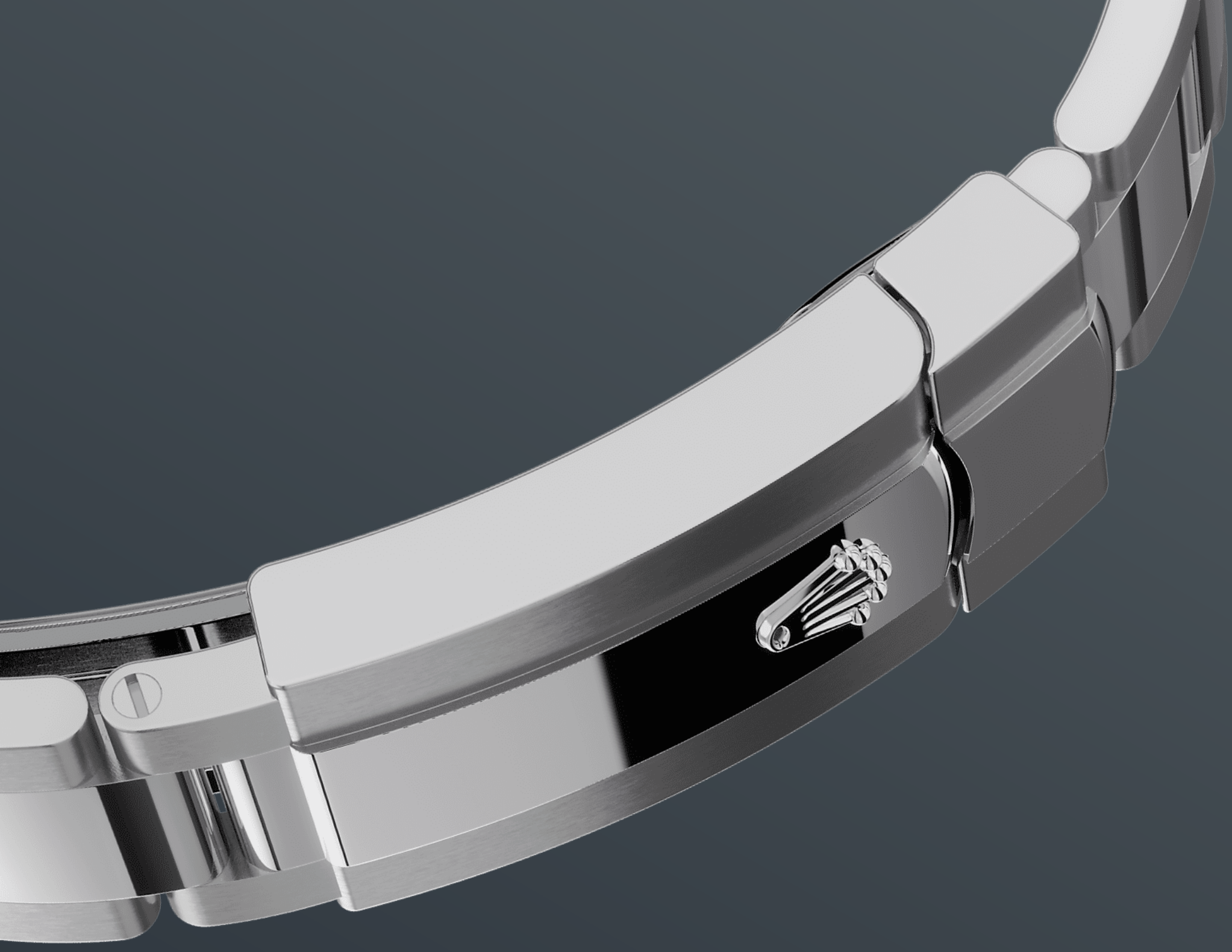

BRĂȚARA OYSTER

# Alchimie între formă și funcție

Brățara Oyster este o alchimie perfectă între formă și funcție, estetică și tehnologie, proiectată să fie atât robustă, cât și confortabilă.

Este echipată cu o cataramă Oysterlock și cu za prelungitoare Easylink pentru purtare confortabilă, de asemenea exclusivitate Rolex. Acest sistem ingenios îi permite purtătorului să mărească lungimea brățării cu aproximativ 5 mm, adăugând un plus de confort în orice împrejurare.

# Mai multe detalii tehnice Datejust

Referință 126334

## Carcasa modelului

**Tip**
Oyster, 41 mm, Oystersteel și aur alb

**Diametru**
41 mm

**Material**
Oystersteel și aur alb

**Bezel**
Canelat

**Arhitectura Oyster**
Carcasă centrală monobloc, capacul carcasei înfiletabil și remontoar

**Remontoar**
Sistem Twinlock pentru dublă impermeabilizare, înfiletabil

**Cristal**
Safir rezistent la zgârieturi, lentile Cyclops peste dată

**Rezistență la apă**
Impermeabil până la 100 de metri / 330 de picioare

## Mecanism

**Tip**
Perpetuu, mecanic, cu întoarcere automată

**Calibru**
3235, Fabricat de Rolex

**Precizie**
-2/+2 sec/zi, după încapsulare

**Oscilator**
Arc balansier paramagnetic, albastru, din Parachrom. Amortizoare de șocuri Paraflex, de înaltă performanță

**Întoarcere**
Bidirecțional, cu întoarcere automată prin intermediul Rotorul perpetuu

**Rezervă de energie**
Aproximativ 70 de ore

**Funcții**
Ace centrale pentru oră, minut și secundă. Dată instantanee, cu configurare rapidă. Oprirea secundelor, pentru configurarea precisă a orei.

## Brățară

**Tip**
Oyster, zale robuste din trei piese

**Materialul brățării**
Oystersteel

**Sistem de închidere**
Cataramă Oysterclasp pliabilă, cu za prelungitoare Easylink 5 mm pentru purtare confortabilă

## Cadran

**Tip**
Set ardezie cu diamante

**Montare de pietre prețioase**
Diamante în montaj cu aur de 18 carate

## Certificare

**Tip**
Superlative Chronometer (COSC + certificare Rolex după încapsulare)

# Explorați și descoperiți mai multe pe Rolex.com

**Toate drepturile de proprietate intelectuală, cum ar fi mărcile comerciale, mărcile de servicii, denumirile comerciale, designurile și drepturile de autor sunt rezervate.**

Nimic din ceea ce conţine acest site web nu poate fi reprodus fără permisiune scrisă. Rolex își rezervă dreptul de a modifica, în orice moment, modelele prezentate pe acest site web.

ROLEX