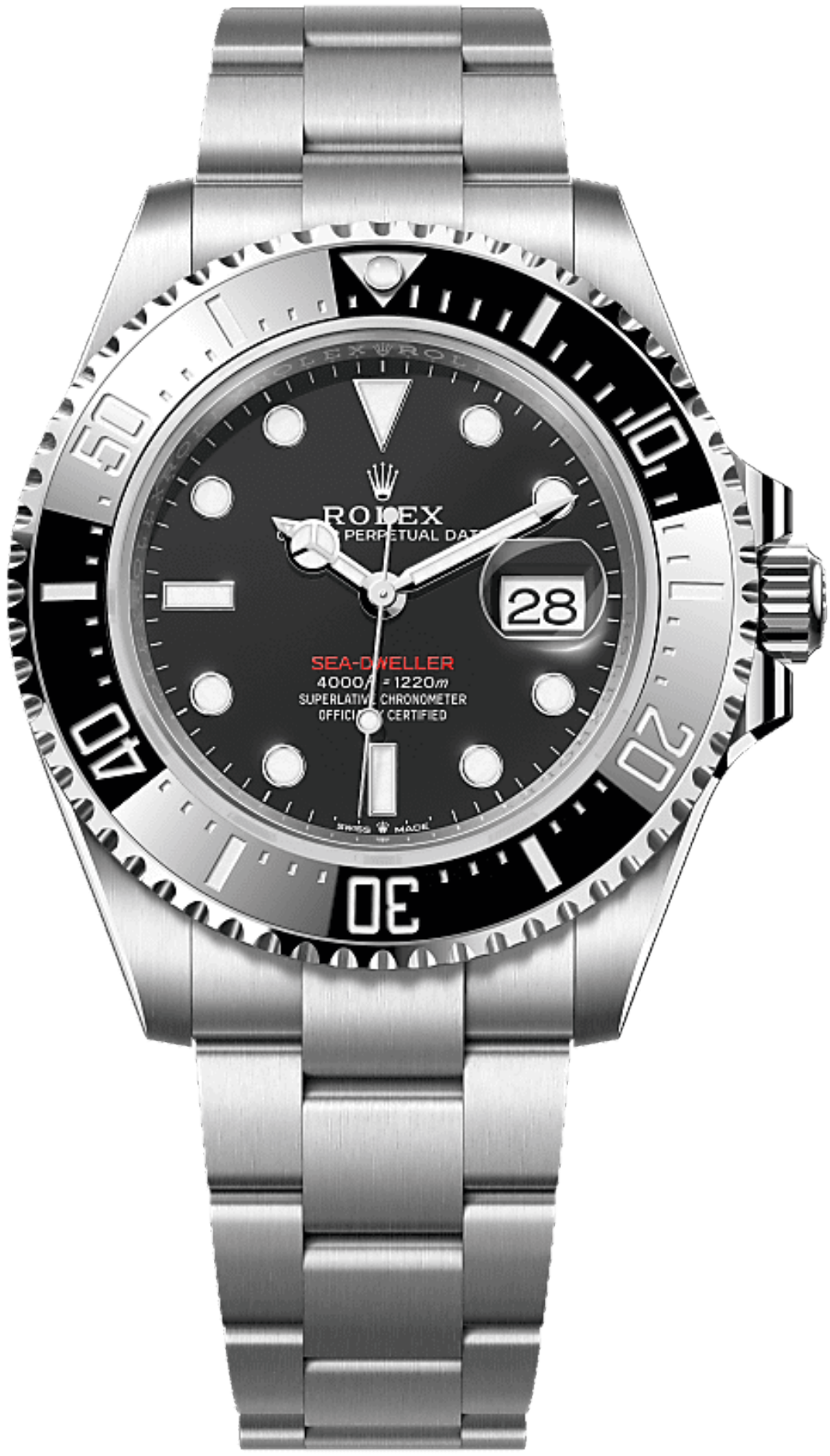

Sea-Dweller

Oyster, 43 мм, сталь Oystersteel

Часы Oyster Perpetual Sea-Dweller, сталь Oystersteel; циферблат: диск Cerachrom из черной керамики; браслет: Oyster.

КЕРАМИЧЕСКИЙ БЕЗЕЛЬ И ЛЮМИНЕСЦЕНТНАЯ ИНДИКАЦИЯ

Легендарные дайверские часы

Вращающийся в одном направлении безель с градуированной 60-минутной шкалой модели Sea-Dweller позволяет точно и в условиях полной безопасности считывать время погружения и декомпрессии.

Безель оснащен черным диском Cerachrom, запатентованным и изготовленным Rolex из особо прочной керамики, устойчивой к появлению царапин и воздействию ультрафиолетовых лучей. Деления покрыты тончайшим слоем платины, нанесенным

с помощью технологии PVD (Physical Vapor Deposition — конденсация паров металла). На циферблате выделяются крупные указатели и стрелки Chromalight, на которые нанесено люминесцентное вещество с голубым свечением долгого действия, обеспечивающее прекрасную видимость в темноте.

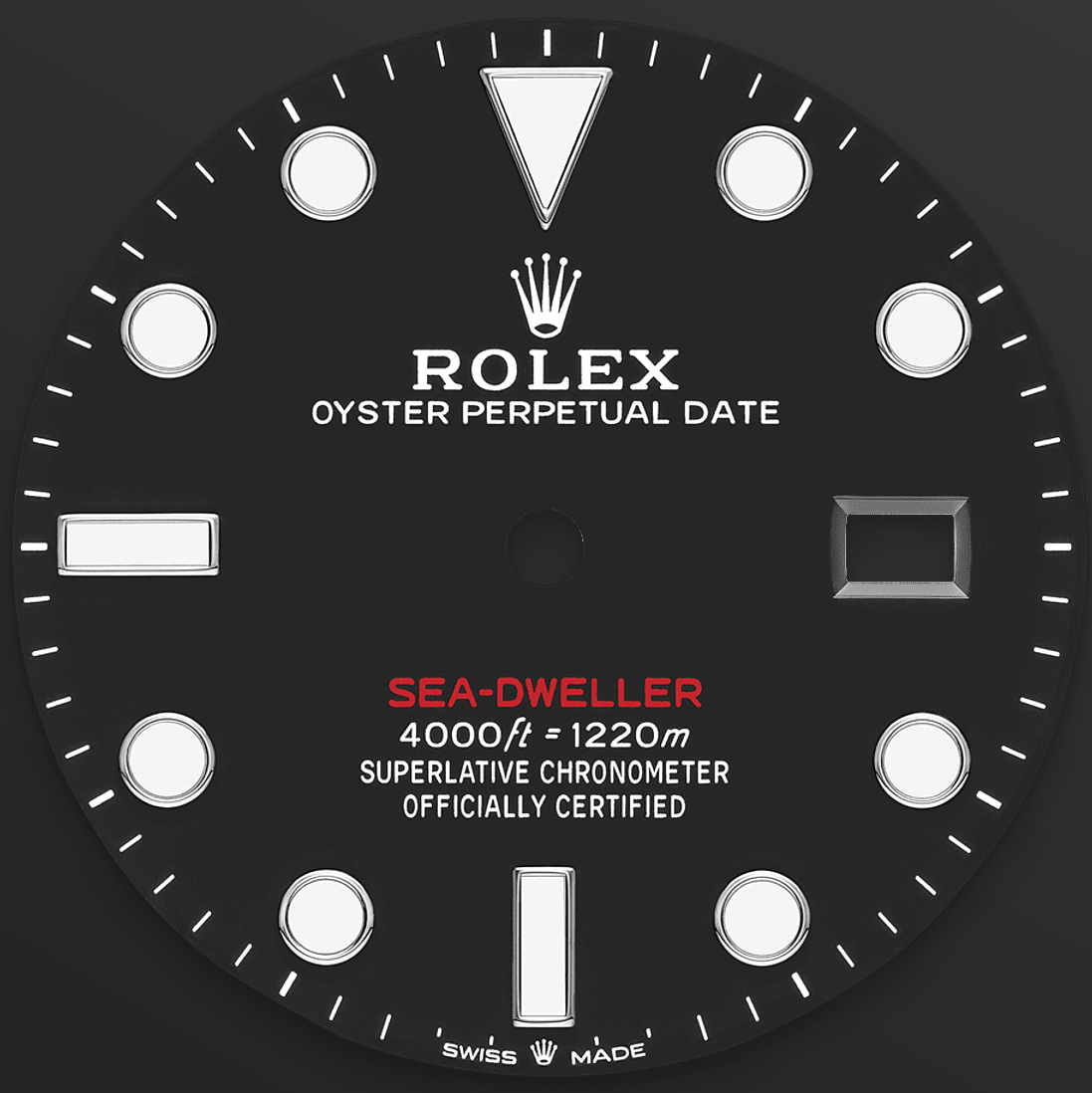

НАСЫЩЕННО-ЧЕРНЫЙ ЦИФЕРБЛАТ

Вдохновленные первой моделью

Черный циферблат часов Sea-Dweller оснащен широкими стрелками и указателями, свойственными профессиональным моделям Rolex. Циферблат украшен красной надписью «Sea-Dweller» в честь первой модели.

Новаторская система индикации Chromalight на циферблате часов значительно улучшает читаемость показаний в темноте. Ее отчетливое голубое свечение поддерживается на протяжении восьми часов, что практически в два раза дольше, чем могут

обеспечить традиционные люминесцентные вещества.

СТАЛЬ OYSTERSTEEL

Высокая стойкость к коррозии

Rolex производит часовые корпуса из стали Oystersteel. Сталь Oystersteel, специально разработанная компанией, принадлежит семейству стальных сплавов 904L, широко используемых в сфере высоких технологий, в космической и химической отраслях, где требуется максимальная стойкость к коррозии.

Сталь Oystersteel отличается невероятной прочностью, превосходно полируется и сохраняет

свою первоначальную красоту даже
в экстремальных условиях эксплуатации.

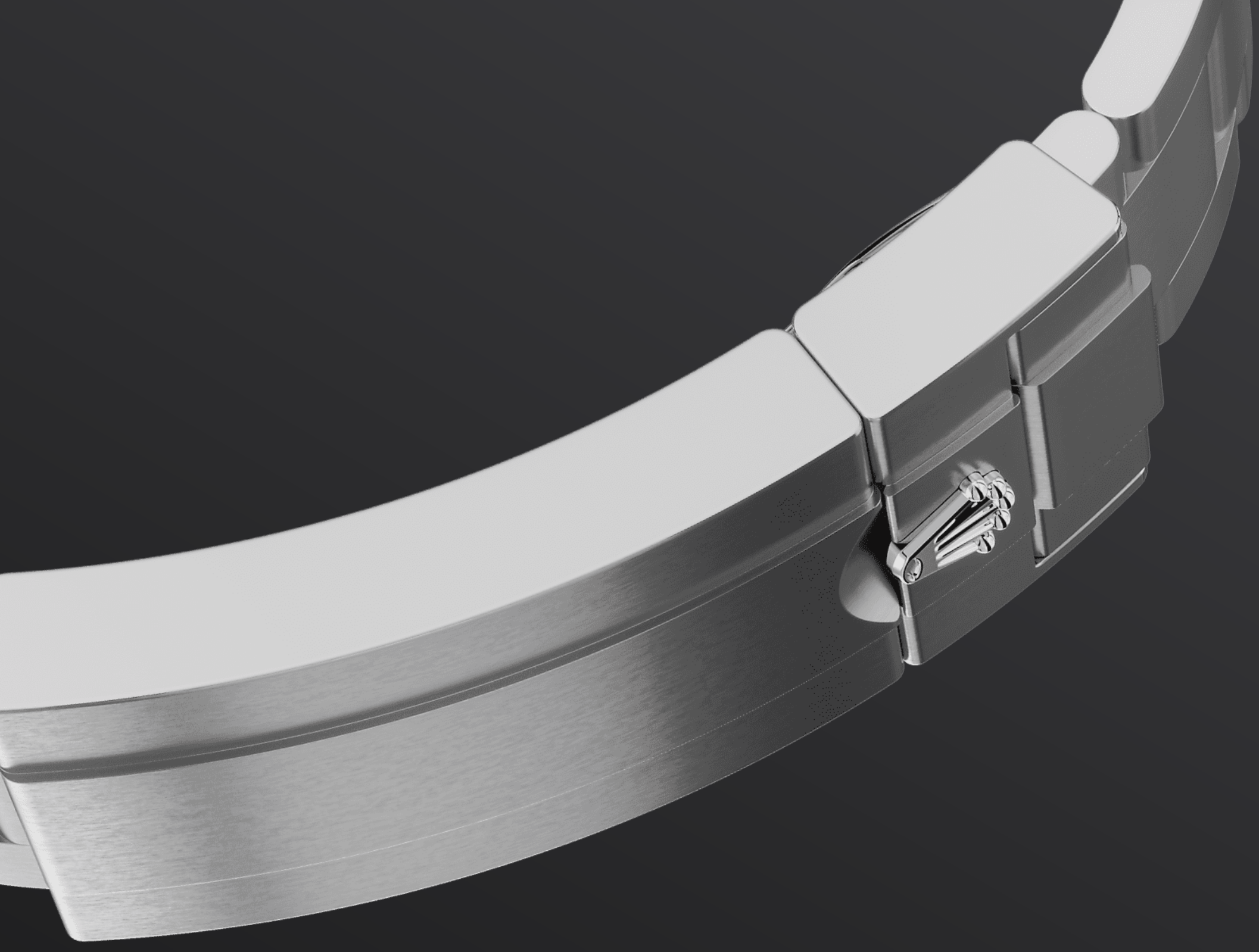

БРАСЛЕТ OYSTER

Идеальное сочетание формы и функциональ-ности

Прочный и удобный браслет Oyster демонстрирует идеальный синтез формы и функций, эстетических и технических достоинств.

Он оснащен застежкой Oysterlock, предупреждающей случайное расстегивание, а также оригинальной застежкой Glidelock, которая позволяет увеличить длину браслета без помощи каких-либо устройств, тем самым обеспечивая удобное и надежное крепление часов поверх водолазного костюма.

Подробные технические характеристики Sea-Dweller

Референс 126600

Корпус

Тип
Oyster, 43 мм, сталь Oystersteel

Диаметр
43 мм

Материал
Сталь Oystersteel

Безель
Вращающийся в одном направлении, 60-минутная градуированная шкала, устойчивый к появлению царапин диск Cerachrom из черной керамики, цифры и деления, покрытые платиной

Структура Oyster
Цельный корпус, привинчиваемые крышка и заводная головка

Заводная головка
Привинчиваемая, система тройной герметизации Triplock

Стекло
Сапфировое, устойчивое к появлению царапин, линза Cyclops в окошке индикации даты

Водонепроницаемость
До 1220 м, гелиевый клапан

Механизм

Тип
Perpetual, автоматический подзавод

Калибр
3235, мануфактурного производства Rolex

Точность хода
-2/+2 сек/сутки (после установки механизма в корпус)

Осциллятор
Синяя парамагнитная спираль Parachrom. Эффективная противоударная система Paraflex

Завод часов
Автоматический подзавод в двух направлениях с помощью ротора Perpetual

Запас хода
Около 70 часов

Функции
Центральные часовая, минутная и секундная стрелки. Мгновенно устанавливаемая дата с возможностью быстрой корректировки. Возможность остановки секундной стрелки для выставления точного времени

Браслет

Тип
Oyster (3 ряда), массивные звенья

Материал браслета
Сталь Oystersteel

Застежка
Застежка безопасности Oysterlock с раскладывающейся пряжкой, система удлинения Rolex Glidelock

Циферблат

Тип
Насыщенно-черный

Детали
Индикация высокой четкости Chromalight с помощью люминесцентного вещества длительного свечения

Сертификация

Тип
Сверхточный Хронометр (COSC + сертификация Rolex после установки механизма в корпус)

Узнать больше на Rolex.com

Все права на интеллектуальную собственность, включая торговые знаки, знаки обслуживания, торговые марки, дизайн и авторские права, защищены.

Воспроизведение материалов данного сайта без письменного разрешения правообладателя запрещено. Rolex оставляет за собой право вносить изменения в представленные на сайте модели часов без предупреждения.

ROLEX