Land-Dweller 36

Oyster, 40 mm, platina

Land-Dweller 36 v platina s ledeno modra, motiv satovja številčnico in Raven Jubilee in zapestnico.

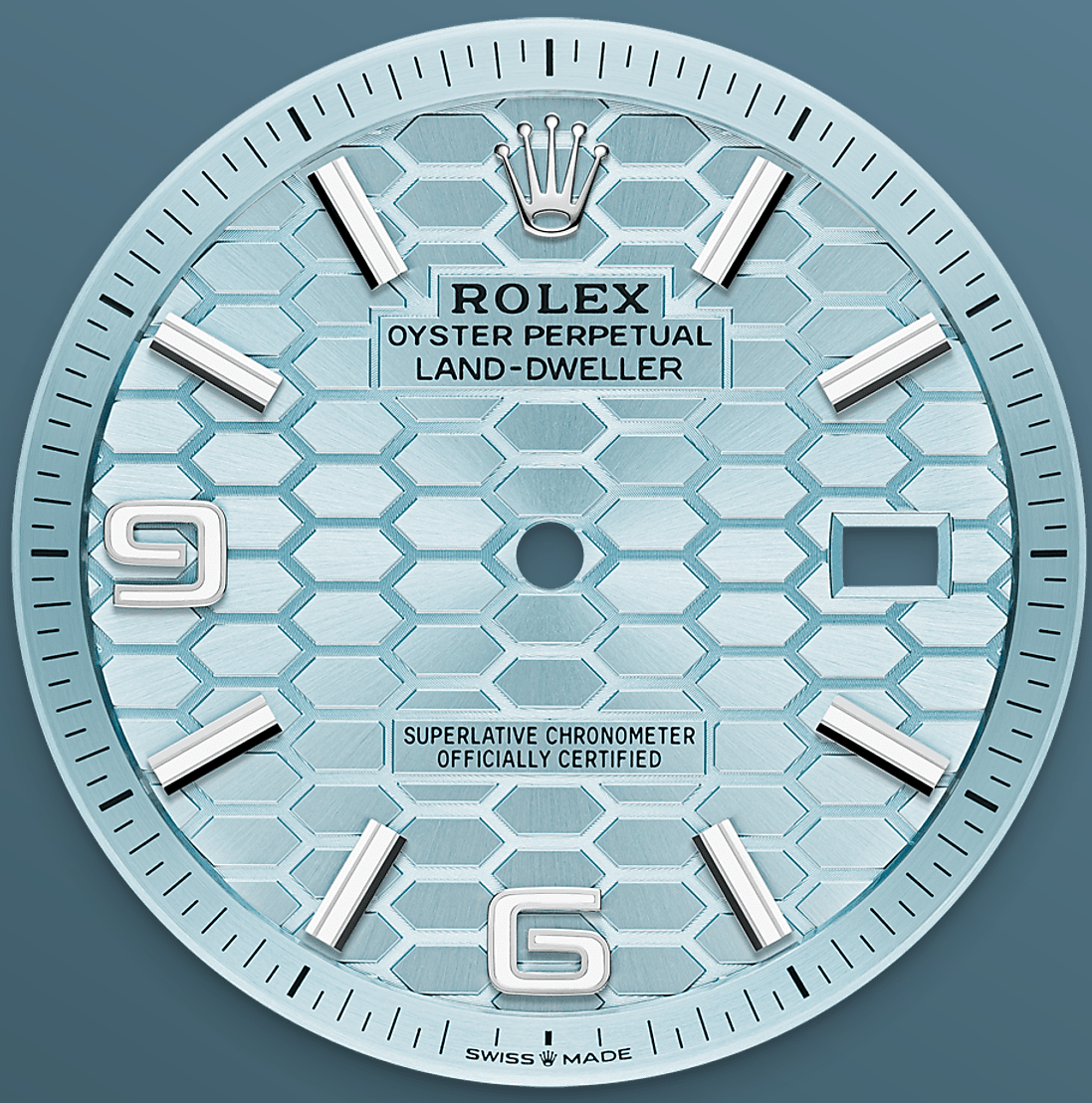

LEDENO MODRA ŠTEVILČNICA

Ekskluzivni zaslon

Ta ledeno modra barva – barva, ki je rezervirana za ure iz platine – številčnico krasi motiv satja s zaključkom sončnega žarka. Njeno ustvarjanje zahteva tradicionalno obrt in visokotehnološke metode, ki jih obvladamo v podjetju.

Struktura satja je izrezana s femtosekundnim laserjem, ki se uporablja tudi za jedkanje občutljivih linij v utorih, ki ločujejo vsako celico. Številčnica ima zaslon Chromalight, svetleče odprte številke in kazalniki ur zagotavljajo

optimalno čitljivost v vsaki situaciji. Tudi kazalci so luminiscenčni in so posebej oblikovani za ta model.

NAZOBČANA LUNETA

Rolexov podpis

Rolexova nazobčnana steklena luneta je prepoznavni znak. Prvotno je imela nazobčana obdelava ogrodja Oyster funkcionalen namen: služilo je privijanju okvirja na luneto, s čimer se je zagotovila vodoodpornost ure.

To je bilo bolj identično z nazobčano obdelavo na hrbtni strani ohišja, ki je bil tudi na ohišje privit zaradi vodotesnosti, z uporabo posebnih orodij Rolex. Sčasoma je nazobčana obdelava postala estetski element, pristna lastnost Rolexovega

podpisa. Danes je nazobčana luneta prepoznavni znak, v platini na tem Land-Dweller 36.

PLATINA

Najplemenitejša kovina

Redka in dragocena je platina presenetljiva zaradi svoje srebrne beline in žive svetilnosti. Je ena izmed najgostejših in najtežjih kovin na svetu, ki jo odlikujejo edinstvene kemijske in fizikalne lastnosti, kot je izjemna korozijska odpornost.

Paradoksalno je, da je tudi mehka, elastična in zelo previdna, zaradi česar je obdelava in poliranje še posebej težavna, kar zahteva izjemno visoko stopnjo spretnosti. Rolex vedno uporablja 950 platino, zlitino, sestavljeno iz 950 ‰ (tisočih)

platine, ki jo v družbi skrbno izdelajo fini kovinski delavci. Najbolj plemenite kovine za najboljše ure.

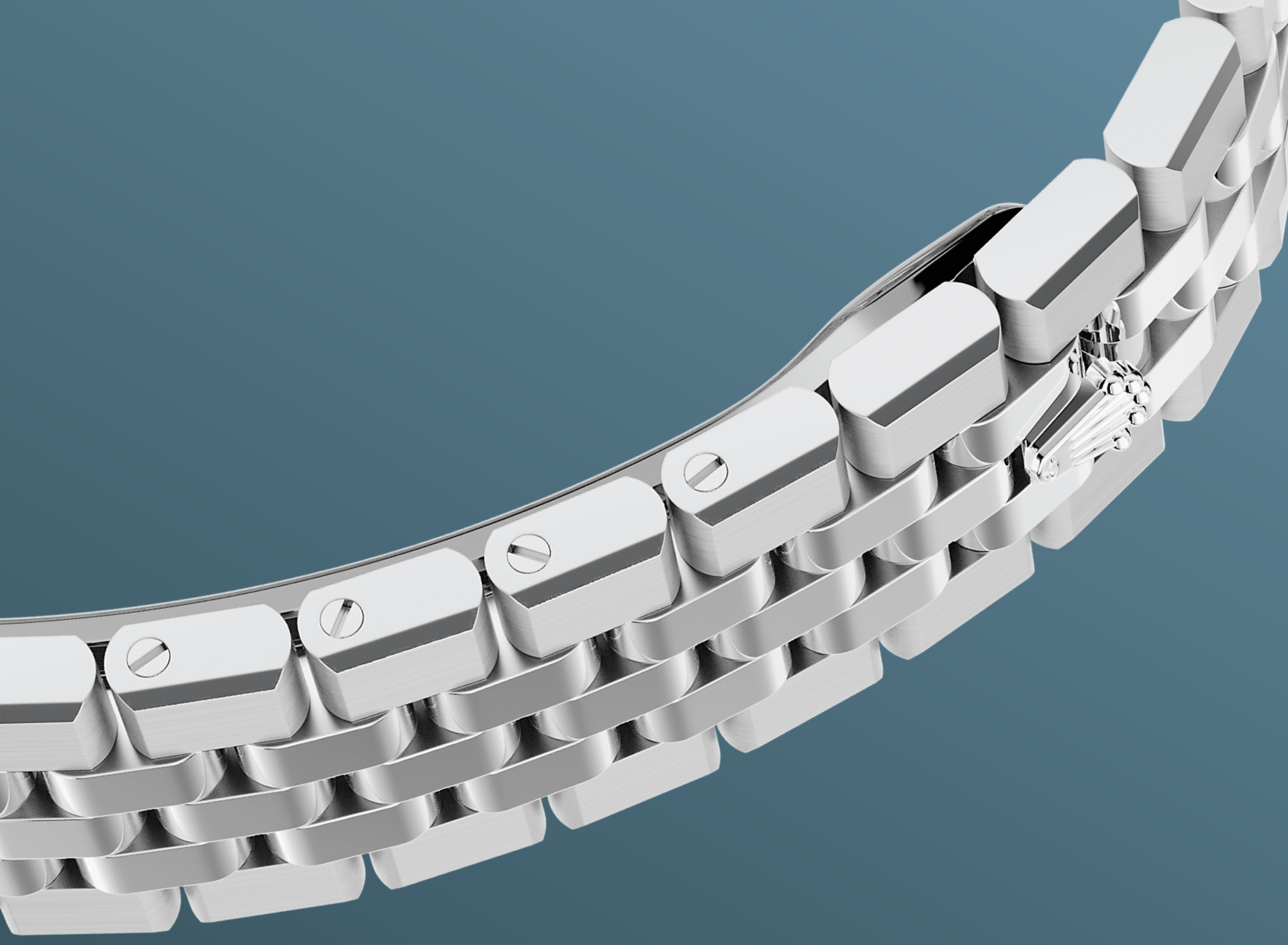

RAVNA ZAPESTNICA JUBILEE:

Brezhibno integriran dizajn

Zapestnica Flat Jubilee, ki je posebej zasnovana za to uro, je nova interpretacija simbolične zapestnice Jubilee. Flat Jubilee se razlikuje po tem, da so vsi členi ploščati in se brezhibno združujejo z ohišjem Oyster ter tvorijo uravnoteženo, harmonično celoto z izmeničnim poliranjem in tehničnim satenastim zaključkom.

Poleg tega so zgornji robovi zunanjih členov zapestnice in srednjega ohišja poševno obdelani,

tako da so poševne ploskve polirane, kar ustvarja videz neprekinjenega svetlobnega traku. Opremljena je s skrito zložljivo zaponko Crownclasp.

Več Tehnične podrobnosti Land-Dweller

Referenca 127336

Model ohišja

Vrsta
Oyster, 40 mm, platina

Premer
40 mm

Material
platina

Luneta
Nazobčano

Hrbtna stran ohišja
Prozorna hrbtna stran ohišja s protiodsevnim premazom

Arhitektura Oyster
Sredinsko ohišje Monobloc, privijačen zadnji pokrov in krona za navijanje

Krona za navijanje
Privit, dvojni sistem vodotesnosti Twinlock

Kristal
Na praske odporen safir, leča Cyclops nad datumskim okencem

Vodoodporno
Vodotesno do globine 100 metrov/ 350 čevljev

Mehanizem

Vrsta
Večni koledar, mehansko, avtomatsko navijanje

Kaliber
3136, Proizvajalec Rolex

Natančnost
-2/+2 sek./dan, po vgradnji v ohišje

Nihalo
Spiralno navita vzmet Syloxi iz silikona in s patentirano geometrijo. Visokozmogljivi sistem Paraflex za zaščito pred udarci

Navijanje
Dvosmerno avtomatsko navijanje z rotorjem Perpetual

Rezerva moči
Približno 66 ur

Funkcije
Urni, minutni in sekundni kazalec. Trenutni datum s hitrim nastavljanjem. Ustavljanje sekund za natančno nastavljanje časa

Zapestnica

Vrsta
Raven Jubilee, pet delni trdni členi

Material zapestnice
Platina

Zaponka
Skrita pregibna Crownclasp zaponka

Številčnica

Vrsta
Ledeno modra, motiv satovja

Podrobnosti
Zelo dobro berljiv Chromalight prikazovalnik z dolgotrajno modro luminiscenco

Potrdilo

Vrsta
Superlative Chronometer (COSC + Rolexov certifikat po vgradnji v ohišje)

Raziščite in odkrijte več na Rolex.com

Vse pravice intelektualne lastnine, kot so blagovne znamke, storitvene znamke, trgovska imena, modeli in avtorske pravice, so pridržane.

Ničesar, kar je na tem spletnem mestu, ni dovoljeno reproducirati brez pisnega dovoljenja. Rolex si pridržuje pravico, da kadar koli spremeni modele, predstavljene na tej spletni strani.

ROLEX