# GMT-Master II

Oyster, 40 mm, Oystersteel och gult guld

Oyster Perpetual GMT-Master II i Oystersteel och gult guld med en svart urtavla och Jubilee armband.

24-TIMMARS ROTERBAR RING

# Innovativ högteknologi

Denna modell har en svarturtavla och en tvåfärgad Cerachrom-ringinlägg i grå och svart keramik. Förutom de vanliga tim-, minut- och sekundvisarna, har GMT-Master II en pilformad visare, som går ett varv runt urtavlan per dygn och en 24-timmars graderad ring som kan vridas åt bägge håll.

24-timmarsvisaren i en avvikande färg visar ”hem”-referenstiden i en första tidszon, som kan avläsas med hjälp av den graderade ringen. Resenärens lokala tid ställs enkelt in genom att

”hoppa” från timme till timme, tack vare en innovativ mekanism som styrs via skruvkronan. Timvisaren kan justeras framåt eller bakåt oberoende av minut- och sekundvisarna. Detta gör det möjligt för resenärer att anpassa sig till sin nya tidzon utan att den exakta tidmätningen påverkas.

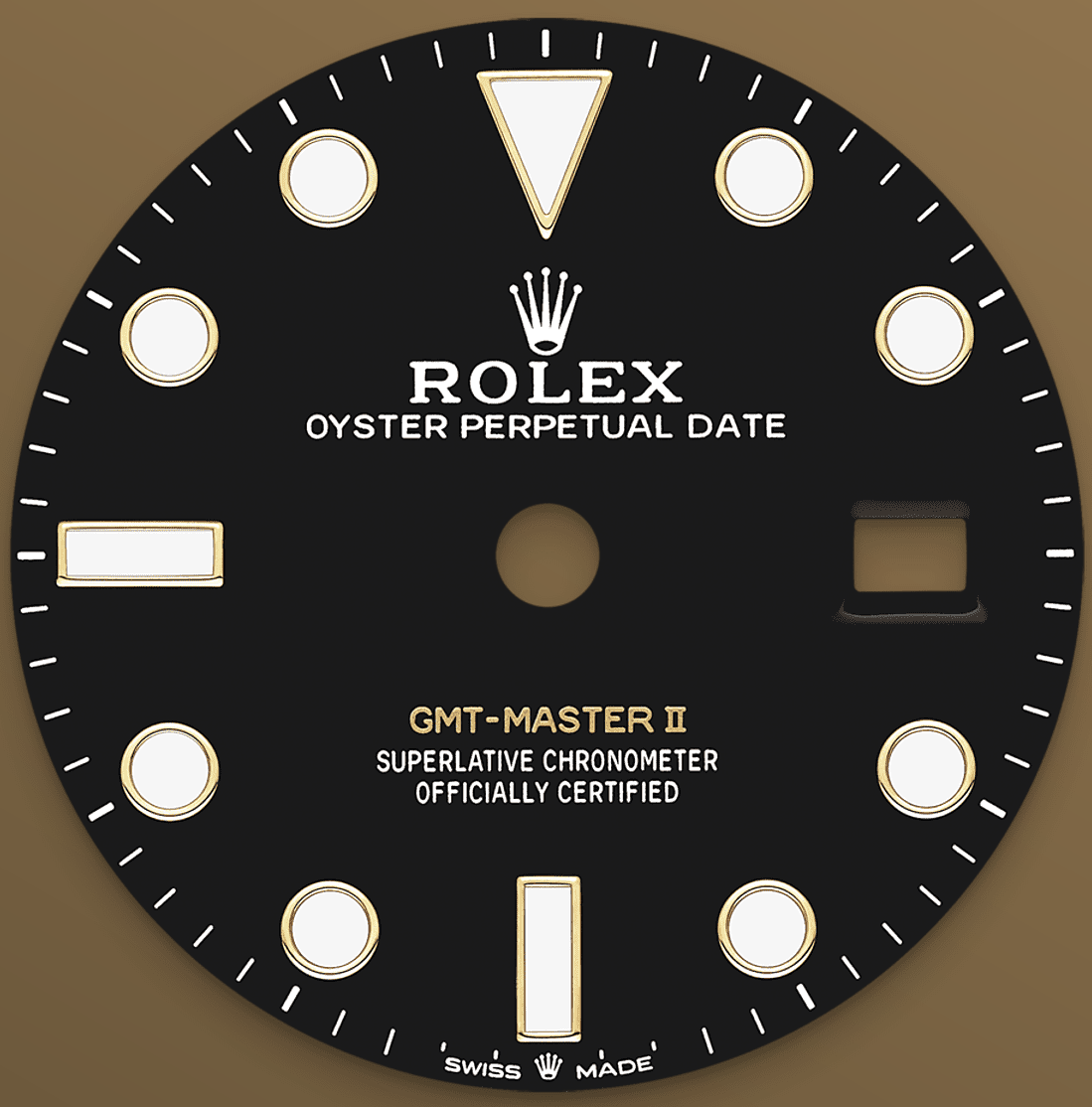


SVART URTAVLA

# Hög läsbarhet under alla omständigheter

Precis som alla Rolex yrkesklockor har GMT-Master II, tack vare sin Chromalight-tidsvisning, exceptionell läsbarhet oavsett omständigheter, och framför allt i mörker.

De breda visarna och timmarkeringarna i enkla former – trianglar, cirklar, rektanglar – är fyllda med ett självlysande material som avger ett långvarigt sken.

GUL ROLESOR

# Ett möte mellan två metaller

Guld åtrås för sin lyster och ädelhet. Stål förstärker styrka och pålitlighet. Tillsammans förenar de i harmoni sina bästa egenskaper.

Rolesor är ett äkta Rolex-signum som har funnits på Rolex modeller sedan tidigt 1930-tal och det registrerades som varumärkesnamn 1933. Det är en av de ledande pelarna i Oyster-kollektionen.

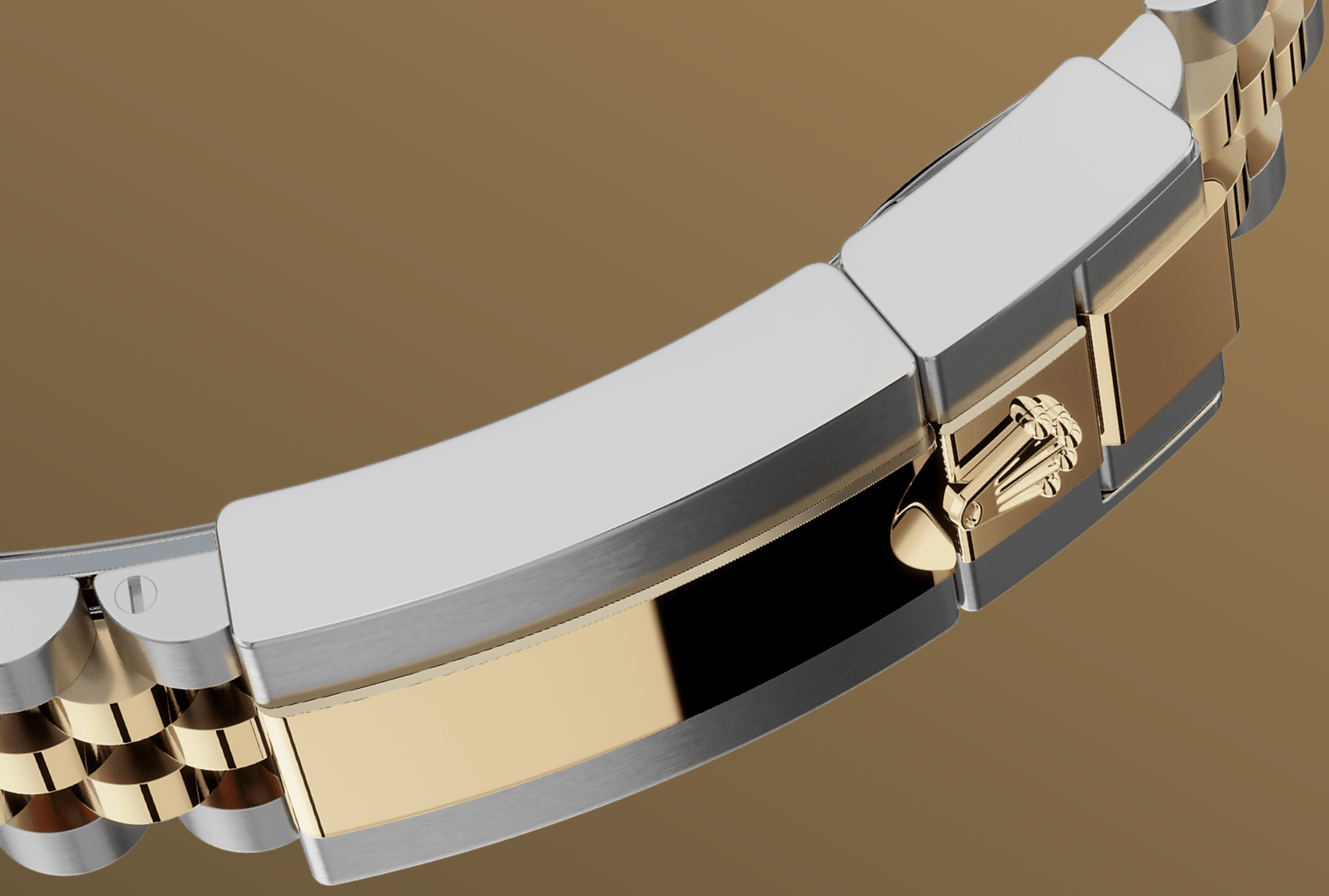

JUBILLE-ARMBANDET

# Flexibelt och bekvämt

Denna version av GMT-Master II är utrustad med ett Jubilee-armband. Det böjliga och bekväma Jubilee-armbandet med femdelade länkar skapades speciellt inför lanseringen av Oyster Perpetual Datejust 1945.

Jubilee-armbandet på den här modellen är utrustat med ett patenterat Oysterlock-säkerhetslås, som har utformats av Rolex, som förhindrar att det öppnas av misstag. Det är även utrustat med den smidiga förlängningslänken Easylink, som utvecklats av märket och som gör

det möjligt att enkelt öka armbandets längd med ca 5 mm. Ett dolt fäste ger en sömlös övergång mellan armband och boett.

# Mer tekniska specifikationer GMT-Master II

Referens 126713GRNR

## Boettmodell

**Typ**
Oyster, 40 mm, Oystersteel och gult guld

**Diameter**
40 mm

**Material**
Oystersteel och gult guld

**Ring**
24-timmars graderad ring som kan vridas åt bägge håll. Tvåfärgat grått och svart Cerachrom-keramikinlägg, gjutna siffror och graderingar

**Oysters arkitektur**
Mellanboett i ett stycke, iskruvad bakboett och skruvkrona

**Skruvkrona**
Skruvad, trefaldigt Triplock -vattentäthetssystem

**Kristall**
Reptåligt safirglas

**Vattentäthet**
Vattentät till 100 meter/330 fot

## Urverk

**Typ**
Perpetual, mekaniskt, självuppdragande, GMT-funktion

**Kaliber**
3285, tillverkare Rolex

**Precision**
-2/+2 sek/dag, efter boettering

**Oscillator**
Paramagnetisk blå Parachrom-spiralfjäder. Högpresterande Paraflex-stötdämpare

**Uppdragning**
Dubbelriktad självuppdragning genom Perpetual-rotor

**Effektreserv**
Ca 70 timmar

**Funktioner**
Centrala tim-, minut- och sekundvisare. 24-timmarsvisning. Sekundär tidszon med oberoende snabbinställning av timvisaren. Ögonblickligt datum. Sekundstopp för exakt tidsinställning

## Armband

**Typ**
Jubilee, femdelade länkar

**Armbandsmaterial**
Gul Rolesor – kombination av Oystersteel och gult guld

**Spänne**
Oysterlock-viklås med säkerhetsspärr med Easylink 5 mm smidig förlängningslänk

## Urtavla

**Typ**
Svart

**Uppgifter**
Mycket tydlig Chromalight-tidsvisning med långvarigt blått sken

## Certifiering

**Typ**
Superlative Chronometer (COSC + Rolex certifiering efter boettering)

# Utforska och upptäck mer på Rolex.com

**Alla immateriella rättigheter såsom varumärken, varunamn, design och upphovsrätt är reserverade.**

Ingenting av det som finns på denna webbplats får reproduceras utan skriftligt tillstånd. Rolex förbehåller sig rätten att när som helst ändra modellerna på denna webbplats.

ROLEX