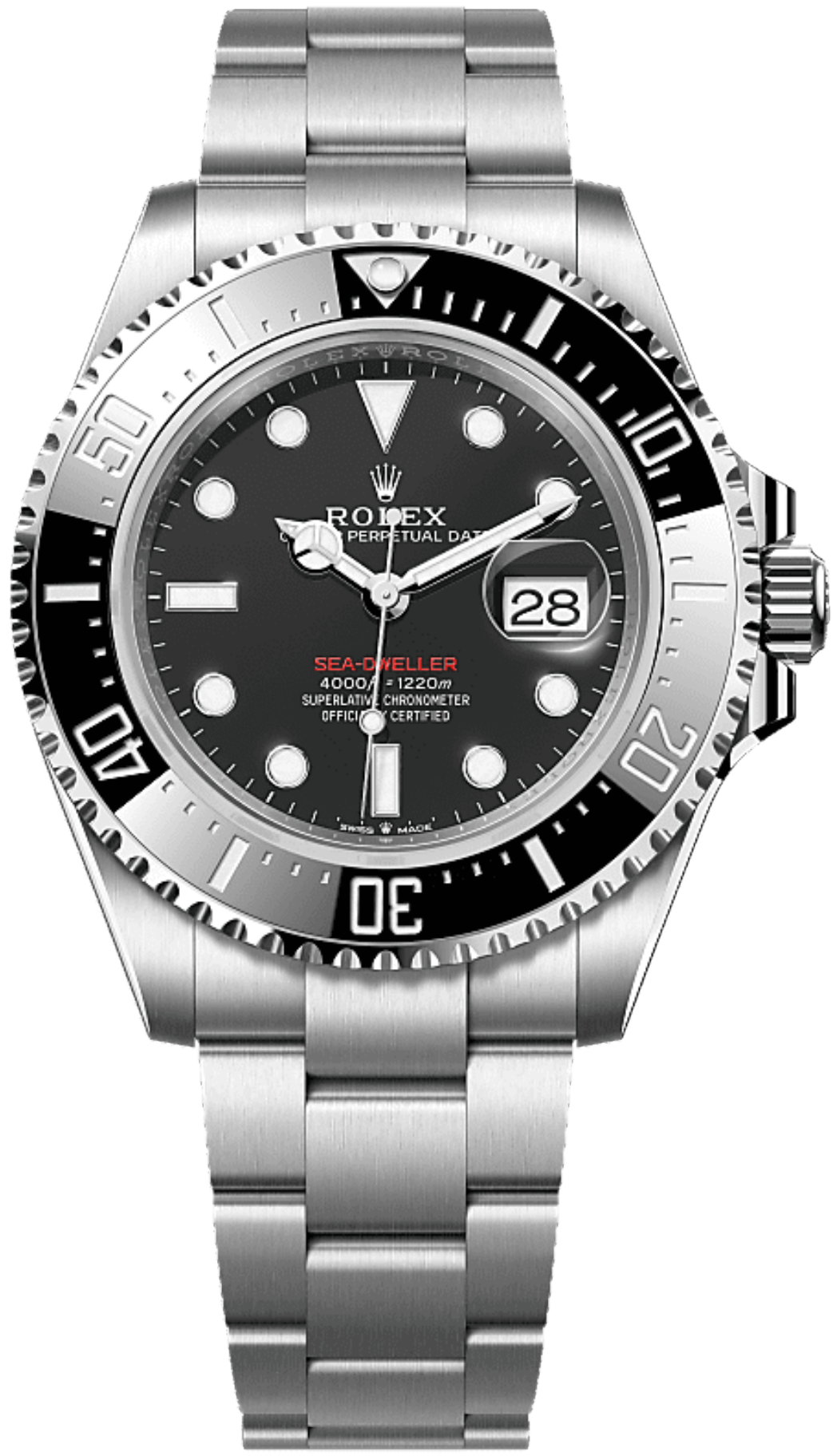


# Sea-Dweller

Oyster, 43 mm, Oystersteel

**Oyster Perpetual Sea-Dweller i Oystersteel med Cerachrom-ringinlägg i svart keramik och Oyster armband.**

KERAMISK RING OCH SJÄLVLYSANDE APPLIKATIONER

# Legendarisk dykarklocka

Ringen med 60-minuters gradering kan vridas åt ett håll Sea-Dweller gör det möjligt för dykare att mäta sina dyk- och dekompressionstider på ett exakt och säkert sätt.

Den har ett patenterad svart Cerachrom-ringinlägg som tillverkats av Rolex i nästintill orepbar keramik med en färg som inte påverkas av ultraviolett strålning. Graderingen är belagd med ett tunt lager platina genom PVD (fysisk

förångningsdeposition). Urtavlan har stora Chromalight-timmarkeringar och -visare fyllda med självlysande material som avger ett långvarigt blått sken för utmärkt läsbarhet i mörker.

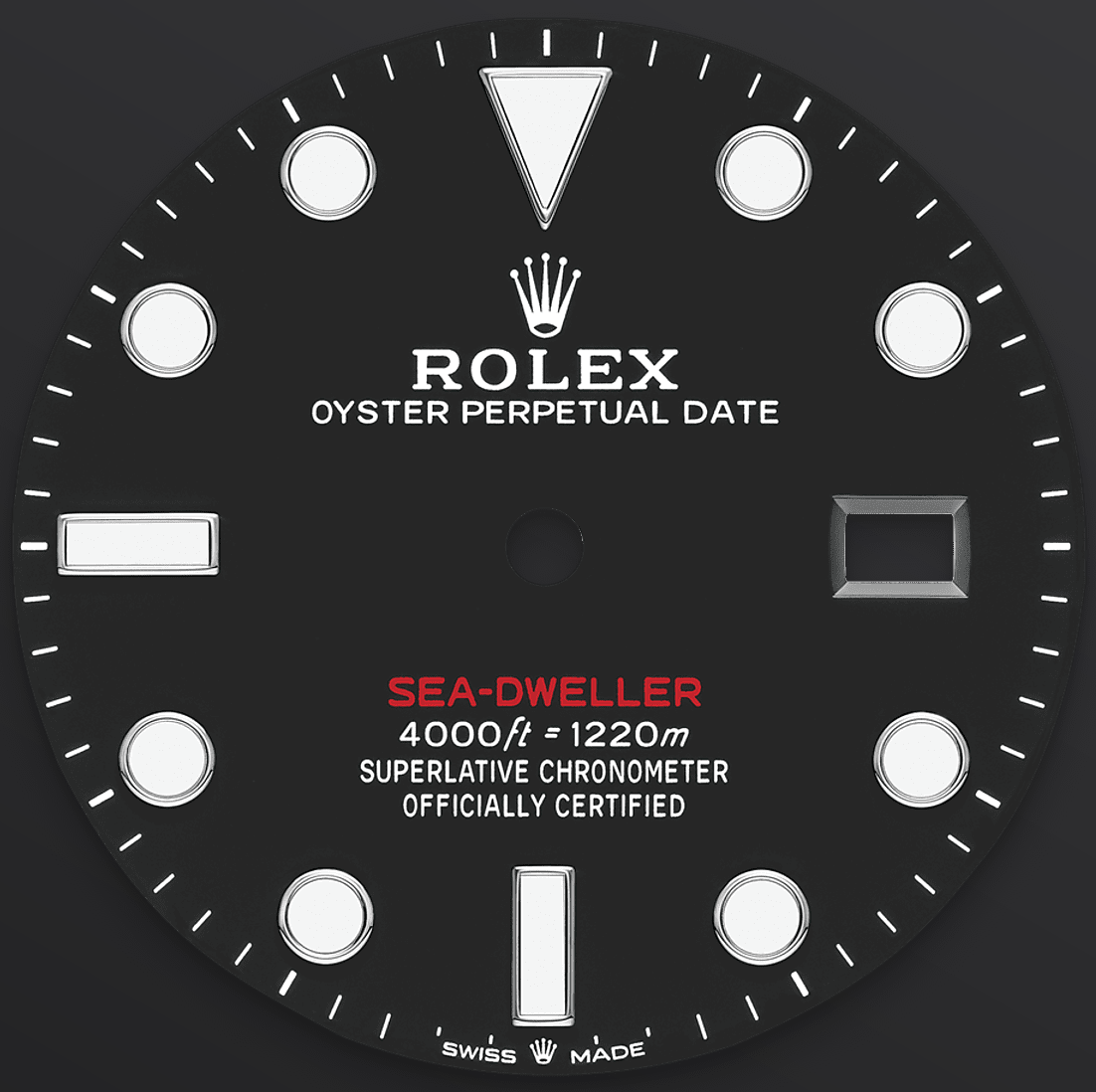


INTENSIVT SVART URTAVLA

# Inspirerad av originalet

Den svarta urtavlan på Sea-Dweller har de stora visarna och markeringarna som är reserverade för Rolex yrkesmodeller. På urtavlan står namnet Sea-Dweller i rött, som anspelning till den första modellen.

De innovativa Chromalight-applikationerna flyttar fram gränserna för synlighet i mörka miljöer. Dess distinkta jämna blå sken varar i upp till åtta timmar, praktiskt taget dubbelt så länge som andra standardlysmaterial.

OYSTERSTEEL

# Hög motståndskraft mot korrosion

Rolex använder Oystersteel till sina ur med stålboetter. Oystersteel, som särskilt tagits fram för märket, hör till familjen 904L-stål, legeringar som främst används inom högteknologiska områden och i rymd- och kemikalieindustrier, där maximal korrosionsbeständighet är en nödvändighet.

Oystersteel är extremt motståndskraftigt, har en enastående finish efter polering och bevarar sin skönhet även i de hårdaste miljöer.

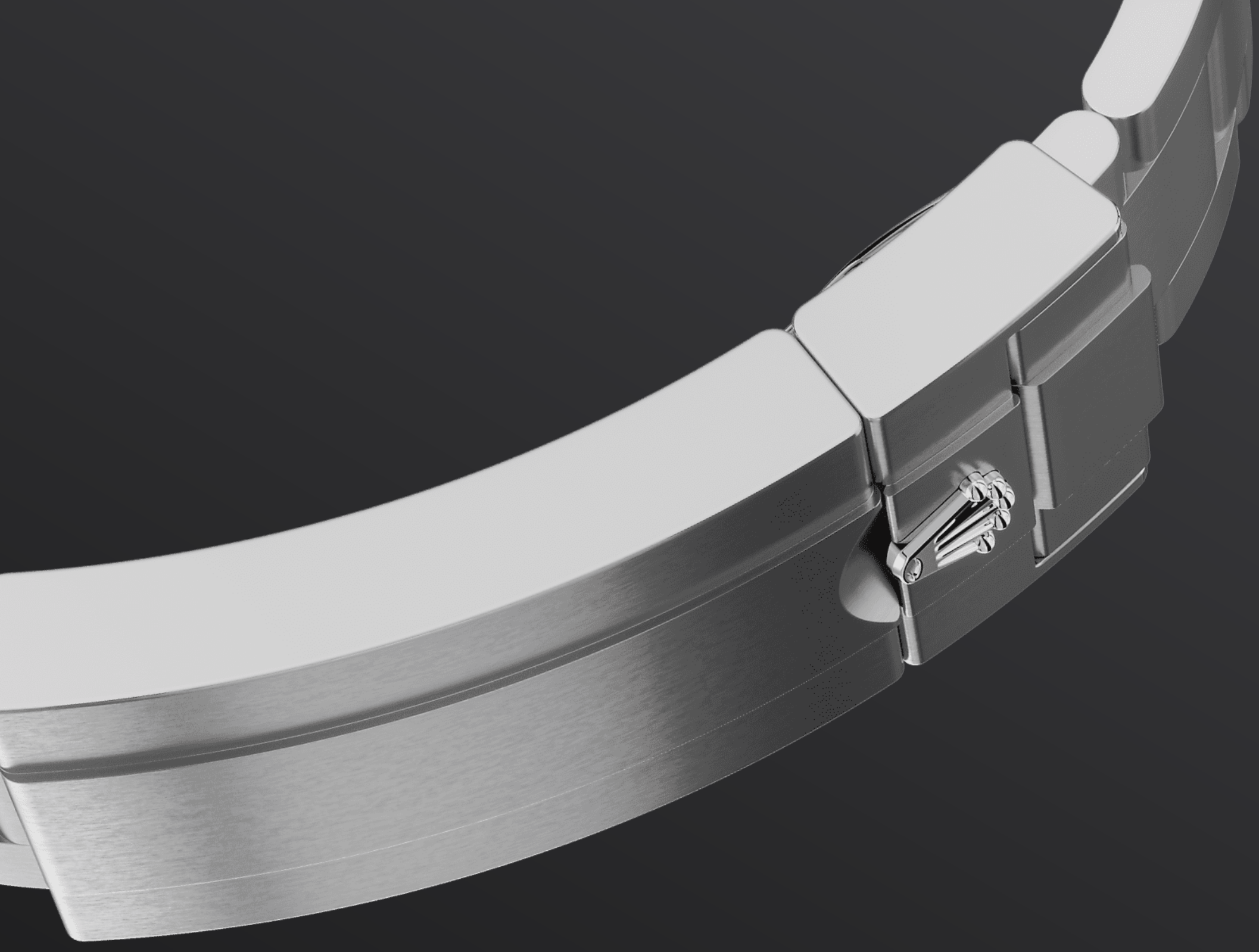

OYSTER-ARMBANDET

# En blandning av form och funktion

Oyster-armbandet är en perfekt blandning av form, funktion, estetik och teknik, framtaget för att vara både robust och bekvämt.

Det är utrustat med ett Oysterlock-lås som förhindrar att det öppnas av misstag och det sinnrika förlängningssystemet Glidelock som gör det möjligt att finjustera armbandets längd utan verktyg, vilket gör att det kan sitta bekvämt över en dykardräkt

# Mer tekniska specifikationer Sea-Dweller

Referens 126600

## Boettmodell

**Typ**
Oyster, 43 mm, Oystersteel

**Diameter**
43 mm

**Material**
Oystersteel

**Ring**
Reptåligt svart Cerachrom-keramikinlägg, vridbart åt ena hållet, med 60-minuters-gradering, siffror och graderingar belagda med platina

**Oysters arkitektur**
Mellanboett i ett stycke, iskruvad bakboett och skruvkrona

**Skruvkrona**
Skruvad, trefaldigt Triplock -vattentäthetssystem

**Kristall**
Reptåligt safirglas, cykloplins över datumet

**Vattentäthet**
Vattentät till 1 220 meter/4 000 fot, heliumventil

## Urverk

**Typ**
Perpetual, mekaniskt, självuppdragande

**Kaliber**
3235, tillverkare Rolex

**Precision**
-2/+2 sek/dag, efter boettering

**Oscillator**
Paramagnetisk blå Parachrom-spiralfjäder. Högpresterande Paraflex-stötdämpare

**Uppdragning**
Dubbelriktad självuppdragning genom Perpetual-rotor

**Effektreserv**
Ca 70 timmar

**Funktioner**
Centrala tim-, minut- och sekundvisare. Ögonblickligt datum med snabbinställning. Sekundstopp för exakt tidsinställning

## Armband

**Typ**
Oyster, tredelade solida länkar

**Armbandsmaterial**
Oystersteel

**Spänne**
Oysterlock viklås med säkerhetsspärr och Rolex Glidelock förlängningssystem

## Urtavla

**Typ**
Intensivt svart

**Uppgifter**
Mycket tydlig Chromalight-tidsvisning med långvarigt blått sken

## Certifiering

**Typ**
Superlative Chronometer (COSC + Rolex certifiering efter boettering)

# Utforska och upptäck mer på Rolex.com

**Alla immateriella rättigheter såsom varumärken, varunamn, design och upphovsrätt är reserverade.**

Ingenting av det som finns på denna webbplats får reproduceras utan skriftligt tillstånd. Rolex förbehåller sig rätten att när som helst ändra modellerna på denna webbplats.

ROLEX