Oyster Perpetual 31

Oyster, 31 มม., Oystersteel

Oyster Perpetual 31 มาพร้อมกับหน้าปัด สีเบจ และสาย Oyster

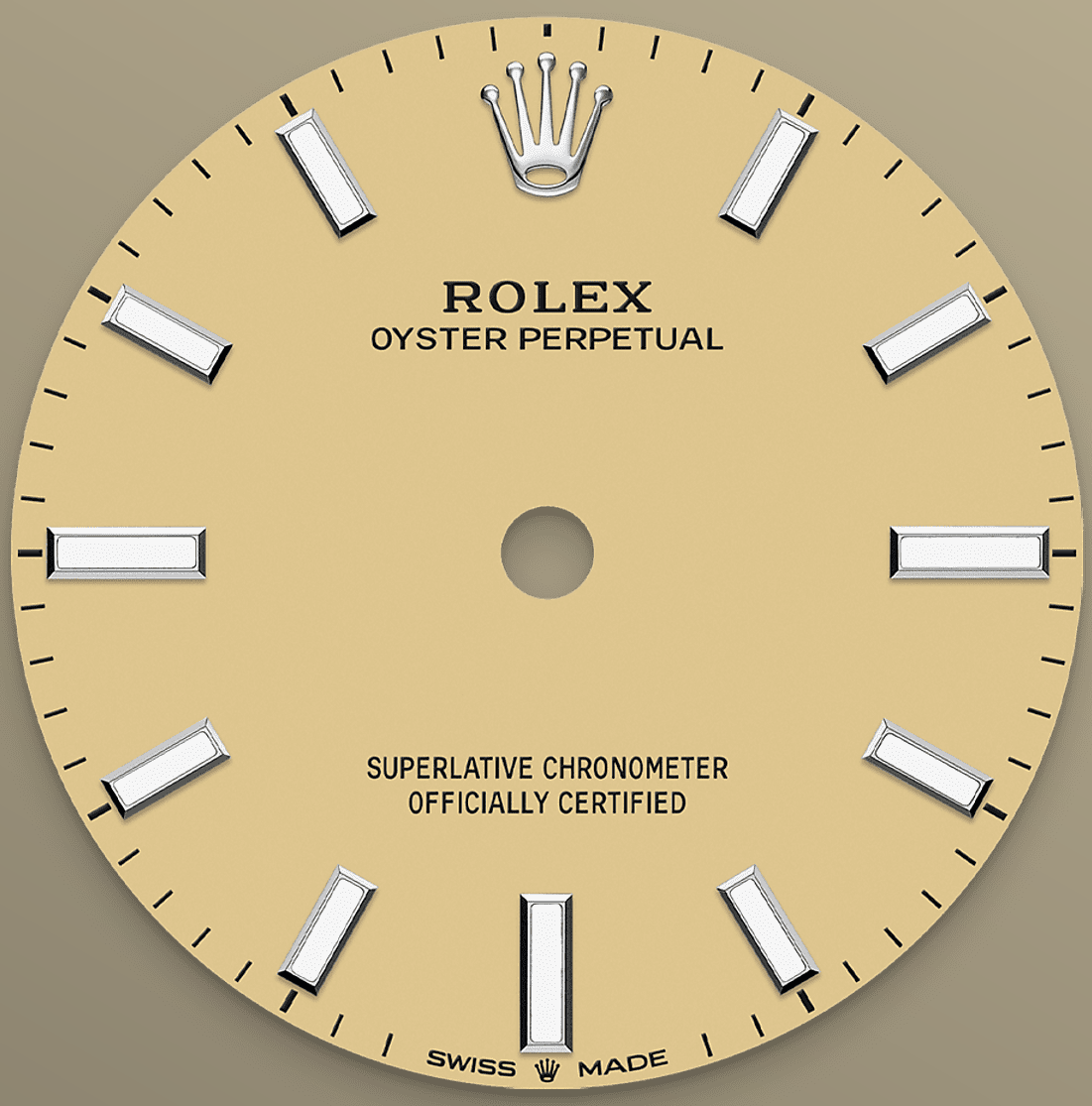

หน้าปัดสีเบจ

งานฝีมือที่ผสานเข้ากับเทคโนโลยีเหนือระดับ

สีที่สร้างขึ้นสำหรับนาฬิการุ่น Oyster Perpetual เริ่มต้นด้วยกระบวนการเคลือบเงา ซึ่งต้องอาศัยความพิถีพิถันในสภาพแวดล้อมที่มีการควบคุมเพื่อหลีกเลี่ยงฝุ่นและการปนเปื้อนอื่นๆ

เพลททองเหลืองของฐานหน้าปัดได้รับการเคลือบเงาซ้อนกัน 6 ชั้น เพื่อสร้างพื้นผิวที่สม่ำเสมอและกลมกลืนกัน และขั้นตอนสุดท้ายคือการเคลือบเงาและขัดเงาเพื่อดึงความแวววาวและมิติของสีสันออกมาอย่างเต็มที่ จากนั้นการสลักต่างๆ จะถูกพิมพ์ด้วยระบบแพด ส่วนเครื่องหมายบอกชั่วโมง และเม็ดมะยมจะได้รับการยึดหมุดด้วยมือ กระบวนการเหล่านี้ทำให้ได้มาซึ่งหน้าปัดที่ส่อง

ประกายแวววาว อันเป็นผลลัพธ์ที่เกิดจากความสมบูรณ์แบบ และพร้อมแก่การนำมาประกอบเข้ากับกลไกในขั้นตอนการประกอบนาฬิกา

Oystersteel

ทนทานต่อการสึกกร่อนสูง

Rolex ใช้ Oystersteel กับนาฬิกาตัวเรือนสตีล Oystersteel ที่แบรนด์พัฒนาขึ้นเป็นพิเศษอยู่ในตระกูลสตีล 904L อัลลอยประเภทนี้ถูกนำมาใช้ในเทคโนโลยีชั้นสูงอย่างกว้างขวาง รวมถึงอุตสาหกรรมอวกาศและอุตสาหกรรมเคมีที่ซึ่งความทนทานต่อการสึกกร่อนสูงสุดเป็นเรื่องสำคัญ

Oystersteel มีความทนทานอย่างยิ่ง มอบความเงางามเป็นพิเศษหลังการขัด และยังคงความงามแม้ในสภาพแวดล้อมที่เลวร้ายที่สุด

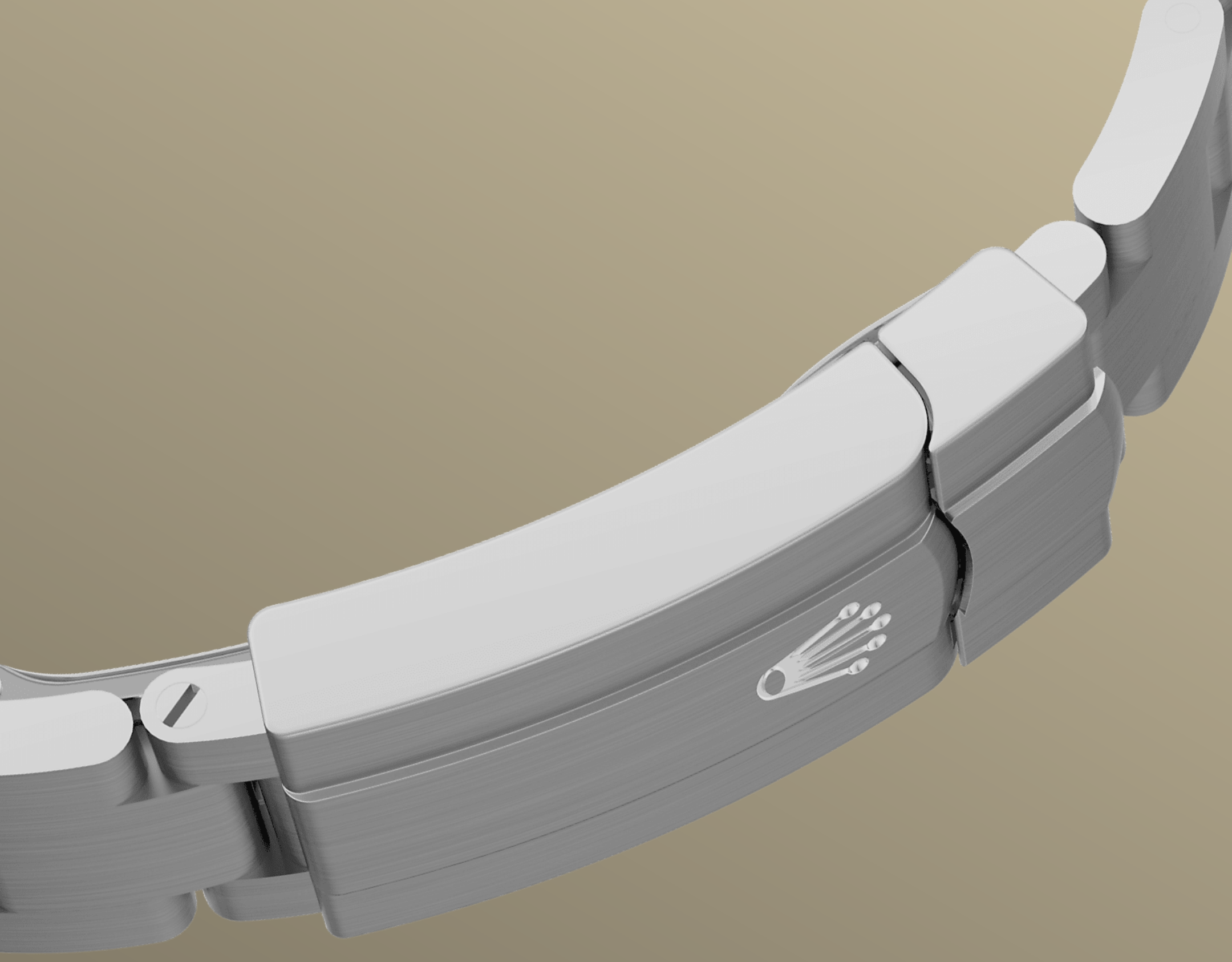

สายนาฬิกา Oyster

ความลงตัวของรูปแบบและระบบการทำงาน

สายนาฬิกา Oyster คือความลงตัวของรูปแบบและระบบการทำงาน สุนทรียภาพ และเทคโนโลยี

สายนาฬิกาโลหะที่ทนทานและสวมใส่สบายเป็นพิเศษนี้เปิดตัวครั้งแรกในช่วงปลายทศวรรษ 1930 โดยประกอบด้วยข้อต่อแบนสามชิ้น ซึ่งถือเป็นส่วนที่คงความเป็นสายนาฬิกาในคอลเลกชัน Oyster ไว้มากที่สุด สำหรับ Oyster Perpetual สายนาฬิกา Oyster นั้นประกอบด้วยชุดตัวล็อก Oysterclasp

กลไกการทำงาน 2232

สมรรถนะอันเหนือชั้น

คาลิเบอร์ 2232 เผยโฉมในปี 2020 โดยเป็นกลไกการทำงานของระบบขึ้นลานอัตโนมัติรุ่นใหม่ที่ได้รับการพัฒนาและผลิตขึ้นโดย Rolex เพียงผู้เดียว ติดตั้งกับแฮร์สปริง Syloxi จากซิลิคอนที่ผ่านการจดสิทธิบัตร พร้อมมอบสมรรถนะด้านความเที่ยงตรงระดับโครโนแมตริกสูงสุด

โดยแฮร์สปริง Syloxi นี้มีความทนทานต่อสนามแม่เหล็ก และมีความเสถียรสูงเมื่อต้องเผชิญกับความผันผวนของอุณหภูมิ และยังเที่ยงตรงกว่าแฮร์สปริงแบบดั้งเดิมเมื่อเกิดการกระแทกถึง 10 เท่า ส่วนประกอบที่ผ่านการจดสิทธิบัตรนี้ได้รับรองการทำงานที่สม่ำเสมอคงที่ในทุกตำแหน่ง

ดูข้อมูลเพิ่มเติม ดูข้อมูล ทางเทคนิค Oyster Perpetual

เลขอ้างอิง 277200

ตัวเรือน

ประเภท
Oyster, 31 มม., Oystersteel

เส้นผ่านศูนย์กลาง
31 มม.

วัสดุ
Oystersteel

ขอบตัวเรือน
ทรงโดม

สถาปัตยกรรมตัวเรือน Oyster
ตัวเรือนตรงกลาง Monobloc, ด้านหลังตัวเรือนและเม็ดมะยมที่ยึดด้วยสกรู

เม็ดมะยม
ยึดด้วยสกรู, Twinlock ระบบกันน้ำสองชั้น

กระจกนาฬิกา
แซฟไฟร์ป้องกันรอยขีดข่วน

การกันน้ำ
กันน้ำได้จนถึงระดับ 100 เมตร / 330 ฟุต

กลไกการทำงาน

ประเภท
Perpetual, กลไก, ระบบไขลานอัตโนมัติ

คาลิเบอร์
2232 ผลิตโดย Rolex

ความเที่ยงตรง
-2/+2 วินาที/วัน หลังจากงานประกอบตัวเรือน

ออสซิลเลเตอร์
แฮร์สปริง Syloxi ทำจากซิลิคอนที่ได้รับสิทธิบัตร ตัวดูดซับแรงกระแทก Paraflex ประสิทธิภาพสูง

การขึ้นลาน
การขึ้นลานอัตโนมัติสองทิศทางผ่านโรเตอร์ Perpetual

ฟังก์ชัน
เข็มแสดงชั่วโมง นาที และวินาทีตรงกลาง การหยุดวินาทีเพื่อการตั้งเวลาได้อย่างแม่นยำ

พลังงานสำรอง
ประมาณ 55 ชั่วโมง

สายโลหะ

ประเภท
Oyster, ข้อต่อแข็งสามชิ้น

ชุดตัวล็อก
ชุดตัวล็อก Oysterclasp แบบพับได้พร้อมระบบขยายสาย Easylink 5 มม.

วัสดุของสายนาฬิกา
Oystersteel

หน้าปัด

ประเภท
สีเบจ

รายละเอียด
การแสดงผลโครมาไลท์เพื่อการอ่านค่าได้อย่างชัดเจน (สารเรืองแสงสีฟ้าที่สามารถเรืองแสงได้ยาวนาน)

การรับรอง

ประเภท
Superlative Chronometer (COSC + การรับรองของ Rolex หลังจากงานประกอบตัวเรือน)

ค้นหาข้อมูลเพิ่มเติม ที่ Rolex.com

ขอสงวนสิทธิ์ในสิทธิ์แห่งทรัพย์สินทางปัญญาทั้งหมด เช่น เครื่องหมายการค้า เครื่องหมายบริการ ชื่อการค้า งานออกแบบ และลิขสิทธิ์

ห้ามทำการผลิตซ้ำเนื้อหาใดที่อยู่บนเว็บไซต์นี้โดยไม่ได้รับอนุญาตอย่างเป็นลายลักษณ์อักษร Rolex ขอสงวนสิทธิ์ในการปรับเปลี่ยนรุ่นที่ปรากฏในเว็บไซต์ปัจจุบันได้ทุกเมื่อ

ROLEX