Oyster Perpetual 41

Oyster, 41 mm, Oystersteel çelik

Karşınızda gümüş kadranı ve Oyster bileziğiyle Oyster Perpetual 41.

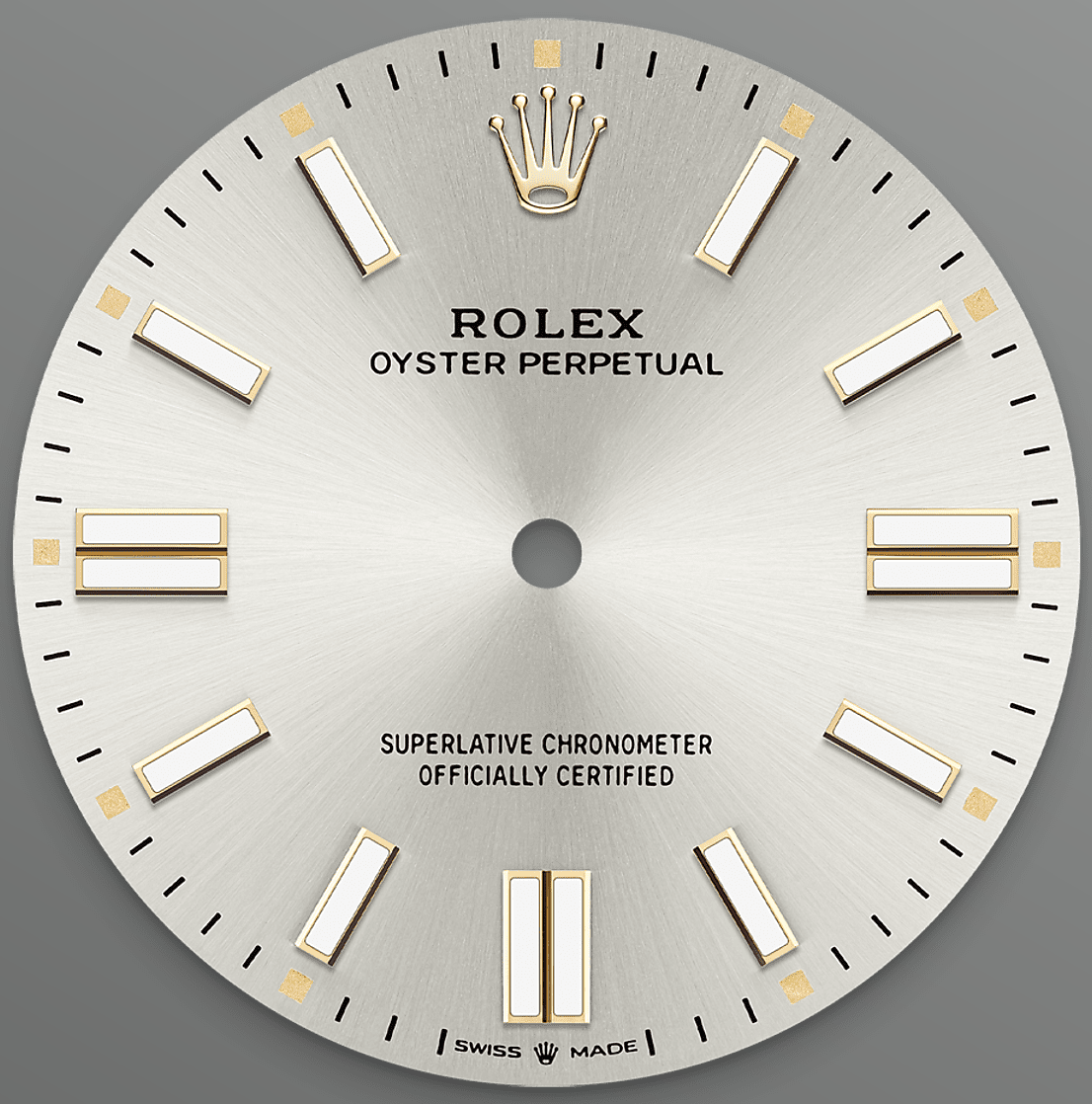

GÜMÜŞ KADRAN

Bir saatçilik tekniği

Parlayan güneş deseni, Oyster Perpetual koleksiyonundaki birçok kadranda zarif ışık yansımaları yaratır. Kadranın merkezinden dışarı doğru yayılan oluklar oluşturan, ustalıklı fırçalama teknikleriyle elde edilir.

Işık, her bir gravür boyunca kesintiye uğramadan yayılır ve bileğin konumuna göre hareket eden, karakteristik ve hoş bir parıltı ortaya çıkarır. Parlayan güneş deseni tamamlandıktan sonra Fiziksel Buhar Biriktirme (Physical Vapor Deposition) ya da elektrokaplama yöntemiyle

kadran rengi uygulanır. İnce bir kat vernik, kadrana son görünümünü kazandırır.

OYSTERSTEEL ÇELİK

Paslanmaya karşı son derece dirençli

Rolex, çelik saat kasaları için Oystersteel çelik kullanır. Marka tarafından özel olarak geliştirilen Oystersteel çelik, paslanmaya karşı maksimum direncin çok önemli olduğu ileri teknoloji, havacılık-uzay ve kimya endüstrilerinde kullanılan bir alaşım olan 904L çelik grubuna dâhildir.

Oystersteel çelik son derece dayanıklıdır, cila işleminin ardından olağanüstü bir parlaklığa kavuşur ve en zorlu şartlarda bile güzelliğini korur.

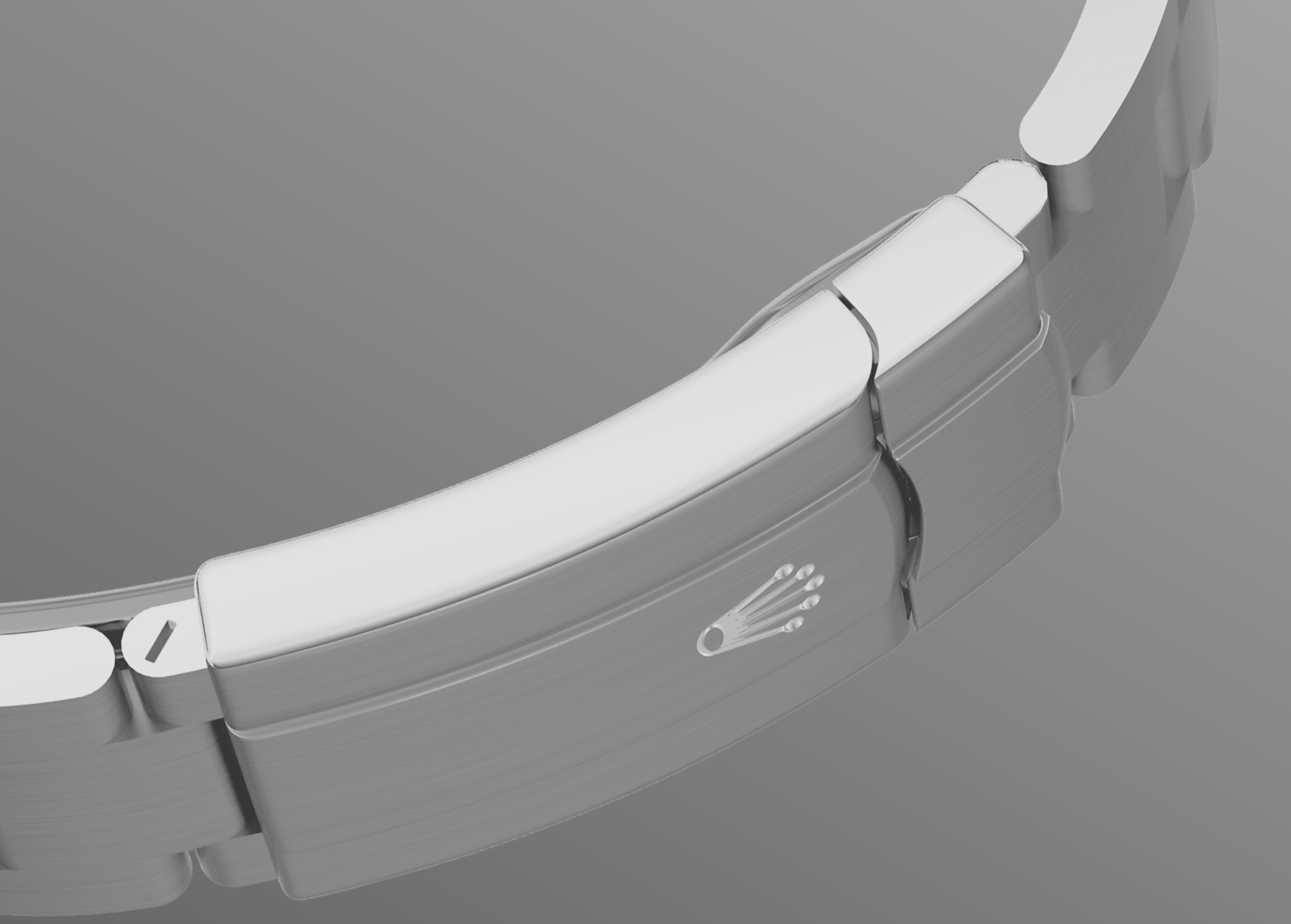

OYSTER BİLEZİK

Biçim ve işlevin simyası

Oyster bilezik, biçim ve işlevin, estetik ve teknolojinin kusursuz bir simyasıdır.

İlk olarak 1930'lu yılların sonlarında piyasaya sürülen geniş, düz üç parçalı bağlantıya sahip bu dayanıklı ve rahat metal bilezik hâlâ Oyster koleksiyonundaki en yaygın bileziktir. Oyster Perpetual modellerinde, Oyster bilezik Oysterclasp tokayla donatılmıştır.

3230 MEKANİZMASI

Üstün performans

Oyster Perpetual 41, tamamen Rolex tarafından geliştirilmiş ve üretilmiş bir mekanizma olan ve markanın 2020'de tanıttığı kalibre 3230 ile donatılmıştır.

Saatçilik teknolojisinin zirvesi olan bu otomatik kurmalı mekanik mekanizma için birçok patent başvurusu yapılmıştır ve dakiklik, güç rezervi, darbelere ve manyetik alanlara karşı direnç, kullanım kolaylığı ve güvenilirlik bakımından temel kazanımlar sunar. Kalibre 3230, yüksek enerji

verimliliğini müthiş güvenilirlikle birleştiren, patentli Chronergy eşapmana sahiptir.

Daha fazla teknik detay:
Oyster Perpetual

Referans 134300

Model Kasası

Tür
Oyster, 41 mm, Oystersteel çelik

Çap
41 mm

Malzeme
Oystersteel çelik

Çerçeve
Bombeli

Oyster Mimarisi
Monoblok orta kasa, kilitli kasa kapağı ve kurma kolu

Kurma kolu
Vidalı, Twinlock çift su geçirmezlik sistemi

Kristal
Çizilmeye karşı dayanıklı safir

Su Geçirmezlik
100 metreye dek su geçirmezlik

Mekanizma

Tür
Perpetual, mekanik, otomatik kurma

Kalibre
3230, Rolex Üretimi

Dakiklik
Kasaya yerleştirildikten sonra
−2/+2 sn./gün

Balans
Paramanyetik mavi Parachrom pandül. Yüksek performanslı Paraflex şok emiciler

Kurma
Perpetual rotor sayesinde çift yönlü otomatik kurma

Güç rezervi
Yaklaşık 70 saat

İşlevler
Merkezî akrep, yelkovan ve saniye ibresi. Hassas zaman ayarı için “saniye senkronizasyon” mekanizması.

Bilezik

Tür
Oyster, üç parçalı masif bağlantılar

Bilezik Malzemesi
Oystersteel çelik

Toka
Easylink 5 mm konfor uzatma bağlantılı katlanır Oysterclasp

Kadran

Tür
Gümüş

Detaylar
Uzun ömürlü mavi ışıma sağlayan Chromalight sayesinde yüksek okunurluk

Sertifika

Tür
Üstün Kronometre (COSC + kasaya yerleştirildikten sonra Rolex sertifikası)

Daha fazlasını Rolex.com adresinde inceleyin ve keşfedin

Ticari markalar, hizmet markaları, ticari isimler, tasarımlar ve telif hakları gibi tüm fikrî mülkiyet hakları saklıdır.

Bu internet sitesinde yer alan hiçbir içerik, yazılı izin olmaksızın çoğaltılamaz. Rolex, bu internet sitesinde yer alan modelleri dilediği zaman değiştirme hakkını saklı tutmaktadır.

ROLEX