Oyster Perpetual 31

Oyster, 31 mm, Oystersteel çelik

Karşınızda mavi kadranı ve Oyster bileziğiyle Oyster Perpetual 31.

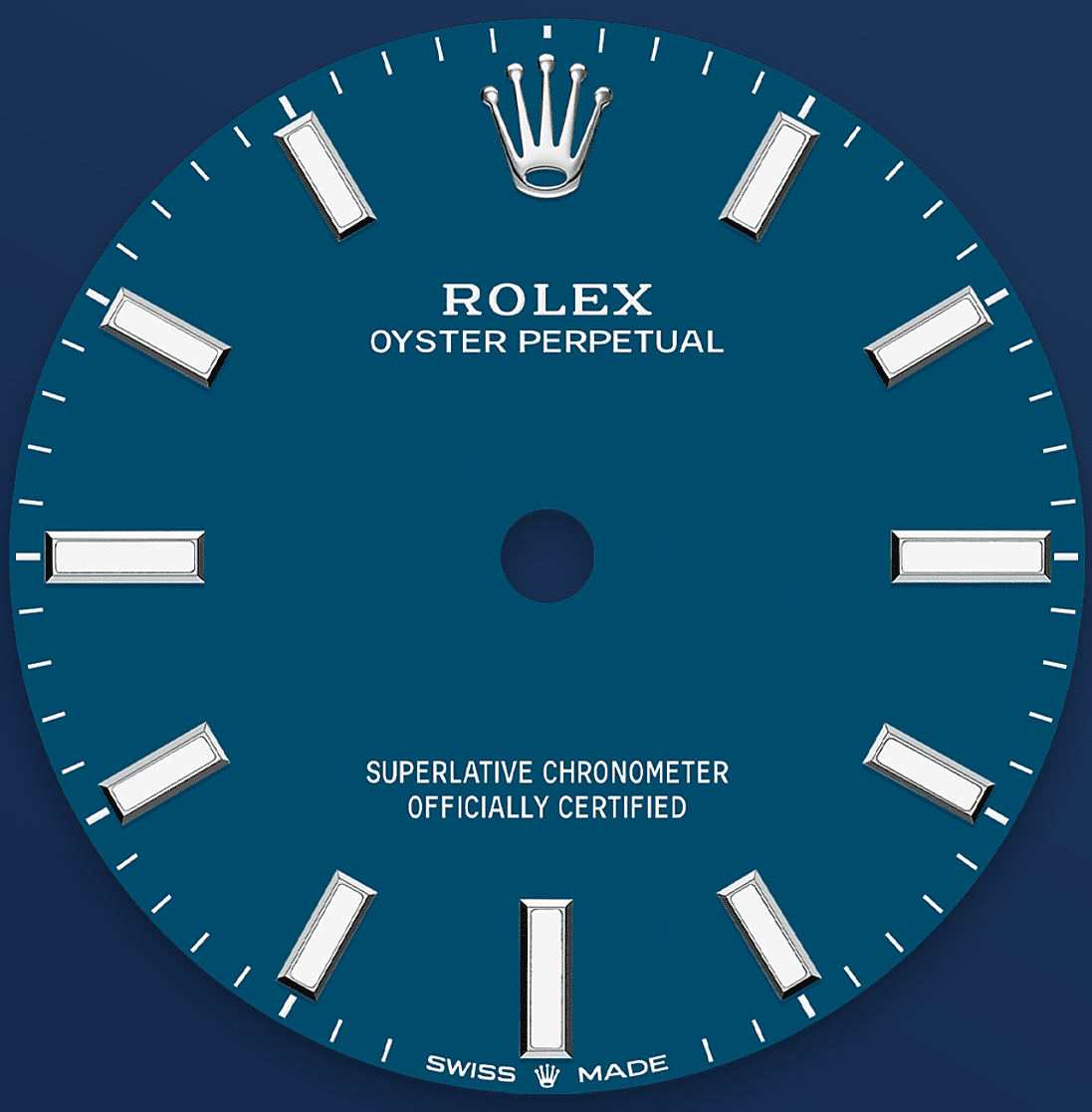

MAVİ KADRAN

Ustalık ve ileri teknolojinin birlikteliği

Oyster Perpetual serisi için oluşturulan renkler, hayatlarına, toz ve diğer bulaşımları engellemek için denetimli atmosfere sahip bir ortamda titizlikle uygulanması gereken bir lake olarak başlar.

Kadran zemininin pirinç plakası, düzenli ve muntazam bir yüzey için lake katmanlarıyla art arda altı defa kaplanır. Rengin tüm parlaklığını ve derinliğini ortaya çıkarmak için son aşamada vernik uygulanır ve polisaj yapılır. Ardından

damgalanarak aktarım yöntemiyle çeşitli ibareler basılır, saat imleri ve taç ise elle perçinlenir. Kusursuzluğu ile ışık saçan kadran, artık saat montajı aşamasında mekanizmanın üstündeki yerini almaya hazırdır.

OYSTERSTEEL ÇELİK

Paslanmaya karşı son derece dirençli

Rolex, çelik saat kasaları için Oystersteel çelik kullanır. Marka tarafından özel olarak geliştirilen Oystersteel çelik, paslanmaya karşı maksimum direncin çok önemli olduğu ileri teknoloji, havacılık-uzay ve kimya endüstrilerinde kullanılan bir alaşım olan 904L çelik grubuna dâhildir.

Oystersteel çelik son derece dayanıklıdır, cila işleminin ardından olağanüstü bir parlaklığa kavuşur ve en zorlu şartlarda bile güzelliğini korur.

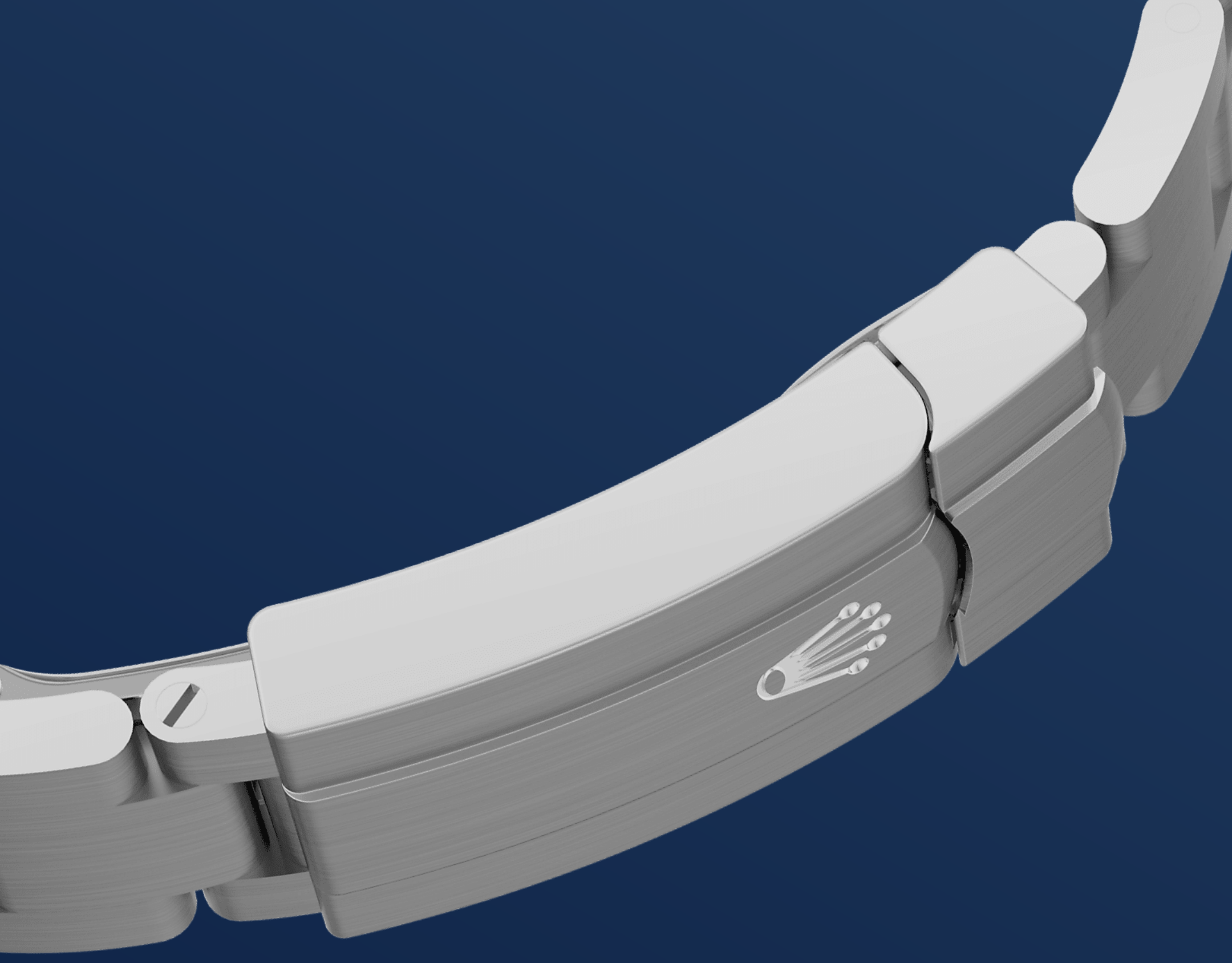

OYSTER BİLEZİK

Biçim ve işlevin simyası

Oyster bilezik, biçim ve işlevin, estetik ve teknolojinin kusursuz bir simyasıdır.

İlk olarak 1930'lu yılların sonlarında piyasaya sürülen geniş, düz üç parçalı bağlantıya sahip bu dayanıklı ve rahat metal bilezik hâlâ Oyster koleksiyonundaki en yaygın bileziktir. Oyster Perpetual modellerinde, Oyster bilezik Oysterclasp tokayla donatılmıştır.

2232 MEKANİZMASI

Üstün performans

2020’de tanıtılan kalibre 2232, tamamen Rolex tarafından geliştirilmiş ve üretilmiş yeni nesil otomatik kurmalı mekanik bir saat mekanizmasıdır. Patentli, silikon Syloxi pandül barındıran mekanizma, üstün seviyede kronometrik performans sunar.

Manyetik alanlardan etkilenmeyen Syloxi pandül, sıcaklık değişimleri karşısında mükemmel stabilite sağlar ve şok durumunda geleneksel bir pandüle göre yaklaşık 10 kat daha dakiktir. Patentli

geometrisi sayesinde her pozisyonda dakikliğini korur.

Daha fazla teknik detay:
Oyster Perpetual

Referans 277200

Model Kasası

Tür
Oyster, 31 mm, Oystersteel çelik

Çap
31 mm

Malzeme
Oystersteel çelik

Çerçeve
Bombeli

Oyster Mimarisi
Monoblok orta kasa, kilitli kasa kapağı ve kurma kolu

Kurma kolu
Vidalı, Twinlock çift su geçirmezlik sistemi

Kristal
Çizilmeye karşı dayanıklı safir

Su Geçirmezlik
100 metreye dek su geçirmezlik

Mekanizma

Tür
Perpetual, mekanik, otomatik kurma

Kalibre
2232, Rolex Üretimi

Dakiklik
Kasaya yerleştirildikten sonra
−2/+2 sn./gün

Balans
Patentli geometriye sahip silikon Syloxi pandül. Yüksek performanslı Paraflex şok emiciler

Kurma
Perpetual rotor sayesinde çift yönlü otomatik kurma

Güç rezervi
Yaklaşık 55 saat

İşlevler
Merkezî akrep, yelkovan ve saniye ibresi. Hassas zaman ayarı için “saniye senkronizasyon” mekanizması.

Bilezik

Tür
Oyster, üç parçalı masif bağlantılar

Bilezik Malzemesi
Oystersteel çelik

Toka
Easylink 5 mm konfor uzatma bağlantılı katlanır Oysterclasp

Kadran

Tür
Mavi

Detaylar
Uzun ömürlü mavi ışıma sağlayan Chromalight sayesinde yüksek okunurluk

Sertifika

Tür
Üstün Kronometre (COSC + kasaya yerleştirildikten sonra Rolex sertifikası)

Daha fazlasını Rolex.com adresinde inceleyin ve keşfedin

Ticari markalar, hizmet markaları, ticari isimler, tasarımlar ve telif hakları gibi tüm fikrî mülkiyet hakları saklıdır.

Bu internet sitesinde yer alan hiçbir içerik, yazılı izin olmaksızın çoğaltılamaz. Rolex, bu internet sitesinde yer alan modelleri dilediği zaman değiştirme hakkını saklı tutmaktadır.

ROLEX