# 劳力士深潜型

蚝式，44毫米，蚝式钢

蚝式恒动劳力士深潜型腕表蚝式钢款，搭配黑色Cerachrom陶质字圈及蚝式（Oyster）表带。

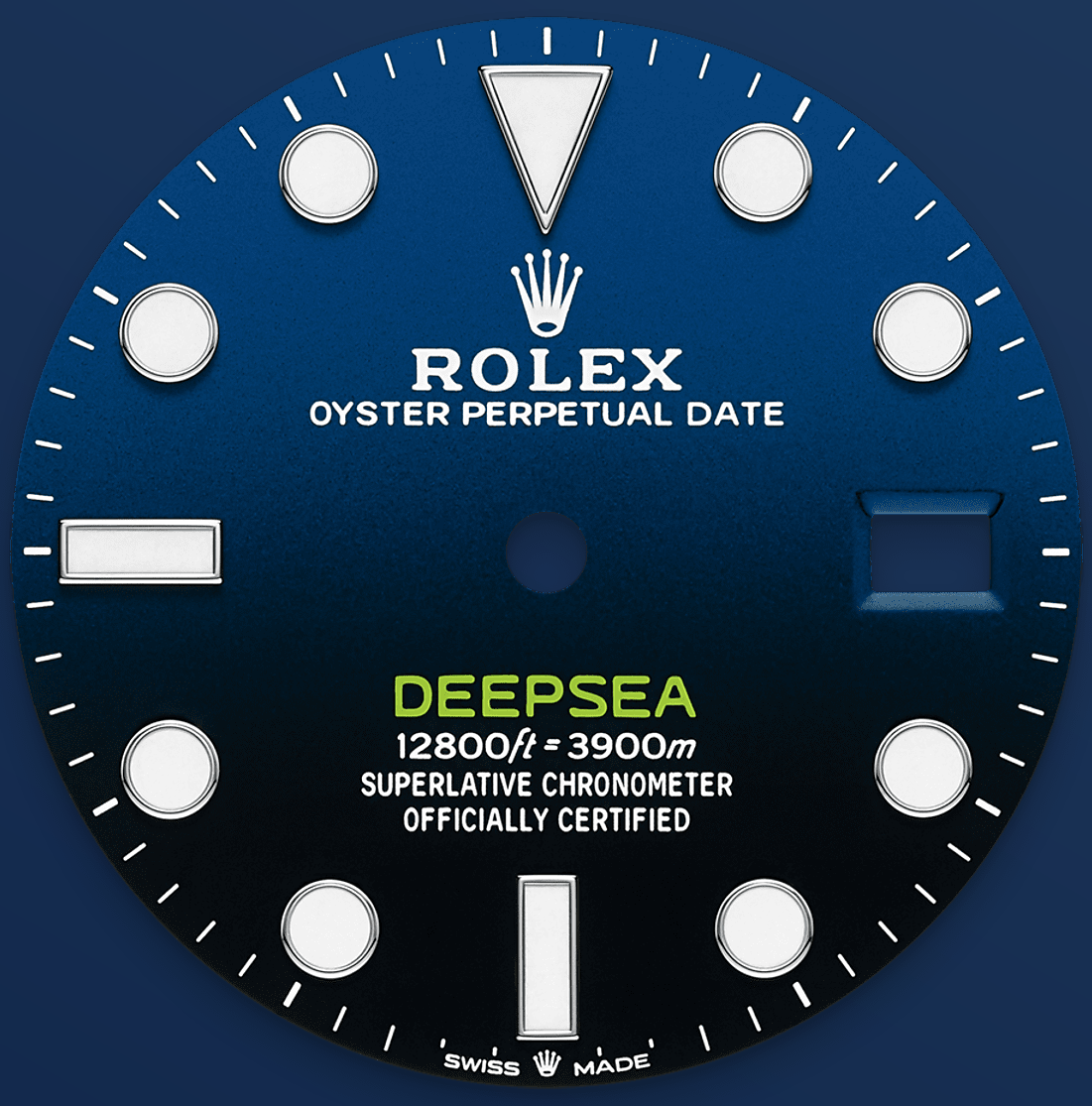


D-blue色表盘

# 向历史性深潜致敬

向詹姆斯·卡梅隆（James Cameron）创下历史性的单人深潜纪录致敬。

双色表盘由亮蓝色渐变为深邃的黑色，藉以记念卡梅隆成功抵达马里亚纳海沟（Mariana Trench）的地球最深处。

陶质外圈及夜光显示

# 传奇的潜水腕表

劳力士深潜型的单向旋转60分钟刻度外圈，让潜水员可准确安全地掌握自己的潜水和减压时间。

此表款配备由劳力士研制的专利黑色Cerachrom字圈，以高度抗刮损的陶瓷制成，即使受紫外线照射也不会褪色。劳力士采用PVD（Physical Vapour Deposition，物理气相沉积法）镀膜技术在刻度上镀上一层铂金薄膜。表盘装配特大的Chromalight夜光指针与钟点标记，涂上夜光物料，在黑暗中散发持久的蓝色光芒，清晰易读。

蚝式钢

# 高抗腐蚀性能

劳力士采用蚝式钢锻造钢腕表表壳。品牌研发的蚝式钢属904L钢一类，这种合金广泛用于高科技、航空及化工，故必然具备高抗腐蚀性。

蚝式钢非常耐用，经打磨后散发出耀目光芒，即使在极端的环境，其美态依然不减。

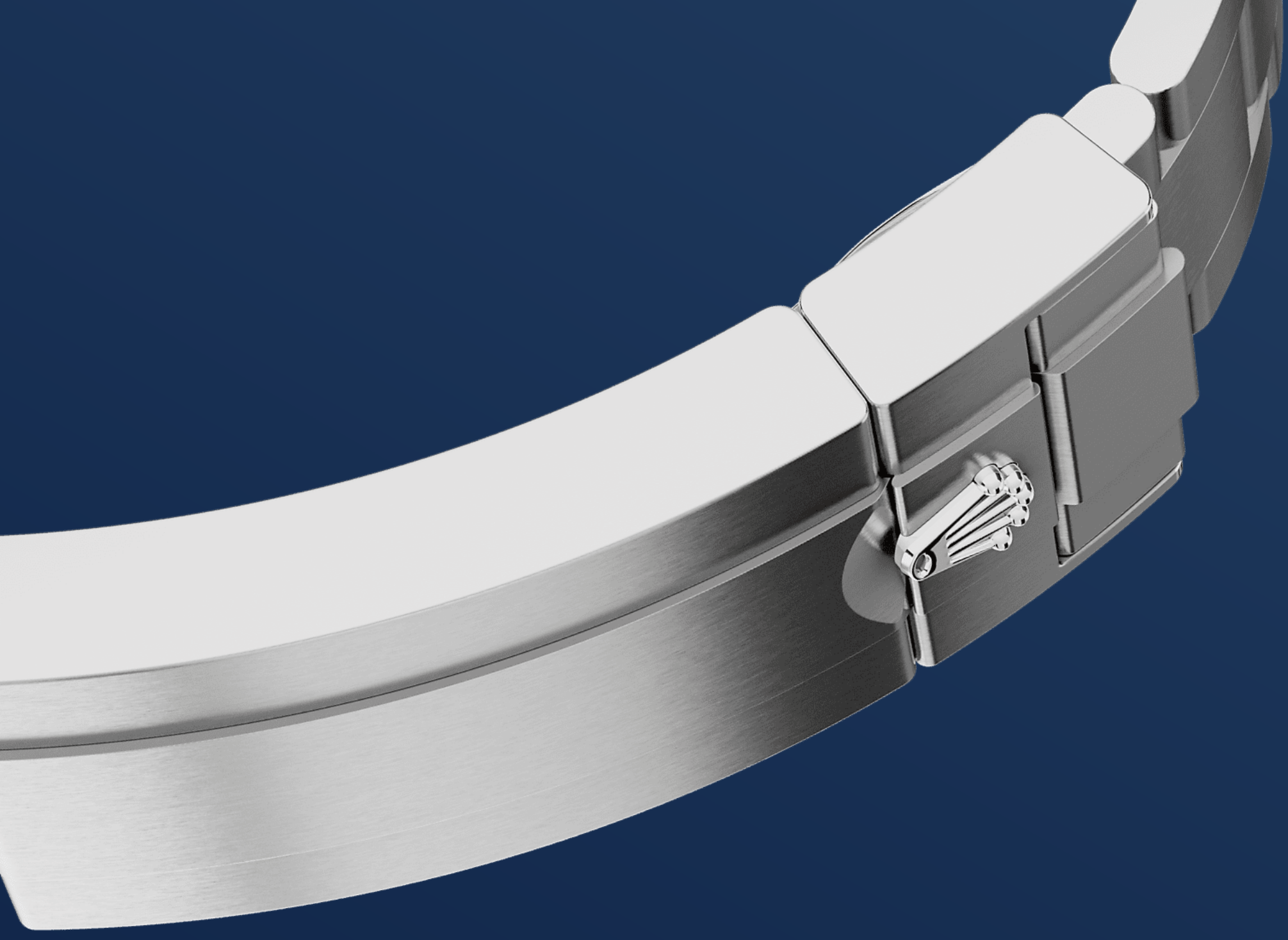

蚝式（Oyster）表带

# 结合造型与功能

蚝式（Oyster）表带坚固舒适，集造型、功能、美学及技术于一体。

这款表带配备可防止意外开启的蚝式保险扣，以及无须使用任何工具便可轻松延展的Glidelock系统。即使穿着潜水服，仍能体验稳定舒适的腕表佩戴感受。

# 更多技术细节
# 深潜型

型号 136660

## 表壳

**类型**
蚝式，44毫米，蚝式钢

**直径**
44毫米

**材质**
蚝式钢

**外圈**
单向旋转60分钟刻度外圈，配防刮损黑色Cerachrom陶质字圈，镀铂金数字及刻度

**蚝式结构**
一体成型中层表壳，旋入式底盖及上链表冠；劳力士Ringlock系统表壳结构及排氦阀门

**上链表冠**
旋入式，三扣锁三重防水系统

**镜面**
圆拱形，5.5毫米防刮损蓝水晶

**防水深度**
防水深达3,900米/12,800英尺，排氦阀门

## 机芯

**类型**
自动上链机械恒动机芯

**机芯型号**
劳力士3235型机芯

**精准**
每天平均正负两秒以内（机芯装进表壳后）

**游丝摆轮组件**
顺磁性蓝色Parachrom游丝；高性能Paraflex缓震装置

**上链**

藉恒动摆陀双向自动上链

**动力储备**

约70小时

**功能**

中央时、分及秒针；快调瞬跳日历；秒针暂停功能以准确调校时间

## 表带

**类型**

蚝式（Oyster），三格实心链节

**表带材质**

蚝式钢

**带扣**

摺叠蚝式保险扣配Rolex Glidelock延展系统

## 表盘

**类型**

D-blue色

**细节**

易读Chromalight长效蓝色夜光显示

## 认证

**类型**

超卓天文台精密时计认证：瑞士天文台认证（COSC）+ 劳力士认证（机芯装进表壳后）

# 于Rolex.com浏览
# 并探索更多

**本网站包含的商标、服务商标、营商名称、设计及版权等知识产权均为品牌所有。**

未经书面许可不得转载网站内任何信息。劳力士有权随时对本网站介绍的表款进行更改。

ROLEX