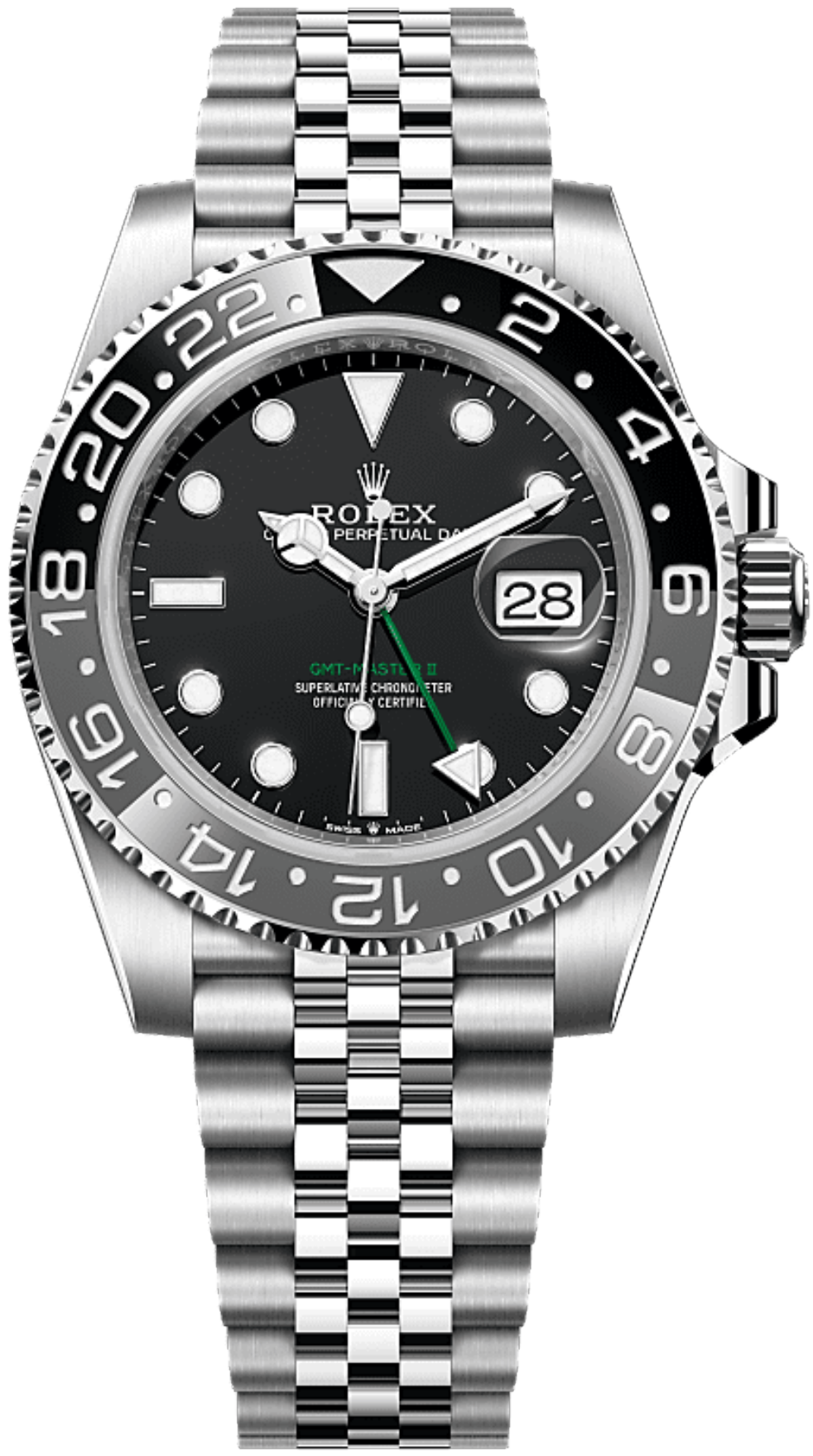

格林尼治型 II

蚝式，40毫米，蚝式钢

蚝式恒动格林尼治型 II腕表蚝式钢款，搭配黑色表盘及纪念型（Jubilee）表带。

24小时旋转外圈

创新高科技

此表款配备黑色表盘和灰黑双色Cerachrom陶质字圈。除了传统时针、分针及秒针以外，格林尼治型 II 腕表还配备独立24小时指针和24小时刻度双向旋转外圈。

24小时指针的色调独特，用以显示第一时区的参考时间（比如居住地时间），可通过与其相对的外圈刻度读时。腕表采用了设计巧妙的独立调校指针，佩戴者可以通过上链表冠轻松调校时间，不会因此影响分针和秒针的运行。因此，不论何时，旅行人士都可以同时读取出发地和所在地时间，确保精准运作。

黑色表盘

在任何情况下均清晰易读

腕表采用黑色漆面表盘，镌刻绿色“GMT-Master II”（格林尼治型 II）字样。24小时指针亦呈绿色调。

一如所有劳力士专业腕表，格林尼治型 II无论在任何环境状况，即使在黑暗中，独特的Chromalight夜光显示均能确保读时清晰。特大指针与简洁的三角形、圆形或长方形钟点标记涂上夜光物料，散发持久光芒。

蚝式钢

高抗腐蚀性能

劳力士采用蚝式钢锻造钢腕表表壳。品牌研发的蚝式钢属904L钢一类，这种合金广泛用于高科技、航空及化工，故必然具备高抗腐蚀性。

蚝式钢非常耐用，经打磨后散发出耀目光芒，即使在极端的环境，其美态依然不减。

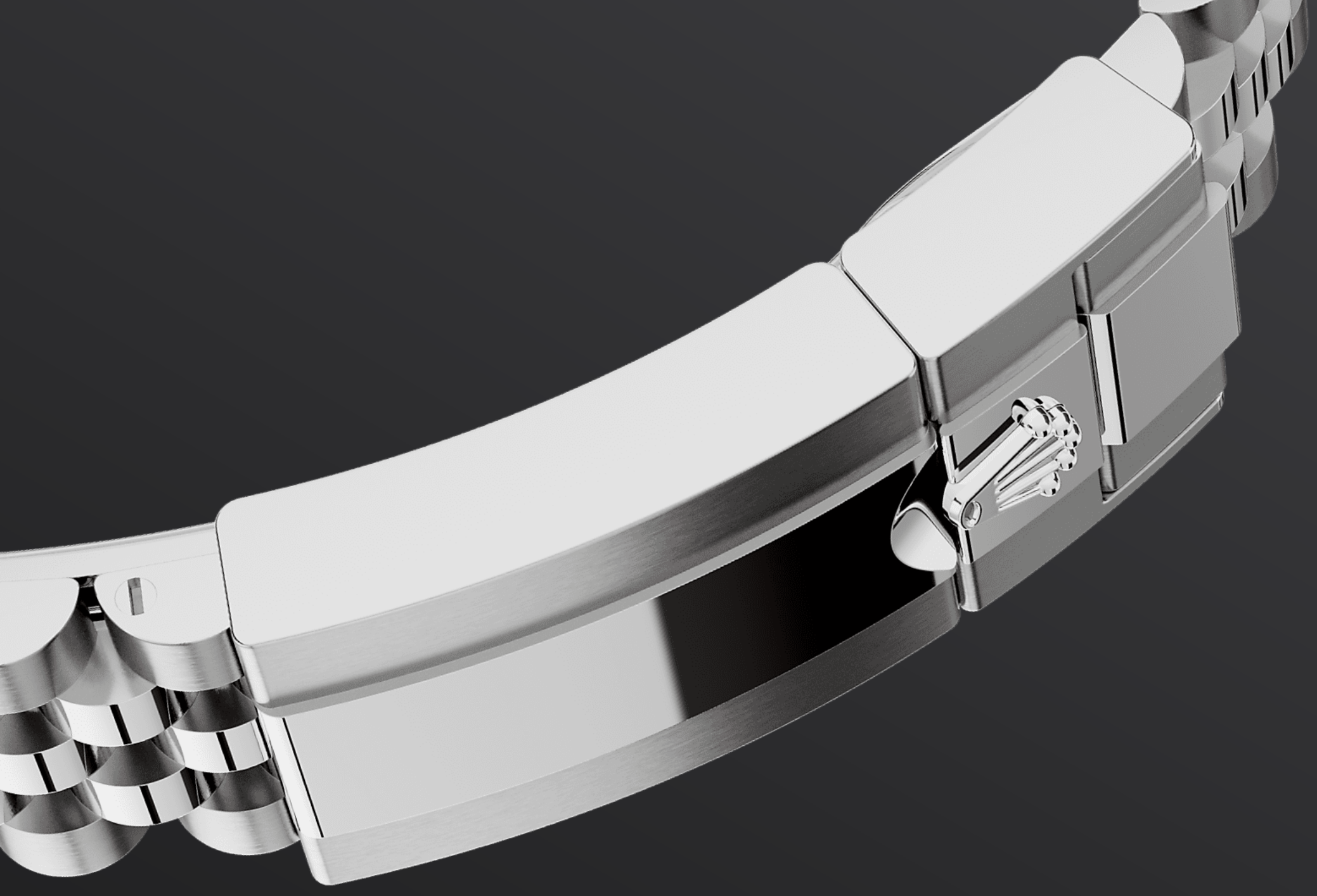

纪念型（Jubilee）表带

灵活舒适

这款格林尼治型 II搭配纪念型（Jubilee）表带。五格链节纪念型（Jubilee）表带柔韧舒适，是劳力士在1945年为蚝式恒动日志型专门设计的一款表带。

腕　搭配的纪念型（Jubilee）表带配备劳力士设计并获专利的蚝式保险扣，防止带扣意外开启。表带亦安装了品牌研发的易调链节，让佩戴者可以轻易延长表带约5毫米，佩戴倍感舒适。隐蔽式耳盖确保表带和表壳之间达到无缝连接的视觉效果。

更多技术细节
格林尼治型 II

型号 126710GRNR

表壳

类型
蚝式，40毫米，蚝式钢

直径
40毫米

材质
蚝式钢

外圈
双向旋转24小时刻度外圈；灰黑双色Cerachrom陶质字圈，设铸模数字及刻度

蚝式结构
一体成型中层表壳，旋入式底盖及上链表冠

上链表冠
旋入式，三扣锁三重防水系统

镜面
防刮损蓝水晶

防水深度
防水深达100米/330英尺

机芯

类型
自动上链机械恒动机芯，GMT功能

机芯型号
劳力士3285型机芯

精准
每天平均正负两秒以内（机芯装进表壳后）

游丝摆轮组件
顺磁性蓝色Parachrom游丝；高性能Paraflex缓震装置

上链
藉恒动摆陀双向自动上链

动力储备
约70小时

功能

中央时、分及秒针；24小时显示；独立指针快速调校第二时区时间；瞬跳日历；秒针暂停功能以准确调校时间

表带

类型

纪念型（Jubilee），五格链节

表带材质

蚝式钢

带扣

摺叠蚝式保险扣配5毫米易调链节延展系统

表盘

类型

黑色

细节

易读Chromalight长效蓝色夜光显示

认证

类型

超卓天文台精密时计认证：瑞士天文台认证（COSC）+ 劳力士认证（机芯装进表壳后）

于Rolex.com浏览
并探索更多

本网站包含的商标、服务商标、营商名称、设计及版权等知识产权均为品牌所有。

未经书面许可不得转载网站内任何信息。劳力士有权随时对本网站介绍的表款进行更改。

ROLEX