蚝式恒动型 31

蚝式，31毫米，蚝式钢

蚝式恒动型 31腕表搭配开心果绿色表盘及蚝式（Oyster）表带。

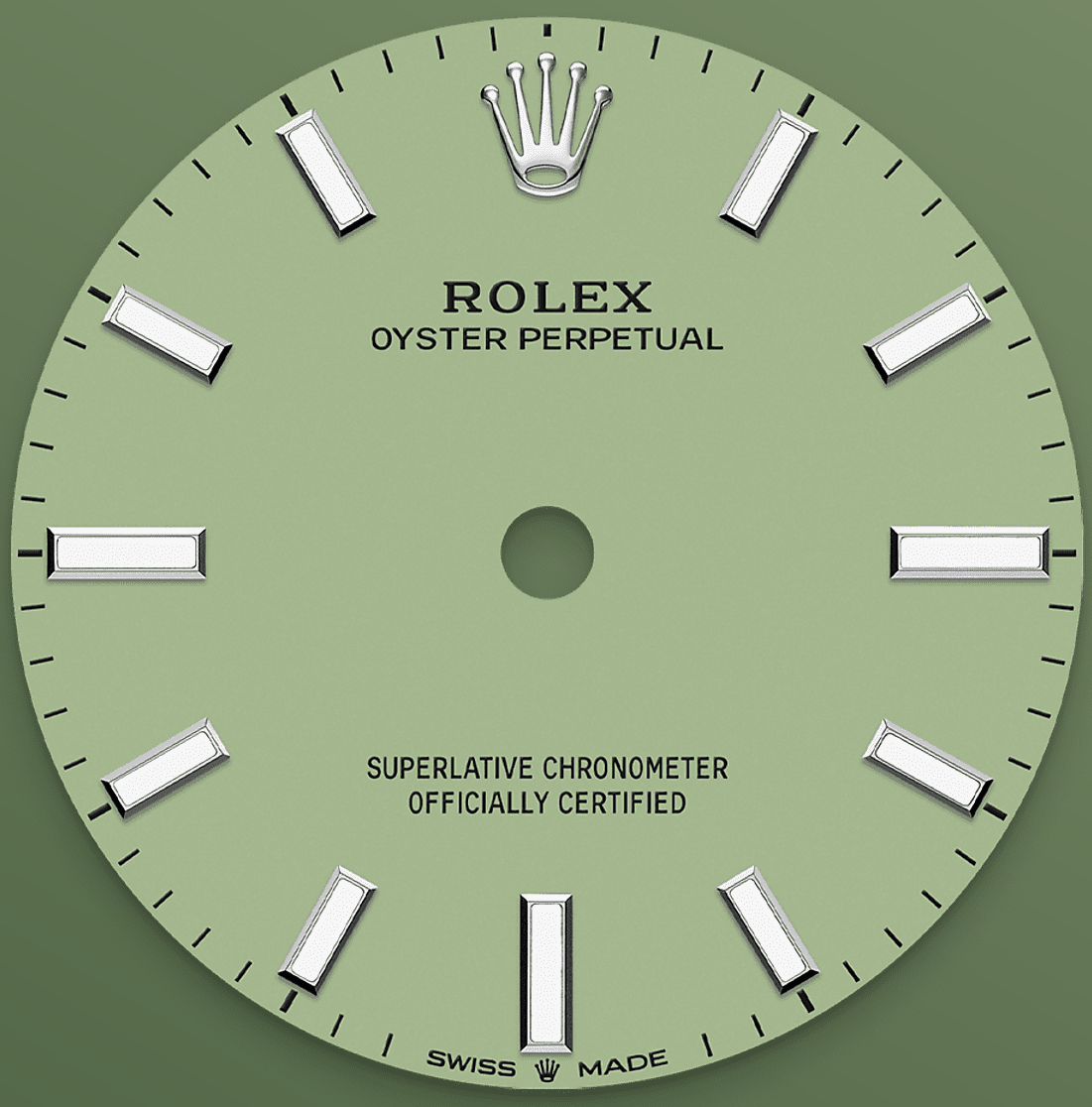

开心果绿色表盘

结合非凡工艺与高科技

制作蚝式恒动型系列色调的第一步是喷漆，这工序必须在受控环境中小心进行，以避免灰尘及其他污染物。

表盘底部的黄铜板逐步喷上六层的喷漆，形成均匀齐整的表面。最后一步是涂上油光漆，并进行抛光，呈现非凡光泽及深邃色调。随后表盘会移印不同字样，并以手工镶嵌钟点标记及皇冠。完美无瑕的新表盘会在腕表组装阶段中装配到机芯上。

蚝式钢

高抗腐蚀性能

劳力士采用蚝式钢锻造钢腕表表壳。品牌研发的蚝式钢属904L钢一类，这种合金广泛用于高科技、航空及化工，故必然具备高抗腐蚀性。

蚝式钢非常耐用，经打磨后散发出耀目光芒，即使在极端的环境，其美态依然不减。

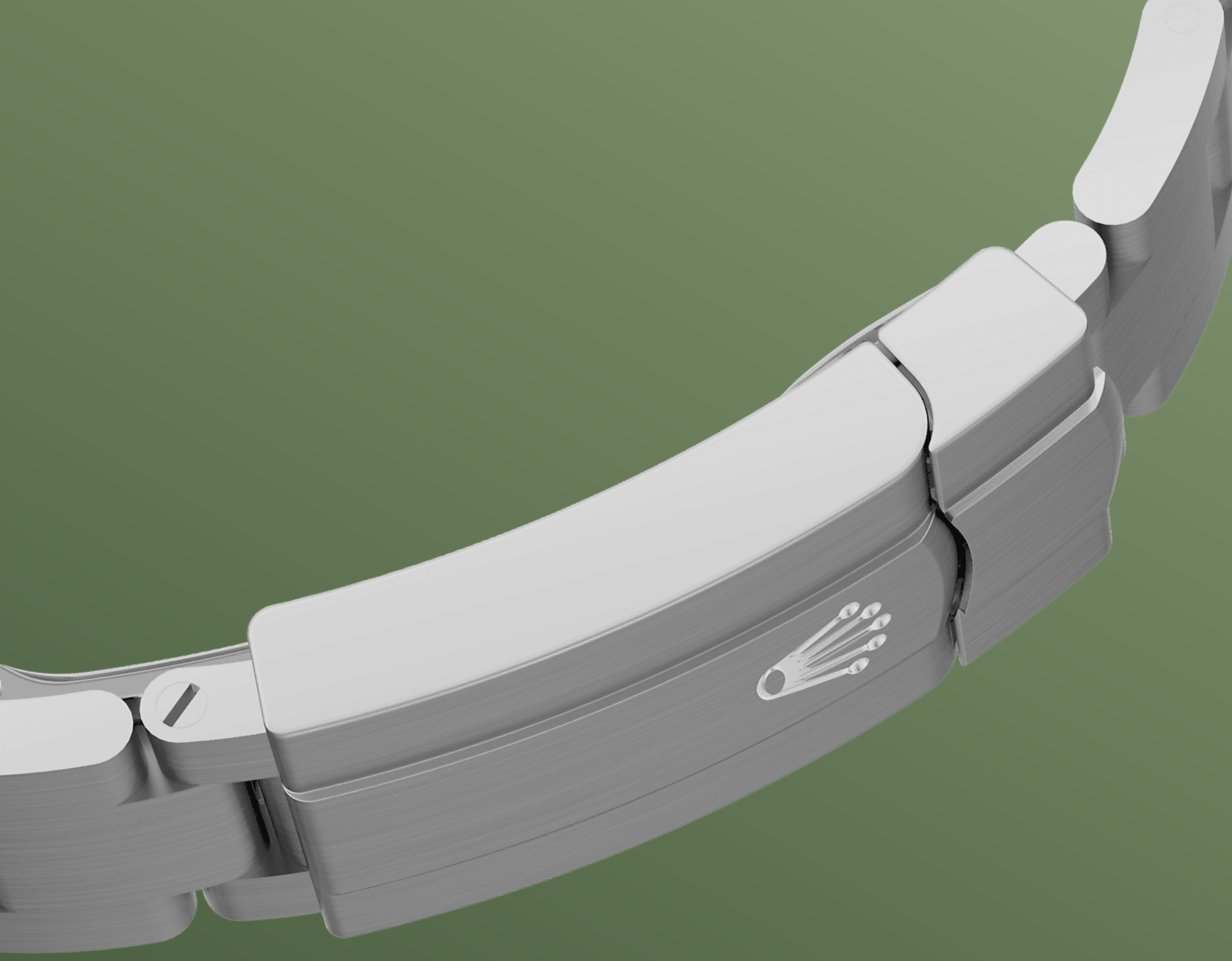

蚝式（Oyster）表带

结合造型与功能

蚝式（Oyster）表带是巧妙造型、功能、美学及技术的化身，精致迷人。

这款金属表带于1930年代末推出，由三格宽大、平整的链节组成，极其坚固，一直是蚝式系列中使用最广的一款表带。蚝式恒动型腕表的蚝式（Oyster）表带均配备蚝式带扣。

2232型机芯

超卓性能

新一代2232型自动上链机械机芯全由劳力士研发制造，并于2020年正式推出。机芯内置劳力士专利Syloxi硅游丝，确保腕表具有超卓天文台精密时计性能。

Syloxi游丝不受磁场干扰，即使面对温度变化，依然极为稳定，其抗震力更比传统游丝高出十倍。其专利几何结构使机芯在任何位置都可保持规律运行。

更多技术细节
蚝式恒动型

型号 277200

表壳

类型
蚝式，31毫米，蚝式钢

直径
31毫米

材质
蚝式钢

外圈
圆拱形

蚝式结构
一体成型中层表壳，旋入式底盖及上链表冠

上链表冠
旋入式，双扣锁双重防水系统

镜面
防刮损蓝水晶

防水深度
防水深达100米/330英尺

机芯

类型
自动上链机械恒动机芯

机芯型号
劳力士2232型机芯

精准
每天平均正负两秒以内（机芯装进表壳后）

游丝摆轮组件
专利几何结构Syloxi硅游丝；高性能Paraflex缓震装置

上链
藉恒动摆陀双向自动上链

动力储备
约55小时

功能

中央时、分及秒针；秒针暂停功能以准确调校时间

表带

类型

蚝式（Oyster），三格实心链节

表带材质

蚝式钢

带扣

摺叠蚝式带扣配5毫米易调链节延展系统

表盘

类型

开心果绿色

细节

易读Chromalight长效蓝色夜光显示

认证

类型

超卓天文台精密时计认证：瑞士天文台认证（COSC）+ 劳力士认证（机芯装进表壳后）

于Rolex.com浏览
并探索更多

本网站包含的商标、服务商标、营商名称、设计及版权等知识产权均为品牌所有。

未经书面许可不得转载网站内任何信息。劳力士有权随时对本网站介绍的表款进行更改。

ROLEX