Cosmograph Daytona

蠔式，40毫米，鑽石及白色黃金

Oyster Perpetual Cosmograph Daytona腕錶18K白色黃金款，搭配鑲鑽不銹鋼色錶面和色彩對比鮮明的計時盤、Oysterflex錶帶、鑲鑽外圈及鑲鑽錶耳。

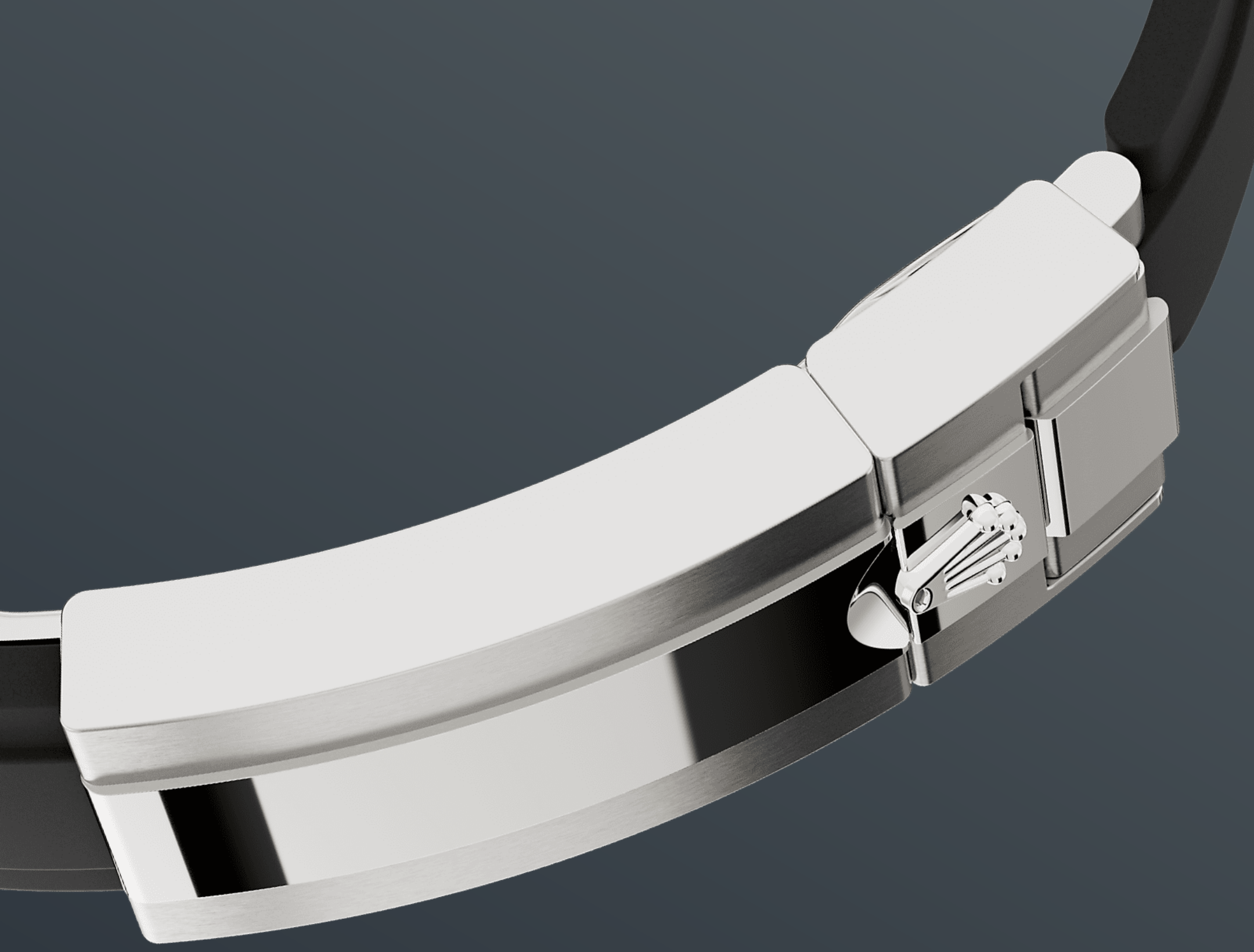

Oysterflex錶帶

堅固可靠

配備Cerachrom外圈的Cosmograph Daytona 18K金款，均搭配Oysterflex錶帶。此創新錶帶由勞力士研發並獲得專利，將金屬錶帶的堅固可靠，以及橡膠錶帶的舒適集於一身。

錶帶內裡由兩塊弧形彈性金屬片組成，錶帶兩側各一片，外層則以高性能黑色橡膠注塑包覆。為確保佩戴更舒適，Oysterflex錶帶內側配備緩衝系統，蠔式保險扣則防止錶帶意外開啟。通過Rolex Glidelock延展系統即可調節錶帶長度。

18K白色黃金

追求卓越

勞力士擁有專屬鑄造所，研製出高品質的18K金合金。透過混入不同份量的銀、銅、鉑金或鈀，可提煉出不同種類的18K金：黃金、粉紅金或白色黃金。

所有原料均以高純度的金屬煉成，在金質成形前必先在自營的實驗室通過先進設備的仔細檢測，各個工序均一絲不苟。自製作源頭開始不懈追求卓越，是勞力士一貫的堅持。

不銹鋼色錶面

配備計時盤

腕錶的鑲鑽不銹鋼色錶面設有蝸紋計時盤，18K金鐘點標記及指針塗上清晰易讀的Chromalight夜光物料。

車手可以通過錶面顯示，準確得知已用時間，決定如何行駛剩下的路程以最終獲勝。

鑲鑽外圈

點綴傳奇計時腕錶

外圈鑲嵌36顆梯形鑽石，光彩照人，熠熠生輝。

這款傳奇計時腕錶成為理想的計速工具，可讀取在固定時間內行駛特定距離的平均速度。此鑲嵌寶石款式的經典測速計位置鑲嵌鑽石。

更多 技術細節
Cosmograph Daytona

型號 126539TBR

錶殼

類型
蠔式，40毫米，鑽石及白色黃金

直徑
40毫米

材質
白色黃金

外圈
鑲鑽石

上鏈錶冠
旋入式，三扣鎖三重防水系統

鏡面
防刮損藍水晶

防水深度
防水深達100米/330呎

機芯

類型
自動上鏈機械計時恒動機芯

機芯型號
勞力士4131型機芯

精準
每天平均正負兩秒以內（機芯裝進錶殼後）

游絲擺輪組件
順磁性藍色Parachrom游絲；高性能Paraflex緩震裝置

上鏈
藉恒動擺陀雙向自動上鏈

動力儲備
約72小時

功能

中央時針及分針，小秒針設於6點位置；中央秒針計時器，30分鐘和12小時計時盤分別設於3點和9點位置；秒針暫停功能以準確調校時間

錶帶

類型

Oysterflex

錶帶材質

高性能合成橡膠包覆彈性金屬片

帶扣

摺疊蠔式保險扣配Rolex Glidelock延展系統

錶面

類型

不銹鋼色，亮黑色計時盤外圈鑲鑽石

細節

易讀Chromalight長效藍色夜光顯示

寶石鑲嵌

8顆方形切割鑽石鐘點標記，3、6及9鐘點標記鑲3顆鑽石

認證

類型

頂級天文台精密時計認證：瑞士天文台認證（COSC）+ 勞力士認證（機芯裝進錶殼後）

於Rolex.com瀏覽
並探索更多

本網站包含的商標、服務商標、營商名稱、設計及版權等知識產權均為品牌所有。

未經書面許可不得轉載網站內任何資料。勞力士有權隨時對本網站介紹的錶款進行更改。

ROLEX