Datejust 41

蠔式，41毫米，蠔式鋼

Oyster Perpetual Datejust 41腕錶蠔式鋼款，搭配白色錶面及蠔式（Oyster）錶帶。

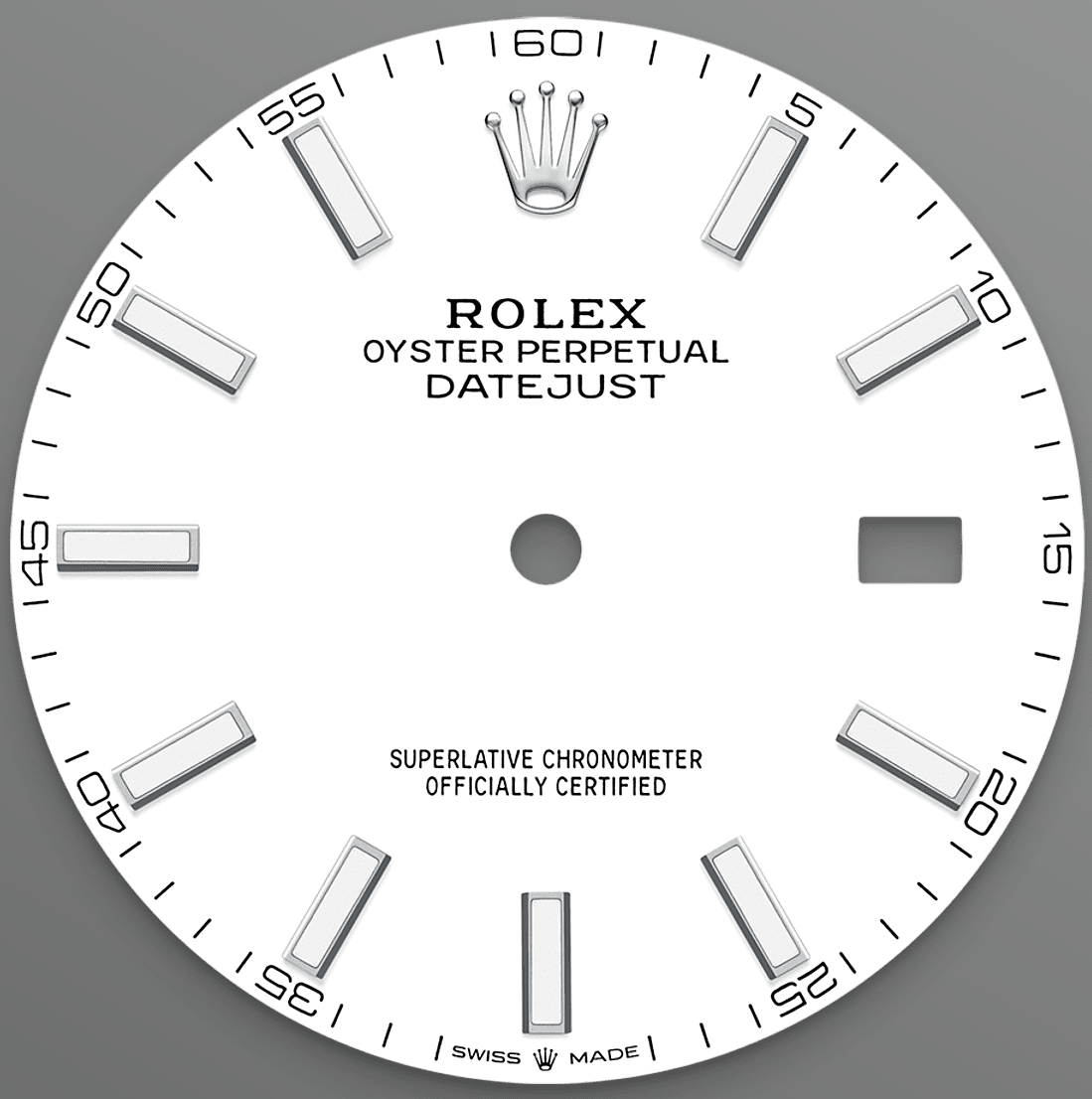

白色錶面

無限可能

漆面幾乎能夠產生無限色調、強度及光滑度。漆面技術包括在黃銅底板上連續沉積六層薄漆。

再噴上無色光漆，使色調或色度更加深邃亮麗。待光漆風乾後，錶面會經拋光處理，綻放色彩，然後再進行移印及鑲飾標記。

蠔式鋼

高抗腐蝕性能

勞力士採用蠔式鋼鍛造鋼腕錶錶殼。品牌研發的蠔式鋼屬904L鋼一類，這種合金廣泛用於高科技、航空及化工，故必然具備高抗腐蝕性。

蠔式鋼非常耐用，經打磨後散發出耀目光芒，即使在極端的環境，其美態依然不減。

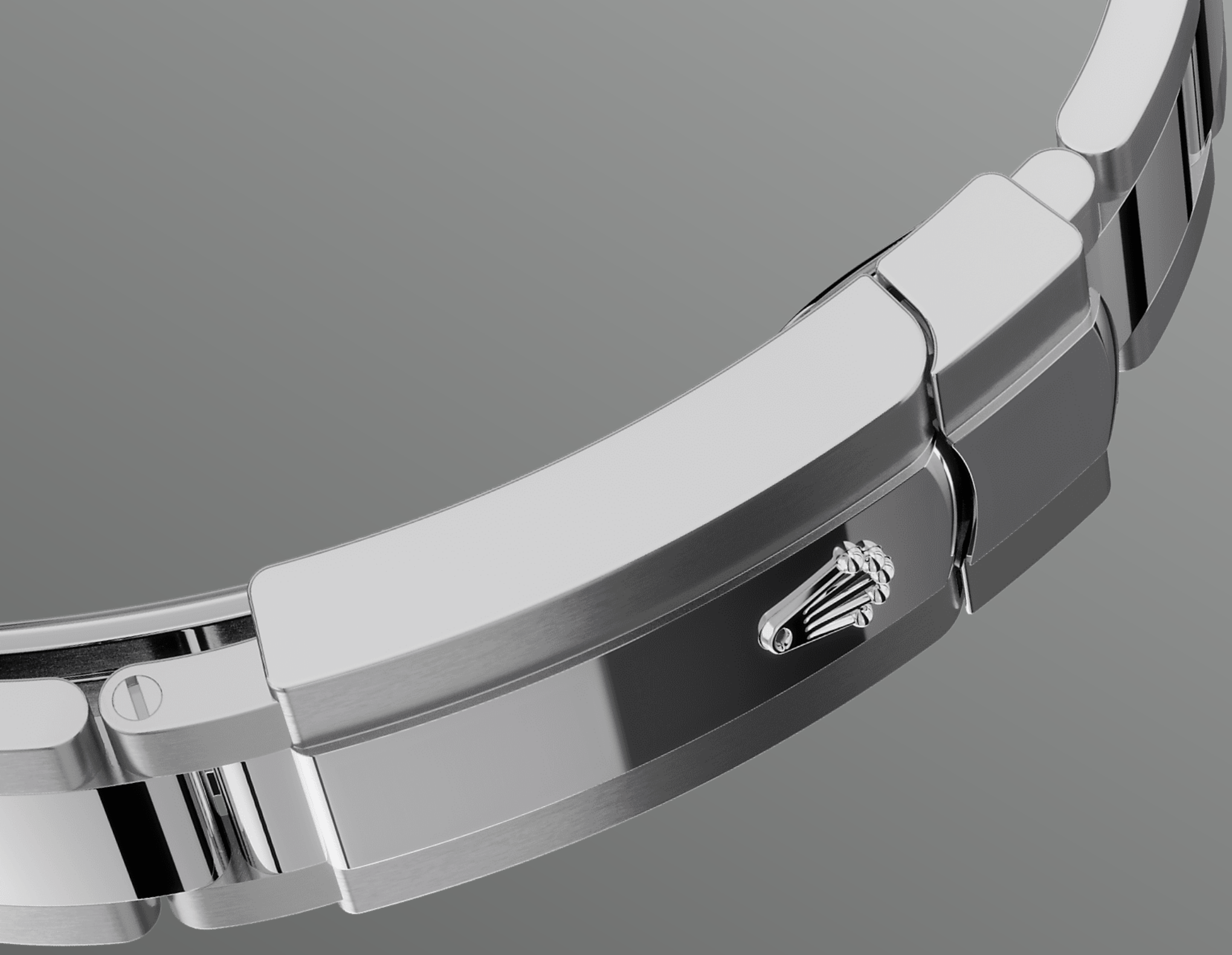

蠔式（Oyster）錶帶

結合造型與功能

蠔式（Oyster）錶帶堅固舒適，集造型、功能、美學及技術於一體。

錶帶配備蠔式帶扣，亦配備同樣是勞力士獨有的易調鏈節延展系統。佩戴者可運用此勞力士獨有的巧妙裝置，將錶帶延長約5毫米，在任何情況下均倍感舒適。

小窗凸透鏡

放大鏡功能

小窗凸透鏡不僅是勞力士腕錶的一大特色，且易於識別。

小窗凸透鏡的名字源於希臘神話的獨眼巨人。此裝置將腕錶標誌的日曆顯示放大，讓人一目了然。一如勞力士腕錶的其他特色，小窗凸透鏡是多年研發創新的成果，體現品牌力求完善的精神。

更多技術細節
Datejust

型號 126300

錶殼

類型
蠔式，41毫米，蠔式鋼

直徑
41毫米

材質
蠔式鋼

外圈
磨光

蠔式結構
一體成型中層錶殼，旋入式底蓋及上鏈錶冠

上鏈錶冠
旋入式，雙扣鎖雙重防水系統

鏡面
防刮損藍水晶，小窗凸透鏡放大日曆

防水深度
防水深達100米/330呎

機芯

類型
自動上鏈機械恒動機芯

機芯型號
勞力士3235型機芯

精準
每天平均正負兩秒以內（機芯裝進錶殼後）

游絲擺輪組件
順磁性藍色Parachrom游絲；高性能Paraflex緩震裝置

上鏈
藉恒動擺陀雙向自動上鏈

動力儲備
約70小時

功能

中央時、分及秒針；快調瞬跳日曆；
秒針暫停功能以準確調校時間

錶帶

類型

蠔式（Oyster），三格實心鏈節

錶帶材質

蠔式鋼

帶扣

摺疊蠔式帶扣配5毫米易調鏈節延展系統

錶面

類型

白色

細節

易讀Chromalight長效藍色夜光顯示

認證

類型

頂級天文台精密時計認證：瑞士天文台認證（COSC）+ 勞力士認證（機芯裝進錶殼後）

於Rolex.com瀏覽
並探索更多

本網站包含的商標、服務商標、營商名稱、設計及版權等知識產權均為品牌所有。

未經書面許可不得轉載網站內任何資料。勞力士有權隨時對本網站介紹的錶款進行更改。

ROLEX