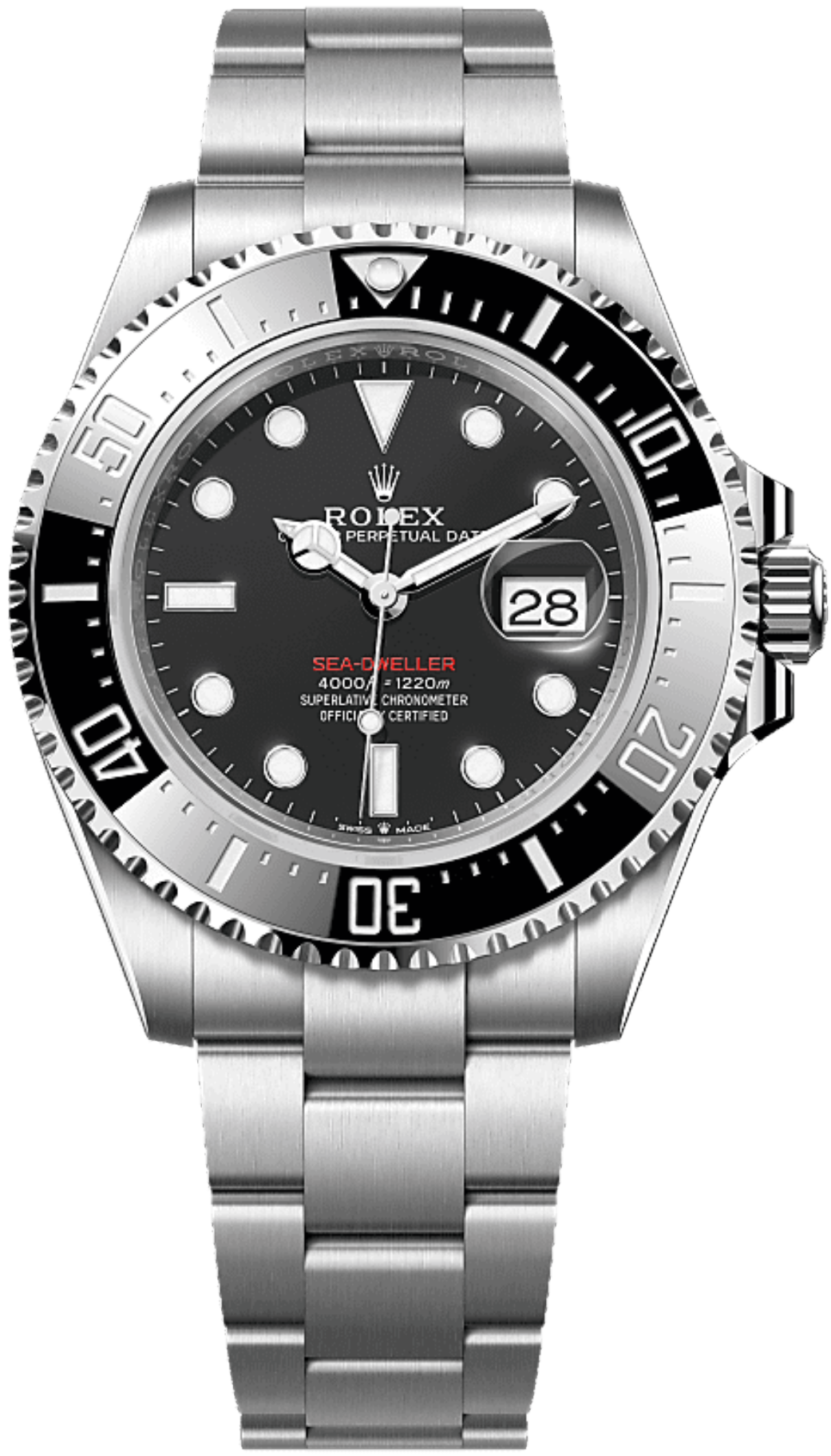

Sea-Dweller

蠔式，43毫米，蠔式鋼

Oyster Perpetual Sea-Dweller腕錶蠔式鋼款，搭配黑色Cerachrom陶質字圈及蠔式（Oyster）錶帶。

陶質外圈及夜光顯示

傳奇的潛水腕錶

Sea-Dweller的單向旋轉60分鐘刻度外圈，讓潛水員可準確安全地掌握自己的潛水和減壓時間。

此錶款配備由勞力士研製的專利黑色Cerachrom字圈，以高度抗刮損的陶瓷製成，即使受紫外線照射也不會褪色。勞力士採用PVD（Physical Vapour Deposition，物理氣相沉積法）鍍膜技術在刻度上鍍上一層鉑金薄膜。錶面裝配特大的Chromalight夜光指針與鐘點標記，塗上夜光物料，在黑暗中散發持久的藍色光芒，清晰易讀。

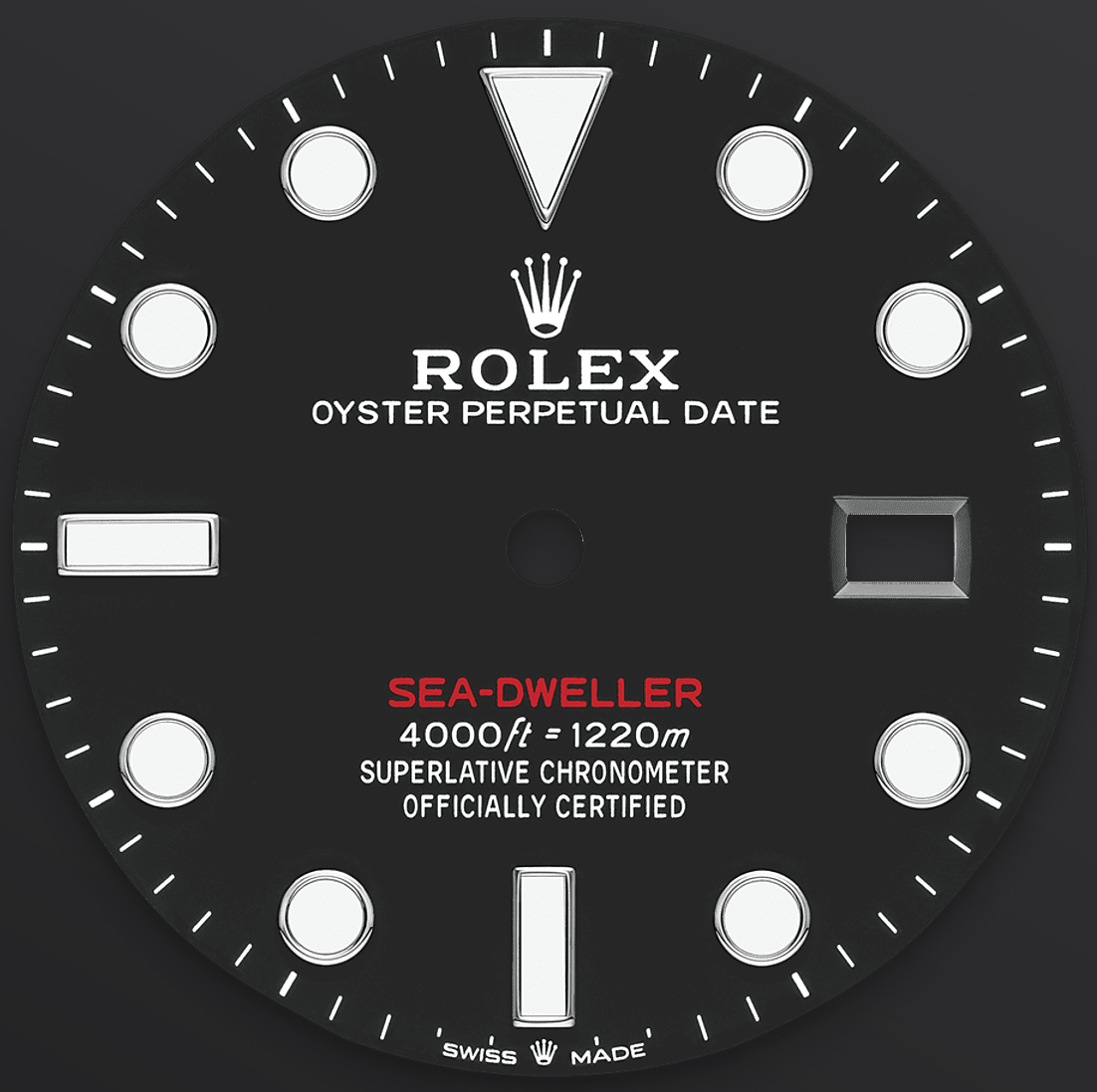

醇黑色錶面

啟發自原型腕錶

Sea-Dweller腕錶的黑色錶面備有專為專業腕錶而設的特大指針及鐘點標記。「Sea-Dweller」以紅色字體鐫刻在錶面上，藉此致敬首款Sea-Dweller腕錶。

錶面的Chromalight顯示可確保佩戴者能在黑暗的環境下清晰讀時。其獨特的藍色光芒能持續發光達8小時之久，較一般夜光物料多出一倍的時間。

蠔式鋼

高抗腐蝕性能

勞力士採用蠔式鋼鍛造鋼腕錶錶殼。品牌研發的蠔式鋼屬904L鋼一類，這種合金廣泛用於高科技、航空及化工，故必然具備高抗腐蝕性。

蠔式鋼非常耐用，經打磨後散發出耀目光芒，即使在極端的環境，其美態依然不減。

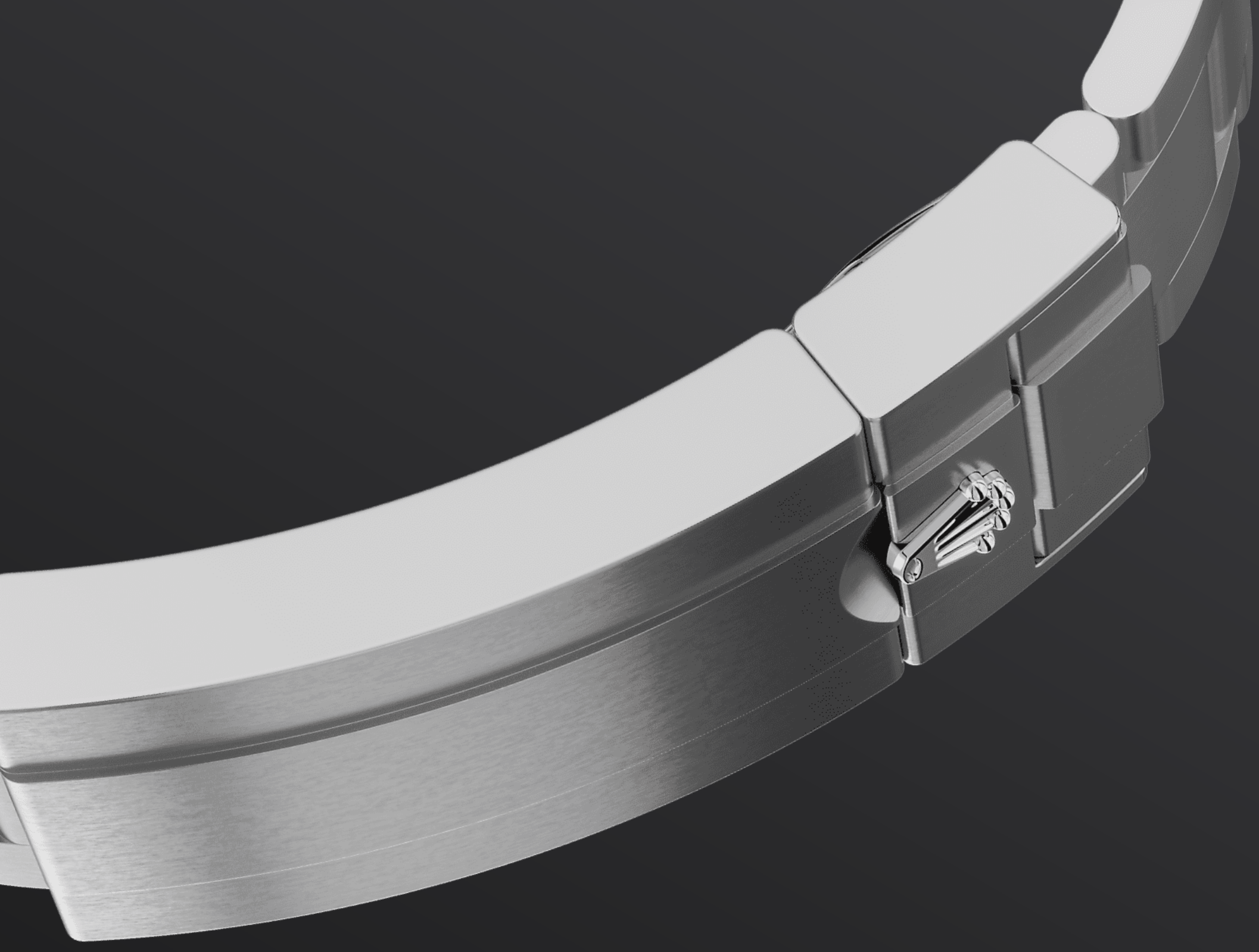

蠔式（Oyster）錶帶

結合造型與功能

蠔式（Oyster）錶帶堅固舒適，集造型、功能、美學及技術於一體。

這款錶帶配備可防止意外開啟的蠔式保險扣，以及無須使用任何工具便可輕鬆延展的Glidelock系统。即使穿著潛水服，仍能體驗穩定舒適的腕錶佩戴感受。

更多 技術細節
Sea-Dweller

型號 126600

錶殼

類型
蠔式，43毫米，蠔式鋼

直徑
43毫米

材質
蠔式鋼

外圈
單向旋轉60分鐘刻度外圈，配防刮損黑色Cerachrom陶質字圈，鍍鉑金數字及刻度

蠔式結構
一體成型中層錶殼，旋入式底蓋及上鏈錶冠

上鏈錶冠
旋入式，三扣鎖三重防水系統

鏡面
防刮損藍水晶，小窗凸透鏡放大日曆

防水深度
防水深達1,220米/4,000呎，排氦閥門

機芯

類型
自動上鏈機械恒動機芯

機芯型號
勞力士3235型機芯

精準
每天平均正負兩秒以內（機芯裝進錶殼後）

游絲擺輪組件
順磁性藍色Parachrom游絲；高性能Paraflex緩震裝置

上鏈
藉恒動擺陀雙向自動上鏈

動力儲備
約70小時

功能

中央時、分及秒針；快調瞬跳日曆；
秒針暫停功能以準確調校時間

錶帶

類型

蠔式（Oyster），三格實心鏈節

錶帶材質

蠔式鋼

帶扣

摺疊蠔式保險扣配Rolex Glidelock延展系統

錶面

類型

醇黑色

細節

易讀Chromalight長效藍色夜光顯示

認證

類型

頂級天文台精密時計認證：瑞士天文台認證（COSC）+ 勞力士認證（機芯裝進錶殼後）

於Rolex.com瀏覽
並探索更多

本網站包含的商標、服務商標、營商名稱、設計及版權等知識產權均為品牌所有。

未經書面許可不得轉載網站內任何資料。勞力士有權隨時對本網站介紹的錶款進行更改。

ROLEX