Sky-Dweller

蠔式，42毫米，白色黃金及蠔式鋼

Oyster Perpetual Sky-Dweller腕錶白色黃金及蠔式鋼款，搭配薄荷綠色錶面及紀念型（Jubilee）錶帶。

薄荷綠色錶面

標誌特徵

24小時偏軸盤固定紅色倒三角可指示佩戴者所選的第二地時間，方便讀取居住或工作地區的參考時間。只需一瞥，便可明確區分第二地時區的日與夜。

錶面周邊設有12個小窗，顯示深紅色標示的一格代表當前月份，是沙羅年曆的一大特徵。這個巧妙機制方便佩帶者不用記掛需於30天小月的最後一天調校日期。年曆能正確顯示全年日期，唯獨因為2月份有28天或29天，需在每年3月1日調校一次。由於日期取決於所在地時間，因而會除旅行人士的所在地時間而自動改變。

三角坑紋外圈

勞力士的特徵

勞力士三角坑紋為品牌腕錶的特色。起初，蠔式外圈的三角坑紋具備實際用途，有助將外圈旋緊固定在錶殼上，確保腕錶的防水性能。

而底蓋的坑紋設計亦見基於相同的考量，並以特定的勞力士工具旋緊於錶殼位置。及後，三角坑紋演變為一項美學設計元素，堪為勞力士的標誌特徵。時至今日，三角坑紋成為品牌腕錶的特色，常用於金質錶款。Sky-Dweller採用Ring Command系統，實現旋轉外圈、上鏈錶冠與機芯之間的互動，方便佩戴者輕鬆、快速、可靠地逐一選擇及調校腕錶功能。

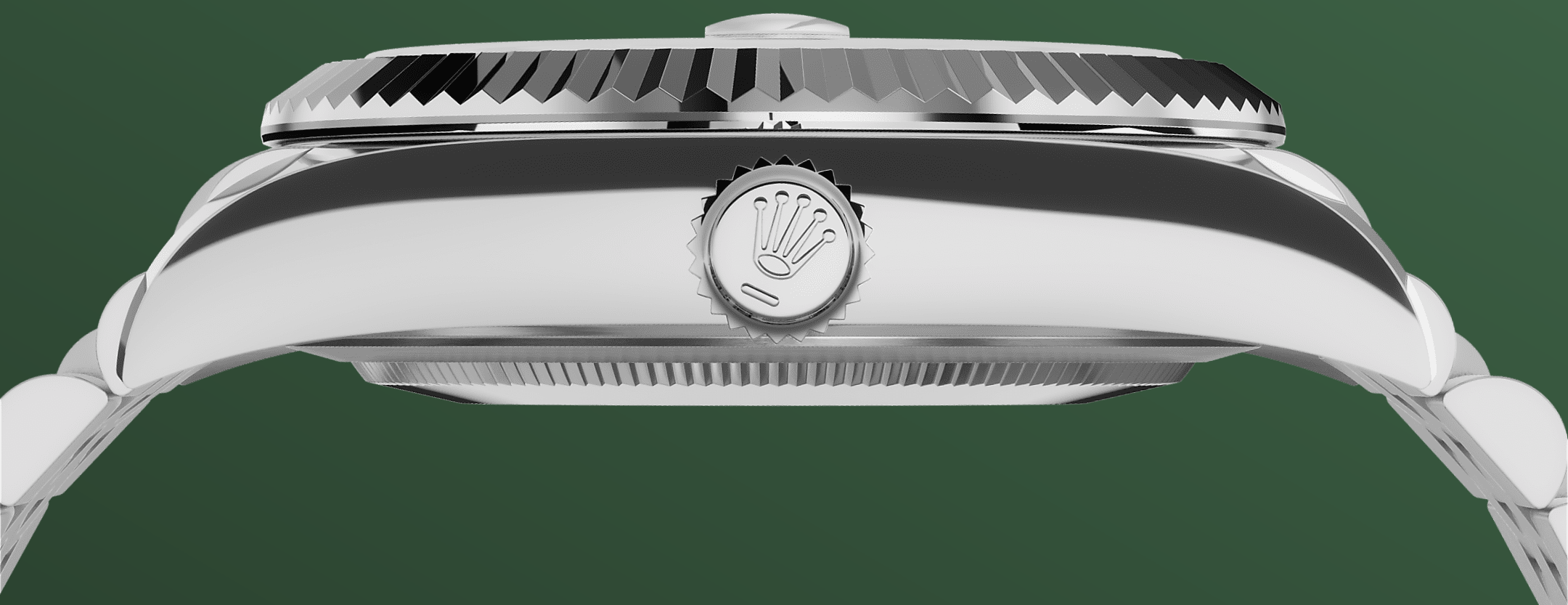

白色黃金鋼

結合兩種金屬

金，亮麗高貴，教人著迷。鋼，堅固無比，可堪信賴。兩者和諧融匯，與其他特性巧妙結合。

金鋼是勞力士的標誌特色，早於1930年代初已配置在勞力士錶款之中，至1933年正式註冊商標名稱。這亦是蠔式恒動系列其中一個顯著的特徵。

紀念型（Jubilee）錶帶

靈活舒適

五格鏈節金屬錶帶柔韌舒適，是勞力士在1945年為Oyster Perpetual Datejust專門設計並發佈的一款錶帶。

Sky-Dweller的紀念型（Jubilee）錶帶，配備勞力士研發的摺疊蠔式帶扣與易調鏈節延展系統，佩戴者可輕易延長錶帶約5毫米。錶帶內嵌品牌研發的專利陶質組件，更柔韌耐用。

更多 技術細節

Sky-Dweller

型號 336934

錶殼

類型
蠔式，42毫米，白色黃金及蠔式鋼

直徑
42毫米

材質
白色黃金鋼

外圈
三角坑紋雙向旋轉勞力士Ring Command

蠔式結構
一體成型中層錶殼，旋入式底蓋及上鏈錶冠

上鏈錶冠
旋入式，雙扣鎖雙重防水系統

鏡面
防刮損藍水晶，小窗凸透鏡放大日曆

防水深度
防水深達100米/330呎

機芯

類型
自動上鏈機械恒動機芯，雙時區及年曆顯示

機芯型號
勞力士9002型機芯

精準
每天平均正負兩秒以內（機芯裝進錶殼後）

游絲擺輪組件
順磁性藍色Parachrom游絲；高性能Paraflex緩震裝置

上鏈
藉恒動擺陀雙向自動上鏈

動力儲備
約72小時

功能

中央時、分及秒針；24小時偏軸盤；第二時區顯示；3點鐘位置瞬時變更年曆及易調日曆設定；錶面周邊設有12個月份顯示窗；秒針暫停功能以準確調校時間

錶帶

類型

紀念型（Jubilee），五格鏈節

錶帶材質

蠔式鋼

帶扣

摺疊蠔式帶扣配5毫米易調鏈節延展系統

錶面

類型

薄荷綠色

細節

易讀Chromalight長效藍色夜光顯示

認證

類型

頂級天文台精密時計認證：瑞士天文台認證（COSC）+ 勞力士認證（機芯裝進錶殼後）

於Rolex.com瀏覽
並探索更多

本網站包含的商標、服務商標、營商名稱、設計及版權等知識產權均為品牌所有。

未經書面許可不得轉載網站內任何資料。勞力士有權隨時對本網站介紹的錶款進行更改。

ROLEX